

Solicitação de Empenho nº 108		Ano: 2024
Recurso	_____	
Credor	STH CONSTRUÇÕES E LOCAÇÕES LTDA	
CNPJ/CPF	36.575.014/0001-80	
Endereço	Av. Rui Barbosa 715, Sala 101, Edf. Rui Barbosa S Graças – Recife - PE	
Histórico	Solicitação de Empenho Posterior Pagamento, conforme o contrato nº 036/2024, referente ao 2º BM - cujo objeto Contratação de Empresa de Engenharia para Execução dos Serviços de RECUPERAÇÃO DE VIA DRENAGEM E RECAPEAMENTO ASFALTICO ACESSO AO DISTRITO DE ROSARINHO , no município de Paudalho. Documentos em anexo.	
Nota Fiscal	302	
Valor	R\$ 526.932,04 (quinhentos e vinte e seis mil, novecentos e trinta e dois reais e quatro centavos)	
Banco	Caixa Econômica, Ag. 0048, Op. 003, C/c. 27943-5	
 Carlos Pinheiro Campos Gouveia Secretário de Desenvolvimento Urbano e Agrário Matricula 48.911		



PREFEITURA DO
RECIFE
SECRETARIA DE FINANÇAS

NFSE

Nota Fiscal de Serviços Eletrônica

Número da Nota
00000302

Data e Hora de Emissão
28/05/2024 14:46:29

Código de Verificação
WIL5-DU1Z

PRESTADOR DE SERVIÇOS

CPF/CNPJ: **36.575.014/0001-80** Inscrição Municipal: **672.157-5**
Nome/Razão Social: **STH CONSTRUCOES E LOCACOES LTDA**
Endereço: **AV RUI BARBOSA 715, SALA 101 EDF EMP RUI BARBOSA S - GRACAS - CEP: 52011-040**
Município: **Recife** UF: **PE** E-mail: **inh_26@hotmail.com**

TOMADOR DE SERVIÇOS

Nome/Razão Social: **PREFEITURA MUNICIPAL DO PAUDALHO**
CPF/CNPJ: **11.097.383/0001-84** Inscrição Municipal: **----**
Endereço: **PAUDALHO 21 - CENTRO - CEP: 55825-000**
Município: **Paudalho** UF: **PE** E-mail: **----**

DISCRIMINAÇÃO DOS SERVIÇOS

REFERENTE A CONTRATAÇÃO DE EMPRESA PARA EXECUÇÃO DOS SERVIÇOS DE RECUPERAÇÃO DE VIA, DRENAGEM E RECAPEAMENTO ASFÁLTICO NO ACESSO AO DISTRITO DE ROSARINHO, NO MUNICÍPIO DE PAUDALHO-PE.

MÃO DE OBRA: R\$ 210.772,82
INSS: R\$ 23.185,01

CNO/CEI: 90.019.21343/70
CENTRO DE CUSTO: PAUDALHO
CONCORRÊNCIA PÚBLICA: 003/2023
PROCESSO LICITATÓRIO: N° 123/2023
N° DO CONTRATO: 036/2024
MEDIÇÃO: 2° BOLETIM DE MEDIÇÃO

DADOS PARA O PAGAMENTO:
BANCO: CADCA ECONÔMICA FEDERAL (104)
AG: 0048
OP: 003
C/C: 27943-5

ATESTADO
SERVIÇO FOI EXECUTADO
MATERIAL FOI ENTREGUE
28/05/24

Prefeitura Municipal de Paudalho/PE
Paylo Vanderlei de Mendonça Filho
Engenheiro CWR
Mat. 41.498

Retenção de COFINS R\$ 0,00	Retenção de CSLL R\$ 0,00	Retenção de INSS R\$ 23.185,01	Retenção de IRPJ R\$ 0,00	Retenção de PIS R\$ 0,00	Outras Retenções R\$ 0,00
--------------------------------	------------------------------	-----------------------------------	------------------------------	-----------------------------	------------------------------

VALOR TOTAL DO SERVIÇO = R\$ 526.932,04

Código da Atividade Prestada

4299599 - OUTRAS OBRAS DE ENGENHARIA CIVIL NÃO ESPECIFICADAS ANTERIORMENTE

07.02 - Execução, por administração, empreitada ou subempreitada, de obras de construção civil, hidráulica ou elétrica e de outras obras semelhantes, inclusive sondagem, perfuração de poços, escavação, drenagem e irrigação, terraplanag...

Deduções (R\$)	Desconto Incond. (R\$)	Base de Cálculo (R\$)	Alíquota (%)	Valor do ISS (R\$)	Crédito p/ IPTU (R\$)
0,00	0,00	526.932,04	2,00%	10.538,64	0,00

OUTRAS INFORMAÇÕES

- Esta NFS-e foi emitida com respaldo nas Leis 17.407/2008 e 17.408/2008.
- O ISS desta NFS-e será **RETIDO pelo Tomador de Serviço.**
- O ISS desta NFS-e é devido FORA do Município de Recife. Local da prestação do serviço: Paudalho - PE.
- Esta NFS-e não gera crédito.
- CEI / Código da Obra: 90.012.30532/76



2º BOLETIM DE MEDIÇÃO

PREFEITURA DO PAUDALHO		BM Nº	02	BM - Data emissão	28/5/2024	BM - Período de referência da medição		De	16/5/2024	até	26/5/2024	Nº do CI	036/2024	Data do CI	12/03/2024
Serviço de obra - data	15/4/2024	Previsão Término obra	11/12/2024	Empresa Contratada	STH CONSTRUÇÕES E LOCAÇÕES LTDA			CNPJ	36.575.014/0001-30			Tomador/Ag.Promotor ou Tomador			
Objeto do CTEF															
CONTRATAÇÃO DE EMPRESA PARA EXECUÇÃO DOS SERVIÇOS DE RECUPERAÇÃO DE VIA, DRENAGEM E RECAPEAMENTO ASFÁLTICO NO ACESSO AO DISTRITO DE ROSARINHO, NO MUNICÍPIO DE PAUDALHO-PE															
Local da obra (Bairro / Município / UF)															
PAUDALHO/PE															

Item/ Sub	Discriminação dos serviços do Orçamento	Unid	Previsão no Orçamento			Diferenças a Atualizar		Executado Físico (Quantidade)			Executado Financeiro (R\$)		Desvio (%)	
			Qtde	Preço Unitário	Preço Total	Qtde a atualizar	Preço total a atualizar	Acumulado até o período anterior	Medido no período	Acum. incluído período	Acumulado até o período anterior	Medido no período		Acum. incluído período
10	SERVIÇOS PRELIMINARES				R\$ 10.060,31									
11	PLACA DE OBRA (PARA CONSTRUÇÃO CIVIL) EM CHAPA GALVANIZADA "RL 22", ADESIVADA, DE "2,4 X 1,2" M (SEM POSTES PARA FIXAÇÃO)	M2	8,00	R\$ 380,92	R\$ 3.047,36		-							
12	REPOSIÇÃO DE GUIA (MEIO-FIO) EM TRECHO RETO, CONFECCIONADA EM CONCRETO PRÉ-FABRICADO, DIMENSÕES 100X15X13X30 CM (COMPRIMENTO X BASE INFERIOR X BASE SUPERIOR X ALTURA), PARA VIAS URBANAS (UBO VIÁRIO).	M		R\$ 22,73	R\$ -		-							#DIV/0!
13	CONCRETO ARMADO PRONTO, FCK 25 MPA CONDIÇÃO A (NBR 12655), LANÇADO EM FUNDACOES E ADENSADO INCLUSIVE FORMA, ESCORAMENTO E FERRAGEM.	M3	2,50	R\$ 2.805,18	R\$ 7.012,95		-							
20	ESTRADA BELÉM ROSARINHO				R\$ 1.454.079,55						R\$ 121.265,66	R\$ 526.932,04	R\$ 648.197,70	44,58%
21	PAVIMENTAÇÃO				R\$ 1.180.855,44							R\$ 526.932,04	R\$ 526.932,04	
21.1	EXECUÇÃO DE PINTURA DE LIGAÇÃO COM EMULSÃO ASFÁLTICA RR-2C, AF_11/2019	M2	12.000,00	R\$ 2,84	R\$ 34.080,00		-		11.999,00	11.999,00		R\$ 34.077,16	R\$ 34.077,16	99,99%
21.2	EXECUÇÃO DE PAVIMENTO COM APLICAÇÃO DE CONCRETO ASFÁLTICO, CAMADA DE BINDER - EXCLUSIVE CARGA E TRANSPORTE, AF_11/2019	M3	98,00	R\$ 1.300,27	R\$ 124.825,92		-		93,28	93,28		R\$ 121.289,18	R\$ 121.289,18	97,17%
21.3	EXECUÇÃO DE PAVIMENTO COM APLICAÇÃO DE CONCRETO ASFÁLTICO, CAMADA DE ROLOAMENTO - EXCLUSIVE CARGA E TRANSPORTE, AF_11/2019	M3	648,00	R\$ 1.498,09	R\$ 970.762,32		-		233,04	233,04		R\$ 349.114,89	R\$ 349.114,89	35,96%
21.4	TRANSPORTE COM CAMINHÃO BASCULANTE DE 14 M³, EM VIA URBANA PAVIMENTADA, DMT ATÉ 30 KM (UNIDADE: M3XKM), AF_07/2020	M3XKM	22.320,00	R\$ 2,15	R\$ 47.988,00		-		9.789,60	9.789,60		R\$ 21.047,64	R\$ 21.047,64	43,86%

Carlos Pinheiro Campos Gonçalves
Secretário Municipal de Planejamento,
Orçamento e Administração
Mat.: 48.511

Prefeitura Municipal de Paudalho/PE
Paulo Vanderlei de Medeiros Filho
Engenheiro Civil
Mat.: 1.496

Eduardo Justino
Engenheiro
CREA 1806386-1
Mat. 48.511



2º BOLETIM DE MEDIÇÃO

PREFEITURA DO PAUDALHO		BM Nº	02	BM - Data emissão	28/5/2024	BM - Período de referência da medição	De 16/5/2024 até 26/5/2024	Nº do CT	036/2024	Data do CT	12/03/2024
Inicio da obra - data	15/4/2024	Previsão Término obra	11/12/2024	Empresa Contratada	STH CONSTRUÇÕES E LOCAÇÕES LTDA			CNPJ	36.576.014/0001-80		
Tomador/Ag.Promotor ou Tomador			PREFEITURA MUNICIPAL DE PAUDALHO								
C/RET- Valor total do Contrato (R\$)		Objeto do CTEF									
R\$ 1.476.408,23		CONTRATAÇÃO DE EMPRESA PARA EXECUÇÃO DOS SERVIÇOS DE RECUPERAÇÃO DE VIA, DRENAGEM E RECAPEAMENTO ASFÁLTICO NO ACESSO AO DISTRITO DE ROSARINHO, NO MUNICÍPIO DE PAUDALHO-PE									
Acum. Valor Contrato(R\$)	Medido no período (R\$)	Saldo do contrato (R\$)	Local da obra (Bairro / Município / UF)								
R\$ 657.314,66	R\$ 526.932,04	R\$ 819.093,63	PAUDALHO/PE								

Discriminação dos serviços do Orçamento		Previsão no Orçamento				Diferenças a Atualizar		Executado Físico (Quantidade)			Executado Financeiro (R\$)			Desvio	
Item	Sub	Descrição	Unid	Qtdes	Preço Unitário	Preço Total	Qtdes a atualizar	Preço total a atualizar	Acumulado até o período anterior	Medido no período	Acum. inclui o período	Acumulado até o período anterior	Medido no período	Acum inclui o período	(%)
2.1.5		TRANSPORTE COM CAVINHÃO BASCULANTE DE 14 M³, EM VIA URBANA PAVIMENTADA, ADICIONAL PARA DMT EXCEDENTE A 30 KM (UNIDADE: M³XKM), AF_07/2020	M³XKM	3.720,00	R\$ 0,86	R\$ 3.199,20	-	-		1.631,60	1.631,60		R\$ 1.403,17	R\$ 1.403,17	43,86%
2.2		CALÇADA				R\$ 47.344,68									
2.2.1		ATERRO MANUAL DE VALAS COM SOLO ARGILO-ARENOSO, AF_08/2023	M3	216,00	R\$ 111,25	R\$ 24.030,00	-	-							
2.2.2		EXECUÇÃO DE PASSEIO (CALÇADA) OU PISO DE CONCRETO COM CONCRETO MOLDADO IN LOCO, USINADO C20, ACABAMENTO CONVENCIONAL, NÃO ARMADO, AF_08/2022	M3	38,00	R\$ 647,63	R\$ 23.314,68	-	-							
2.3		DRENAGEM				R\$ 198.043,20						R\$ 121.265,66		R\$ 121.265,66	61,23%
2.3.1		ASSENTAMENTO DE GUIA (MEIO-FIO) EM TRECHO RETO, CONFECCIONADA EM CONCRETO PRE-FABRICADO, DIMENSÕES 100X15X13X30 CM (COMPRIMENTO X BASE INFERIOR X BASE SUPERIOR X ALTURA), PARA VIAS URBANAS (USO VIÁRIO), AF_06/2016	M	1.073,43	R\$ 66,67	R\$ 71.565,49	-	-	1.073,43		1.073,43	R\$ 71.565,49		R\$ 71.565,49	100,00%
2.3.2		EXECUÇÃO DE SARJETA DE CONCRETO USINADO, MOLDADA IN LOCO EM TRECHO RETO, 30 CM BASE X 10 CM ALTURA, AF_06/2016	M	1.350,00	R\$ 44,30	R\$ 59.805,00	-	-	1.121,90		1.121,90	R\$ 49.700,17		R\$ 49.700,17	83,10%
2.3.3		TUBO DE CONCRETO PA2 COMERCIAL PARA DRENAGEM - D = 0,50 M - FORNECIMENTO E INSTALAÇÃO	M	110,00	R\$ 177,16	R\$ 19.487,60	-	-							
2.3.4		BOCA DE LORO SIMPLES - BLS 02 - AREIA E BRITA COMERCIAL	UND	22,00	R\$ 1.184,99	R\$ 26.069,78	-	-							

Carlos Pinheiro
Secretário Municipal de Planejamento Urbano e Agrário
Mat. 48.911

Prefeitura Municipal de Paudalho/PE
Paulo Vanderlei de Medonça Filho
Engenheiro Civil
Mat. 41.811

Eduardo José Vidal Marinho
Engenheiro Civil
CREA 80638634 - R/PE
Mat. 48.386

STH CONSTRUÇÕES E LOCAÇÕES LTDA
LUIZ HENRIQUE LEONARDO FIGUEIREDO DOS SANTOS
Diretor - Resp. Téc. - Engenheiro Civil RNP 1816723797



2º BOLETIM DE MEDIÇÃO

PREFEITURA DO PAUDALHO		BM Nº	02	UM - Data omissão	28/5/2024	BM - Período de referência da medição	De 16/5/2024	até 26/5/2024	Nº de CT	036/2024	Data do CT	12/03/2024
Início da obra - data	15/4/2024	Previsão Término obra	11/12/2024	Empresa Contratada	STH CONSTRUÇÕES E LOCAÇÕES LTDA			CNPJ	36.575.014/0001-80			
C/RET- Valor total do Contrato (R\$)		R\$ 1.476.408,23		Objeto do CTEF		CONTRATAÇÃO DE EMPRESA PARA EXECUÇÃO DOS SERVIÇOS DE RECUPERAÇÃO DE VIA, DRENAGEM E RECAPEAMENTO ASFÁLTICO NO ACESSO AO DISTRITO DE ROSARINHO, NO MUNICÍPIO DE PAUDALHO-PE						
Acum. Valor Contrato (R\$)	R\$ 657.314,60	Medido no período (R\$)	R\$ 526.932,04	Saldo do contrato (R\$)	R\$ 819.093,63	Local da obra (Bairro / Município / UF)						
PAUDALHO/PE												

Item/ Sub	Discriminação dos serviços do Orçamento	Unid	Previsão no Orçamento			Diferenças a Atualizar		Executado Físico (Quantidade)			Executado Financeiro (R\$)		Desvio (%)
			Qtdes	Preço Unitário	Preço Total	Qtdes a atualizar	Preço total a atualizar	Acumulado até o período anterior	Medido no período	Acum. inclui o período	Acumulado até o período anterior	Medido no período	
2.3.8	ESCAVAÇÃO MECANIZADA DE VALA COM PROF. ATÉ 1,5 M (MÉDIA MONTANTE E JUSANTE/UMA COMPOSIÇÃO POR TRECHO), ESCAVADEIRA (0,8 M3), LARG. MENOR QUE 1,5 M, EM SOLO DE 1ª CATEGORIA, LOCAIS COM BAIXO NÍVEL DE INTERFERÊNCIA, AF_02/2021	M3	209,88	R\$ 7,35	R\$ 1.542,61	-	-						
2.3.9	REATERRO MECANIZADO DE VALA COM ESCAVADEIRA HIDRÁULICA (CAPACIDADE DA CAÇAMBA 0,8 M³ POTÊNCIA: 111 HP), LARGURA DE 1,5 A 2,5 M, PROFUNDIDADE DE 3,0 A 6,0 M, COM SOLO (SEM SUBSTITUIÇÃO) DE 1ª CATEGORIA, COM COMPACTADOR DE SOLOS DE PERCUSSÃO, AF_08/2023	M3	143,66	R\$ 10,14	R\$ 1.456,71	-	-						
2.3.7	BOCA DE BSTC D = 0,60 M - ESCONDSIDADE 0° - AREIA E BRITA COMERCIAIS - ALAS ESCONSAS	UND	11,00	R\$ 1.093,95	R\$ 12.033,45	-	-						
2.3.8	DISSIPADOR DE ENERGIA - DED 01 - AREIA E BRITA COMERCIAIS	UND	11,00	R\$ 552,96	R\$ 6.082,56	-	-						
2.4	SINALIZAÇÃO				R\$ 27.836,23								
2.4.1	PLACA DE AÇO ESMALTADA PARA IDENTIFICAÇÃO DE RUA, 45 CM X 20" CM	UND	2,00	R\$ 135,59	R\$ 271,18	-	-						
2.4.2	PINTURA DE FAIXA COM TERMOPLÁSTICO POR ASPERSÃO - ESPESSURA DE 1,5 MM	M2	497,50	R\$ 42,06	R\$ 20.924,85	-	-						
2.4.3	PLACA DE REGULAMENTAÇÃO EM AÇO D = 0,60 M - PELÍCULA RETRORREFLETIVA TIPO I - SI - FORNECIMENTO E IMPLANTAÇÃO	UND	9,00	R\$ 236,25	R\$ 2.126,25	-	-						
2.4.4	PLACA DE REGULAMENTAÇÃO EM AÇO, R1 LADO 0,248 M - PELÍCULA RETRORREFLETIVA TIPO I - SI - FORNECIMENTO E IMPLANTAÇÃO	UND	5,00	R\$ 236,25	R\$ 1.181,25	-	-						

Carlos Pinheiro Campos
Secretário Municipal de Desenvolvimento
Urbano e Agrário
Mat. 46.911

Eduardo José Adalmarino
Engenheiro Civil
CREA 150838634-8/PE
Mat. 48.386

Prefeitura Municipal de Paudalho/PE
Paulo Vanderlei de Mendonça Filho
Engenheiro Civil
Mat. 41.498



2º BOLETIM DE MEDIÇÃO

PREFEITURA DO PAUDALHO		BM Nº	02	BM - Data emissão	28/5/2024	BM - Período de referência da medição	De 16/5/2024 até 26/5/2024	Nº do CI	036/2024	Data do CI	12/03/2024
------------------------	--	-------	----	-------------------	-----------	---------------------------------------	----------------------------	----------	----------	------------	------------

Início de obra - data	15/4/2024	Previsão Término obra	11/12/2024	Empresa Contratada	STH CONSTRUÇÕES E LOCAÇÕES LTDA	CNPJ	36.575.014/0001-80	Tomador/Ag.Promotor ou Tomador	PREFEITURA MUNICIPAL DE PAUDALHO
-----------------------	-----------	-----------------------	------------	--------------------	---------------------------------	------	--------------------	--------------------------------	----------------------------------

CTEF- Valor total do Contrato (R\$)	R\$ 1.476.408,23	Objeto do CTEF	CONTRATAÇÃO DE EMPRESA PARA EXECUÇÃO DOS SERVIÇOS DE RECUPERAÇÃO DE VIA, DRENAGEM E RECAPEAMENTO ASFÁLTICO NO ACESSO AO DISTRITO DE ROSARINHO, NO MUNICÍPIO DE PAUDALHO-PE								
-------------------------------------	------------------	----------------	--	--	--	--	--	--	--	--	--

Acum. Valor Contrato (R\$)	R\$ 657.314,60	Medido no período (R\$)	R\$ 526.932,04	Saldo do contrato (R\$)	R\$ 810.003,63	Local da obra (Bairro / Município / UF)	PAUDALHO/PE				
----------------------------	----------------	-------------------------	----------------	-------------------------	----------------	--	-------------	--	--	--	--

Item (Ord)	Discriminação dos serviços do Orçamento	Unid	Previsão no Orçamento			Diferenças a Atualizar		Executado Físico (Quantidade)			Execução Financeira (R\$)		Desvio (%)	
			Qtde	Preço Unitário	Preço Total	Qtde a atualizar	Preço total a atualizar	Acumulado até o período anterior	Medido no período	Acum. inclui o período	Acumulado até o período anterior	Medido no período		Acum inclui o período
2-40	PLACA DE ADVERTÊNCIA EM AÇO, LADO DE 0,60 M - PELÍCULA RETROREFLETIVA TIPO I - SI - FORNECIMENTO E IMPLANTAÇÃO	UND	4,00	R\$ 236,25	R\$ 945,00		-							
2-46	SUPOORTE PARA PLACA DE SINALIZAÇÃO EM MADEIRA DE LEI TRATADA 8 X 8 CM - FORNECIMENTO E IMPLANTAÇÃO	UND	18,00	R\$ 132,65	R\$ 2.387,70		-							
30	DIVERSOS				R\$ 1.238,87									
30	PLACA DE INAUGURACAO METALICA, 40" CM X 80" CM	UND	1,00	R\$ 1.238,87	R\$ 1.238,87		-							
40	ITENS REPLANILHADOS				R\$ 11.029,50						R\$ 9.116,90		R\$ 9.116,90	
41	RETRADA DE MEIO FIO C/ EMPILHAMENTO	M	1.350,00	R\$ 8,17	R\$ 11.029,50		-	1.116,90		1.116,90	R\$ 9.116,90		R\$ 9.116,90	82,66%
TOTAIS						R\$ 1.476.408,23					R\$ 130.382,56	R\$ 526.932,04	R\$ 657.314,60	44,52%

Observações

Nome: *[Assinatura]*
 Cargo: *[Assinatura]*
 CREA: *[Assinatura]*

Nome: Carlos Pinheiro
 Cargo: Secretário Municipal de Desenvolvimento Urbano e Agrário
 Matr. 45911

STH CONSTRUÇÕES E LOCAÇÕES LTDA
 LUIZ HENRIQUE LEONARDO FIGUEREDO DOS SANTOS
 Diretor - Resp. Tec. - Engenheiro Civil RNP 1816723797

Nome: Eduardo José
 Cargo: Engenheiro Civil
 CREA 180638634 - RJ PE
 Matr. 48386

OBJETO: EXECUÇÃO DOS SERVIÇOS DE RECUPERAÇÃO DE VIA, DRENAGEM E RECAPEAMENTO ASFÁLTICO NO ACESSO AO DISTRITO DE ROSARINHO, NO MUNICÍPIO DE PAUDALHO/PE.

LOCALIDADE: MUNICÍPIO DE PAUDALHO - PE.

ITEM	FONTE	CÓDIGO	ESPECIFICAÇÕES	UD	COMPR	LARG.	ESPESS. / ALTURA	QUANT.	TOTAL
2,0			ESTRADA BELÉM ROSARINHO						
2,1			PAVIMENTAÇÃO :						
2.1.1			EXECUÇÃO DE PINTURA DE LIGAÇÃO COM EMULSÃO ASFÁLTICA RR-2C. AF_11/2019	M2					
						L1	L2	L. MÉDIA	
			E 00 + 0,00 m -- E 01+00 m		20,00	6,00	6,00	6,00	= 120,00
			E 01 + 0,00 m -- E 02+00 m		20,00	6,00	6,00	6,00	= 120,00
			E 02 + 0,00 m -- E 03+00 m		20,00	6,00	6,00	6,00	= 120,00
			E 03 + 0,00 m -- E 04+00 m		20,00	6,00	6,10	6,05	= 121,00
			E 04 + 0,00 m -- E 05+00 m		20,00	6,10	6,30	6,20	= 124,00
			E 05 + 0,00 m -- E 06+00 m		20,00	6,30	6,30	6,30	= 126,00
			E 06 + 0,00 m -- E 07+00 m		20,00	6,30	5,90	6,10	= 122,00
			E 07 + 0,00 m -- E 08+00 m		20,00	5,90	6,00	5,95	= 119,00
			E 08 + 0,00 m -- E 09+00 m		20,00	6,00	6,05	6,03	= 120,50
			E 09 + 0,00 m -- E 10+00 m		20,00	6,05	6,10	6,08	= 121,50
			E 10 + 0,00 m -- E 11+00 m		20,00	6,10	6,00	6,05	= 121,00
			E 11 + 0,00 m -- E 12+00 m		20,00	6,00	6,50	6,45	= 129,00
			E 12 + 0,00 m -- E 13+00 m		20,00	6,90	6,05	6,48	= 129,50
			E 13 + 0,00 m -- E 14+00 m		20,00	6,05	6,10	6,08	= 121,50
			E 14 + 0,00 m -- E 15+00 m		20,00	6,10	6,10	6,10	= 122,00
			E 15 + 0,00 m -- E 16+00 m		20,00	6,10	6,10	6,10	= 122,00
			E 16 + 0,00 m -- E 17+00 m		20,00	6,10	6,15	6,13	= 122,50
			E 17 + 0,00 m -- E 18+00 m		20,00	6,15	6,00	6,08	= 121,50
			E 18 + 0,00 m -- E 19+00 m		20,00	6,00	6,00	6,00	= 120,00
			E 19 + 0,00 m -- E 20+00 m		20,00	6,00	6,10	6,05	= 121,00
			E 20 + 0,00 m -- E 21+00 m		20,00	6,10	6,00	6,05	= 121,00
			E 21 + 0,00 m -- E 22+00 m		20,00	6,00	6,10	6,05	= 121,00
			E 22 + 0,00 m -- E 23+00 m		20,00	6,10	6,10	6,10	= 122,00
			E 23 + 0,00 m -- E 24+00 m		20,00	6,10	5,60	5,85	= 117,00
			E 24 + 0,00 m -- E 25+00 m		20,00	5,60	5,85	5,73	= 114,50
			E 25 + 0,00 m -- E 26+00 m		20,00	5,85	5,35	5,90	= 118,00
			E 26 + 0,00 m -- E 27+00 m		20,00	5,95	5,90	5,93	= 118,50
			E 27 + 0,00 m -- E 28+00 m		20,00	5,90	5,90	5,90	= 118,00
			E 28 + 0,00 m -- E 29+00 m		20,00	5,90	5,90	5,90	= 118,00
			E 29 + 0,00 m -- E 30+00 m		20,00	5,90	6,00	5,95	= 119,00
			E 30 + 0,00 m -- E 31+00 m		20,00	6,00	6,05	6,03	= 120,50
			E 31 + 0,00 m -- E 32+00 m		20,00	6,05	6,15	6,10	= 122,00
			E 32 + 0,00 m -- E 33+00 m		20,00	6,15	6,10	6,13	= 122,50
			E 33 + 0,00 m -- E 34+00 m		20,00	6,10	6,10	6,10	= 122,00
			E 34 + 0,00 m -- E 35+00 m		20,00	6,10	6,00	6,05	= 121,00
			E 35 + 0,00 m -- E 36+00 m		20,00	6,00	6,05	6,03	= 120,50
			E 36 + 0,00 m -- E 37+00 m		20,00	6,05	6,00	6,03	= 120,50
			E 37 + 0,00 m -- E 38+00 m		20,00	6,00	5,90	5,95	= 119,00
			E 38 + 0,00 m -- E 39+00 m		20,00	5,90	5,95	5,93	= 118,50
			E 39 + 0,00 m -- E 40+00 m		20,00	5,95	5,90	5,93	= 118,50
			E 40 + 0,00 m -- E 41+00 m		20,00	5,90	6,00	5,95	= 119,00
			E 41 + 0,00 m -- E 42+00 m		20,00	6,00	6,05	6,03	= 120,50
			E 42 + 0,00 m -- E 43+00 m		20,00	6,05	5,90	5,98	= 119,50
			E 43 + 0,00 m -- E 44+00 m		20,00	5,90	6,05	5,98	= 119,50
			E 44 + 0,00 m -- E 45+00 m		20,00	6,05	6,00	6,03	= 120,50
			E 45 + 0,00 m -- E 46+00 m		20,00	6,00	6,05	6,03	= 120,50
			E 46 + 0,00 m -- E 47+00 m		20,00	6,05	6,15	6,10	= 122,00
			E 47 + 0,00 m -- E 48+00 m		20,00	6,15	6,10	6,13	= 122,50
			E 48 + 0,00 m -- E 49+00 m		20,00	6,10	6,00	6,05	= 121,00
			E 49 + 0,00 m -- E 50+00 m		20,00	6,00	6,10	6,05	= 121,00
			E 50 + 0,00 m -- E 51+00 m		20,00	6,10	6,00	6,05	= 121,00
			E 51 + 0,00 m -- E 52+00 m		20,00	6,00	6,00	6,00	= 120,00
			E 52 + 0,00 m -- E 53+00 m		20,00	6,00	5,80	5,90	= 118,00
			E 53 + 0,00 m -- E 54+00 m		20,00	5,80	5,90	5,85	= 117,00
			E 54 + 0,00 m -- E 55+00 m		20,00	5,90	5,90	5,90	= 118,00
			E 55 + 0,00 m -- E 56+00 m		20,00	5,90	6,05	5,98	= 119,50
			E 56 + 0,00 m -- E 57+00 m		20,00	6,05	5,80	5,93	= 118,50
			E 57 + 0,00 m -- E 58+00 m		20,00	5,80	5,90	5,85	= 117,00
			E 58 + 0,00 m -- E 59+00 m		20,00	5,90	6,20	6,05	= 121,00
			E 59 + 0,00 m -- E 60+00 m		20,00	6,20	6,00	6,35	= 127,00
			E 60 + 0,00 m -- E 61+00 m		20,00	6,30	6,10	6,30	= 126,00
			E 61 + 0,00 m -- E 62+00 m		20,00	6,10	6,00	6,05	= 121,00
			E 62 + 0,00 m -- E 63+00 m		20,00	6,00	6,00	6,00	= 120,00
			E 63 + 0,00 m -- E 64+00 m		20,00	6,00	6,00	6,00	= 120,00

Prefeitura Municipal de Paudalho/PE
Pádua Valente de Mendonça Filho
Engenheiro Civil
Mat. 41.498

Eduardo José Vidal Marinho
Engenheiro Civil
CREA 190638634 - 81/PE
Mat. 48.386

Carlos Pinheiro de Sousa
Secretário Municipal de Desenvolvimento
Urbanismo e Agrário
Mat. 46.911

STH CONSTRUÇÕES E LOCAÇÕES LTDA
LUIZ HENRIQUE LEONARDO FERREIRO DOS SANTOS
Diretor - Resp. Téc. - Engenheiro Civil RNP 1616723797

		E 64 + 0,00 m -- E 65+00 m	20,00	6,00	5,90	5,95	=	119,00
		E 65 + 0,00 m -- E 66+00 m	20,00	5,90	5,90	5,90	=	118,00
		E 66 + 0,00 m -- E 67+00 m	20,00	5,90	6,00	5,95	=	119,00
		E 67 + 0,00 m -- E 68+00 m	20,00	6,00	6,05	6,03	=	120,50
		E 68 + 0,00 m -- E 69+00 m	20,00	6,05	6,10	6,08	=	121,50
		E 69 + 0,00 m -- E 70+00 m	20,00	6,10	6,10	6,10	=	122,00
		E 70 + 0,00 m -- E 71+00 m	20,00	6,10	6,10	6,10	=	122,00
		E 71 + 0,00 m -- E 72+00 m	20,00	6,10	6,00	6,05	=	121,00
		E 72 + 0,00 m -- E 73+00 m	20,00	6,00	6,05	6,03	=	120,50
		E 73 + 0,00 m -- E 74+00 m	20,00	6,05	6,05	6,05	=	121,00
		E 74 + 0,00 m -- E 75+00 m	20,00	6,05	6,00	6,03	=	120,50
		E 75 + 0,00 m -- E 76+00 m	20,00	6,00	5,90	5,95	=	119,00
		E 76 + 0,00 m -- E 77+00 m	20,00	5,90	5,90	5,90	=	118,00
		E 77 + 0,00 m -- E 78+00 m	20,00	5,90	5,90	5,90	=	118,00
		E 78 + 0,00 m -- E 79+00 m	20,00	5,90	6,00	5,95	=	119,00
		E 79 + 0,00 m -- E 80+00 m	20,00	6,00	5,90	5,95	=	119,00
		E 80 + 0,00 m -- E 81+00 m	20,00	5,90	6,00	5,95	=	119,00
		E 81 + 0,00 m -- E 82+00 m	20,00	6,00	5,75	5,85	=	117,50
		E 82 + 0,00 m -- E 83+00 m	20,00	5,75	5,70	5,73	=	114,50
		E 83 + 0,00 m -- E 84+00 m	20,00	5,70	5,50	5,60	=	112,00
		E 84 + 0,00 m -- E 85+00 m	20,00	5,50	5,50	5,50	=	110,00
		E 85 + 0,00 m -- E 86+00 m	20,00	5,50	5,70	5,60	=	112,00
		E 86 + 0,00 m -- E 87+00 m	20,00	5,70	6,00	5,85	=	117,00
		E 87 + 0,00 m -- E 88+00 m	20,00	6,00	6,00	6,00	=	120,00
		E 88 + 0,00 m -- E 89+00 m	20,00	6,00	6,10	6,05	=	121,00
		E 89 + 0,00 m -- E 90+00 m	20,00	6,10	6,00	6,05	=	121,00
		E 90 + 0,00 m -- E 91+00 m	20,00	6,00	6,00	6,00	=	120,00
		E 91 + 0,00 m -- E 92+00 m	20,00	6,00	6,00	6,00	=	120,00
		E 92 + 0,00 m -- E 93+00 m	20,00	6,00	6,00	6,00	=	120,00
		E 93 + 0,00 m -- E 94+00 m	20,00	6,00	5,85	5,93	=	118,50
		E 94 + 0,00 m -- E 95+00 m	20,00	5,85	6,00	5,93	=	118,50
		E 95 + 0,00 m -- E 96+00 m	20,00	6,00	5,90	5,95	=	119,00
		E 96 + 0,00 m -- E 97+00 m	20,00	5,90	5,90	5,90	=	118,00
		E 97 + 0,00 m -- E 98+00 m	20,00	5,90	6,00	5,95	=	119,00
		E 98 + 0,00 m -- E 99+00 m	20,00	6,00	5,90	5,95	=	119,00
		E 99 + 0,00 m -- E 100+00 m	20,00	5,90	6,00	5,95	=	119,00
		Total item 2.1.1				TOTAL	=	11.999,80
2.1.2		EXECUÇÃO DE PAVIMENTO COM APLICAÇÃO DE CONCRETO ASFÁLTICO, CAMADA DE BINDER - EXCLUSIVE CARGA E TRANSPORTE. AF_11/2019	M3					
		E 20 + 0,00 m -- E 21+00 m	20,00	6,05	0,03		=	3,63
		E 21 + 0,00 m -- E 22+00 m	20,00	6,05	0,03		=	3,63
		E 22 + 0,00 m -- E 23+00 m	20,00	6,10	0,03		=	3,66
		E 23 + 0,00 m -- E 24+00 m	20,00	5,85	0,03		=	3,51
		E 24 + 0,00 m -- E 25+00 m	20,00	5,73	0,03		=	3,43
		E 25 + 0,00 m -- E 26+00 m	20,00	5,90	0,03		=	3,54
		E 26 + 0,00 m -- E 27+00 m	20,00	5,93	0,03		=	3,55
		E 27 + 0,00 m -- E 28+00 m	20,00	5,90	0,03		=	3,54
		E 28 + 0,00 m -- E 29+00 m	20,00	5,90	0,03		=	3,54
		E 29 + 0,00 m -- E 30+00 m	20,00	5,95	0,03		=	3,57
		E 30 + 0,00 m -- E 31+00 m	20,00	6,03	0,03		=	3,61
		E 31 + 0,00 m -- E 32+00 m	20,00	6,10	0,03		=	3,66
		E 32 + 0,00 m -- E 33+00 m	20,00	6,13	0,03		=	3,67
		E 33 + 0,00 m -- E 34+00 m	20,00	6,10	0,03		=	3,66
		E 34 + 0,00 m -- E 35+00 m	20,00	6,05	0,03		=	3,63
		E 35 + 0,00 m -- E 36+00 m	20,00	6,03	0,03		=	3,61
		E 36 + 0,00 m -- E 37+00 m	20,00	6,03	0,03		=	3,61
		E 37 + 0,00 m -- E 38+00 m	20,00	5,95	0,03		=	3,57
		E 38 + 0,00 m -- E 39+00 m	20,00	5,93	0,03		=	3,55
		E 39 + 0,00 m -- E 40+00 m	20,00	5,93	0,03		=	3,55
		E 40 + 0,00 m -- E 41+00 m	20,00	5,95	0,03		=	3,57
		E 41 + 0,00 m -- E 42+00 m	20,00	6,03	0,03		=	3,61
		E 42 + 0,00 m -- E 43+00 m	20,00	5,98	0,03		=	3,58
		E 43 + 0,00 m -- E 44+00 m	20,00	5,98	0,03		=	3,58
		E 44 + 0,00 m -- E 45+00 m	20,00	6,03	0,03		=	3,61
		E 45 + 0,00 m -- E 46+00 m	20,00	6,03	0,03		=	3,61
		Total item 2.1.2				TOTAL	=	93,28
2.1.3		EXECUÇÃO DE PAVIMENTO COM APLICAÇÃO DE CONCRETO ASFÁLTICO, CAMADA DE ROLAMENTO - EXCLUSIVE CARGA E TRANSPORTE. AF_11/2019	M3					
		E 00 + 0,00 m -- E 01+00 m	20,00	6,00	0,03		=	3,60
		E 01 + 0,00 m -- E 02+00 m	20,00	6,00	0,03		=	3,60
		E 02 + 0,00 m -- E 03+00 m	20,00	6,00	0,03		=	3,60

Prefeitura Municipal de Pombal
 Paulo Vaqueiro de Mendonça Filho
 Engenheiro Civil
 Matr. 41.498

Carlos Pinheiro Campos
 Secretário Municipal de Planejamento,
 Urbanismo e Agricultura
 Matr. 46.911

Eduardo José Vital Marinho
 Engenheiro Civil
 CREA 180638634-8/PE
 Matr. 48.386

STN CONSTRUÇÕES E LOCAÇÕES LTDA
 LUIZ HENRIQUE LEONARDO FERREDO DOS SANTOS
 Diretor - Resp. Tec. - Engenharia Civil RNP 1816723797

		E 03 + 0,00 m — E 04+00 m	20,00	6,00	0,03	=	3,60
		E 04 + 0,00 m — E 05+00 m	20,00	6,10	0,03	=	3,66
		E 05 + 0,00 m — E 06+00 m	20,00	6,30	0,03	=	3,78
		E 06 + 0,00 m — E 07+00 m	20,00	6,30	0,03	=	3,78
		E 07 + 0,00 m — E 08+00 m	20,00	5,90	0,025	=	2,95
		E 08 + 0,00 m — E 09+00 m	20,00	6,00	0,025	=	3,00
		E 09 + 0,00 m — E 10+00 m	20,00	6,05	0,025	=	3,02
		E 10 + 0,00 m — E 11+00 m	20,00	6,10	0,025	=	3,05
		E 11 + 0,00 m — E 12+00 m	20,00	6,00	0,025	=	3,00
		E 12 + 0,00 m — E 13+00 m	20,00	6,90	0,025	=	3,45
		E 13 + 0,00 m — E 14+00 m	20,00	6,05	0,025	=	3,02
		E 14 + 0,00 m — E 15+00 m	20,00	6,10	0,025	=	3,05
		E 15 + 0,00 m — E 16+00 m	20,00	6,10	0,025	=	3,05
		E 16 + 0,00 m — E 17+00 m	20,00	6,10	0,025	=	3,05
		E 17 + 0,00 m — E 18+00 m	20,00	6,15	0,025	=	3,07
		E 18 + 0,00 m — E 19+00 m	20,00	6,00	0,025	=	3,00
		E 19 + 0,00 m — E 20+00 m	20,00	6,00	0,025	=	3,00
		E 46 + 0,00 m — E 47+00 m	20,00	6,05	0,03	=	3,63
		E 47 + 0,00 m — E 48+00 m	20,00	6,15	0,03	=	3,69
		E 48 + 0,00 m — E 49+00 m	20,00	6,10	0,03	=	3,66
		E 49 + 0,00 m — E 50+00 m	20,00	6,00	0,03	=	3,60
		E 50 + 0,00 m — E 51+00 m	20,00	6,10	0,03	=	3,66
		E 51 + 0,00 m — E 52+00 m	20,00	6,00	0,03	=	3,60
		E 52 + 0,00 m — E 53+00 m	20,00	6,00	0,03	=	3,60
		E 53 + 0,00 m — E 54+00 m	20,00	5,80	0,03	=	3,48
		E 54 + 0,00 m — E 55+00 m	20,00	5,90	0,025	=	2,95
		E 55 + 0,00 m — E 56+00 m	20,00	5,90	0,025	=	2,95
		E 56 + 0,00 m — E 57+00 m	20,00	6,05	0,025	=	3,02
		E 57 + 0,00 m — E 58+00 m	20,00	5,80	0,025	=	2,90
		E 58 + 0,00 m — E 59+00 m	20,00	5,90	0,025	=	2,95
		E 59 + 0,00 m — E 60+00 m	20,00	6,20	0,025	=	3,10
		E 60 + 0,00 m — E 61+00 m	20,00	6,50	0,025	=	3,25
		E 61 + 0,00 m — E 62+00 m	20,00	6,10	0,025	=	3,05
		E 62 + 0,00 m — E 63+00 m	20,00	6,00	0,025	=	3,00
		E 63 + 0,00 m — E 64+00 m	20,00	6,00	0,025	=	3,00
		E 64 + 0,00 m — E 65+00 m	20,00	6,00	0,025	=	3,00
		E 65 + 0,00 m — E 66+00 m	20,00	5,90	0,025	=	2,95
		E 66 + 0,00 m — E 67+00 m	20,00	5,90	0,025	=	2,95
		E 67 + 0,00 m — E 68+00 m	20,00	6,00	0,025	=	3,00
		E 68 + 0,00 m — E 69+00 m	20,00	6,05	0,025	=	3,02
		E 69 + 0,00 m — E 70+00 m	20,00	6,10	0,025	=	3,05
		E 70 + 0,00 m — E 71+00 m	20,00	6,10	0,025	=	3,05
		E 71 + 0,00 m — E 72+00 m	20,00	6,10	0,025	=	3,05
		E 72 + 0,00 m — E 73+00 m	20,00	6,00	0,025	=	3,00
		E 73 + 0,00 m — E 74+00 m	20,00	6,05	0,025	=	3,02
		E 74 + 0,00 m — E 75+00 m	20,00	6,05	0,025	=	3,02
		E 75 + 0,00 m — E 76+00 m	20,00	6,00	0,025	=	3,00
		E 76 + 0,00 m — E 77+00 m	20,00	5,90	0,025	=	2,95
		E 77 + 0,00 m — E 78+00 m	20,00	5,90	0,025	=	2,95
		E 78 + 0,00 m — E 79+00 m	20,00	5,90	0,025	=	2,95
		E 79 + 0,00 m — E 80+00 m	20,00	6,00	0,025	=	3,00
		E 80 + 0,00 m — E 81+00 m	20,00	5,90	0,025	=	2,95
		E 81 + 0,00 m — E 82+00 m	20,00	6,00	0,025	=	3,00
		E 82 + 0,00 m — E 83+00 m	20,00	5,75	0,025	=	2,87
		E 83 + 0,00 m — E 84+00 m	20,00	5,70	0,025	=	2,85
		E 84 + 0,00 m — E 85+00 m	20,00	5,50	0,025	=	2,75
		E 85 + 0,00 m — E 86+00 m	20,00	5,50	0,025	=	2,75
		E 86 + 0,00 m — E 87+00 m	20,00	5,70	0,025	=	2,85
		E 87 + 0,00 m — E 88+00 m	20,00	6,00	0,025	=	3,00
		E 88 + 0,00 m — E 89+00 m	20,00	6,00	0,025	=	3,00
		E 89 + 0,00 m — E 90+00 m	20,00	6,10	0,025	=	3,05
		E 90 + 0,00 m — E 91+00 m	20,00	6,00	0,025	=	3,00
		E 91 + 0,00 m — E 92+00 m	20,00	6,00	0,03	=	3,60
		E 92 + 0,00 m — E 93+00 m	20,00	6,00	0,03	=	3,60
		E 93 + 0,00 m — E 94+00 m	20,00	6,00	0,03	=	3,60
		E 94 + 0,00 m — E 95+00 m	20,00	5,85	0,03	=	3,51
		E 95 + 0,00 m — E 96+00 m	20,00	6,00	0,03	=	3,60
		E 96 + 0,00 m — E 97+00 m	20,00	5,90	0,03	=	3,54
		E 97 + 0,00 m — E 98+00 m	20,00	5,90	0,03	=	3,54
		E 98 + 0,00 m — E 99+00 m	20,00	6,00	0,03	=	3,60
		Total Item 2.1.3				TOTAL	233,04
2.1.4		TRANSPORTE COM CAMINHÃO BASCULANTE DE 14 M ³ , EM VIA URBANA PAVIMENTADA DMT ATÉ 30 KM (UNIDADE: M ³ XKM). AF_07/2020		M ³ XKM			

Prefeitura Municipal de Taubaté/PE
 Paulo Vinícius dos Anjos
 Engenheiro Civil
 Matr. 41.456

Carlos Pinheiro Campos
 Secretário Municipal de Desenvolvimento
 Urbano e Agrário
 Matr. 46.911

Eduardo José Vidal Marinho
 Engenheiro Civil
 CREA 18063867-8/PE
 Matr. 48.386

STH CONSTRUÇÕES E LOCAÇÕES LTDA
 LUIZ HENRIQUE LEONARDO FIGUEREDO DOS SANTOS
 Diretor - Resp. Téc. - Engenheiro Civil RNP 1816723797

Relatório Fotográfico

OBRA:	CONTRATAÇÃO DE EMPRESA PARA EXECUÇÃO DOS SERVIÇOS DE RECUPERAÇÃO DE VIA, DRENAGEM E RECAPEAMENTO ASFÁLTICO NO ACESSO AO DISTRITO DE ROSARINHO, NO MUNICÍPIO DE PAUDALHO-PE	DATA DE EMISSÃO:	28/05/2024
LOCAL:	PAUDALHO	Nº DA MEDIÇÃO:	2º BM
EMPRESA:	STH CONSTRUÇÕES E LOCAÇÕES LTDA	Nº CONTRATO:	036/2024



Item: 2.1.1 - EXECUÇÃO DE PINTURA DE LIGAÇÃO COM EMULSÃO ASFÁLTICA RR-2C. AF_11/2019



Item: 2.1.1 - EXECUÇÃO DE PINTURA DE LIGAÇÃO COM EMULSÃO ASFÁLTICA RR-2C. AF_11/2019

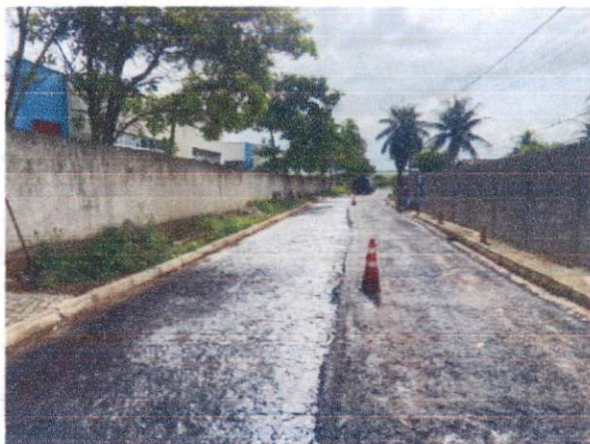

Item: 2.1.1 - EXECUÇÃO DE PINTURA DE LIGAÇÃO COM EMULSÃO ASFÁLTICA RR-2C. AF_11/2019



Item: 2.1.1 - EXECUÇÃO DE PINTURA DE LIGAÇÃO COM EMULSÃO ASFÁLTICA RR-2C. AF_11/2019

Carlos Pinheiro
Secretário Municipal de Desenvolvimento Urbano e Agrário
Mat.: 48.911

Prefeitura Municipal de Paudalho/PE
Paulo Vaquerlei de Mendonça Filho
Engenheiro Civil
Mat.: 48.498

Eduardo José Vidal Marinho
Engenheiro Civil
CREA 180638634 - 8 / Mat. 48.396
STH CONSTRUÇÕES E LOCAÇÕES LTDA
LUIZ HENRIQUE LEONARDO FIGUEREDO DOS SANTOS
Diretor - Resp. Téc. - Engenheiro Civil RNP 1816723797

SECRETARIA DE DESENVOLVIMENTO URBANO E AGRÁRIO

Rod. BR 408 - Km 76, Chã de Capoeira, Paudalho - PE.

Relatório Fotográfico

OBRA:	CONTRATAÇÃO DE EMPRESA PARA EXECUÇÃO DOS SERVIÇOS DE RECUPERAÇÃO DE VIA, DRENAGEM E RECAPEAMENTO ASFÁLTICO NO ACESSO AO DISTRITO DE ROSARINHO, NO MUNICÍPIO DE PAUDALHO-PE	DATA DE EMISSÃO:	28/05/2024
LOCAL:	PAUDALHO	Nº DA MEDIÇÃO:	2º BM
EMPRESA:	STH CONSTRUÇÕES E LOCAÇÕES LTDA	Nº CONTRATO:	036/2024



Item: 2.3.2 -EXECUÇÃO DE PAVIMENTO COM APLICAÇÃO DE CONCRETO ASFÁLTICO, CAMADA DE BINDER - EXCLUSIVE CARGA E TRANSPORTE. AF_11/2019



Item: 2.3.2 -EXECUÇÃO DE PAVIMENTO COM APLICAÇÃO DE CONCRETO ASFÁLTICO, CAMADA DE BINDER - EXCLUSIVE CARGA E TRANSPORTE. AF_11/2019



Item: 2.3.2 -EXECUÇÃO DE PAVIMENTO COM APLICAÇÃO DE CONCRETO ASFÁLTICO, CAMADA DE BINDER - EXCLUSIVE CARGA E TRANSPORTE. AF_11/2019



Item: 2.3.2 -EXECUÇÃO DE PAVIMENTO COM APLICAÇÃO DE CONCRETO ASFÁLTICO, CAMADA DE BINDER - EXCLUSIVE CARGA E TRANSPORTE. AF_11/2019

Carlos Pinheiro
Secretário Municipal
Desenvolvimento Urbano e Agrário
Mat: 48.911

Prefeitura Municipal de Paudalho-PE
Paulo Vanderelei de Mendonça Filho
Engenheiro Civil
Mat: 1.498

Eduardo José Vidal Marinho
Engenheiro Civil
CREA 180638634-8/PE
Mat: 48.386

STH CONSTRUÇÕES E LOCAÇÕES LTDA
LUIZ HENRIQUE LEONARDO FIGUEREDO DOS SANTOS
Diretor - Resp. Téc. - Engenheiro Civil RNP 1816723797

SECRETARIA DE DESENVOLVIMENTO URBANO E AGRÁRIO

Rod. BR 408 - Km 76, Chã de Capoeira, Paudalho - PE.

Relatório Fotográfico

OBRA:	CONTRATAÇÃO DE EMPRESA PARA EXECUÇÃO DOS SERVIÇOS DE RECUPERAÇÃO DE VIA, DRENAGEM E RECAPEAMENTO ASFÁLTICO NO ACESSO AO DISTRITO DE ROSARINHO, NO MUNICÍPIO DE PAUDALHO-PE	DATA DE EMISSÃO:	28/05/2024
LOCAL:	PAUDALHO	Nº DA MEDIÇÃO:	2º BM
EMPRESA:	STH CONSTRUÇÕES E LOCAÇÕES LTDA	Nº CONTRATO:	036/2024



Item: 2.3.3 EXECUÇÃO DE PAVIMENTO COM APLICAÇÃO DE CONCRETO ASFÁLTICO, CAMADA DE ROLAMENTO - EXCLUSIVE CARGA E TRANSPORTE. AF_11/2019

Item: 2.3.3 EXECUÇÃO DE PAVIMENTO COM APLICAÇÃO DE CONCRETO ASFÁLTICO, CAMADA DE ROLAMENTO - EXCLUSIVE CARGA E TRANSPORTE. AF_11/2019



Item: 2.3.3 EXECUÇÃO DE PAVIMENTO COM APLICAÇÃO DE CONCRETO ASFÁLTICO, CAMADA DE ROLAMENTO - EXCLUSIVE CARGA E TRANSPORTE. AF_11/2019

Item: 2.3.3 EXECUÇÃO DE PAVIMENTO COM APLICAÇÃO DE CONCRETO ASFÁLTICO, CAMADA DE ROLAMENTO - EXCLUSIVE CARGA E TRANSPORTE. AF_11/2019

Carlos Pinheiro Campos Gouveia
 Secretário Municipal de Desenvolvimento
 Urbano e Agrário
 Matr.: 48.911

Paulo Vanderlei de Mendonça Filho
 Engenheiro Civil
 Matr.: 41.498

Eduardo José Vidal Marinho
 Engenheiro Civil
 Matr.: 180636634-8/PE
 CREA 48.396

STH CONSTRUÇÕES E LOCAÇÕES LTDA
 LUIZ HENRIQUE LEONARDO FIGUEiredo DOS SANTOS
 Diretor - Resp. Téc. - Engenheiro Civil RNP 1816723797

SECRETARIA DE DESENVOLVIMENTO URBANO E AGRÁRIO

Rod. BR 408 – Km 76, Chã de Capoeira, Paudalho – PE.