

Solicitação de Empenho		Nº 94	Ano: 2024
Recurso	_____		
Credor	OCTAGON EMPREENDIMENTOS LTDA EPP		
CNPJ/CPF	08.307.543/0001-68		
Endereço	AV. Eng Domingos Ferreira 5001 – Boa Viagem - Recife/PE		
Histórico	Solicitação de empenho posterior pagamento – Referente ao 8º Boletim de Medição do Contrato 053/2021 , cujo Objeto e a contratação de empresa de engenharia para CONCLUSÃO DA CRECHE MUNICIPAL LOTEAMENTO PRIMAVERA , neste município. Documentos em anexo.		
Nota Fiscal / nº do Documento	816		
Valor	R\$ 45.177,42 (quarenta e cinco mil, cento e setenta e sete reais e quarenta e dois centavos)		
Banco	Ag. 0001, C.c. 85715-0, Banco QI SCD (329)		
<p>Carlos Pinheiro Campos Gouveia Secretário Municipal de Desenvolvimento Urbano e Meio Ambiente</p> <p>Carlos Pinheiro Campos Gouveia Secretário de Desenvolvimento Urbano e Meio Ambiente Matrícula – 48.911</p>			



PREFEITURA DO
RECIFE
SECRETARIA DE FINANÇAS

NFSE

Número da Nota
00000816
Data e Hora de Emissão
30/04/2024 14:43:30
Código de Verificação
FBWK-4WZE

20240430:08307543000168

Nota Fiscal de Serviços Eletrônica

PRESTADOR DE SERVIÇOS



CPF/CNPJ: **08.307.543/0001-68** Inscrição Municipal: **504.216-0**
Nome/Razão Social: **OCTAGON EMPREENDIMENTOS LTDA EPP**
Endereço: **AV ENG DOMINGOS FERREIRA 5001, APTO 0102 - BOA VIAGEM - CEP: 51020-030**
Município: **Recife** UF: **PE** E-mail: **octagonltda@hotmail.com**

TOMADOR DE SERVIÇOS

Nome/Razão Social: **FUNDO MUNICIPAL DE EDUCAÇÃO DE PAUDALHO**
CPF/CNPJ: **29.355.454/0001-67** Inscrição Municipal: **----**
Endereço: **PRAÇA PEDRO COUTINHO 68 - CENTRO - CEP: 55825-000**
Município: **Paudalho** UF: **PE** E-mail: **----**

DISCRIMINAÇÃO DOS SERVIÇOS

REFERENTE AO 8º BOLETIM DE MEDIÇÃO DOS SERVIÇOS DE CONCLUSÃO DA CRECHE MUNICIPAL LOTEAMENTO PRIMAVERA, PROCESSO Nº 23400015192201339, E TERMO DE COMPROMISSO: PAC 29203/2019. CONFORME PROCESSO LICITATÓRIO Nº 037/2021 - TOMADA DE PREÇO Nº 006/2021. NO MUNICÍPIO DE PAUDALHO-PE, CONTRATO Nº 053/2021, DURANTE O PERÍODO DE 01/02/2024 À 31/03/2024.

MÃO DE OBRA (40%) R\$ 18.070,97
MATERIAL (60%) R\$ 27.106,45

CNO - 90.008.86358/74
ART - PE2022075545B

DADOS BANCÁRIOS:
BANCO QI SCD (329)
AGÊNCIA: 0001
CONTA CORRENTE: 85715-0

ATESTO 30/04/2024
 SERVIÇO FOI EXECUTADO
 MATERIAL FOI ENTREGUE

Prefeitura Municipal de Paudalho/PE
Paulo Vanderlei de Mendonça Filho
Engenheiro Civil
Mat.: 41498

Retenção de COFINS R\$ 0,00	Retenção de CSLL R\$ 0,00	Retenção de INSS R\$ 1.987,81	Retenção de IRPJ R\$ 542,13	Retenção de PIS R\$ 0,00	Outras Retenções R\$ 0,00
--------------------------------	------------------------------	----------------------------------	--------------------------------	-----------------------------	------------------------------

VALOR TOTAL DO SERVIÇO = R\$ 45.177,42

Código da Atividade Prestada
7112000 - SERVIÇOS DE ENGENHARIA
07.01 - Engenharia, agronomia, agrimensura, arquitetura, geologia, urbanismo, paisagismo e congêneres.

Deduções (R\$) 27.106,45	Desconto Incond. (R\$) 0,00	Base de Cálculo (R\$) 18.070,97	Alíquota (%) 5,00%	Valor do ISS (R\$) 903,55	Crédito p/ IPTU (R\$) 0,00
------------------------------------	---------------------------------------	---	------------------------------	-------------------------------------	--------------------------------------

OUTRAS INFORMAÇÕES

- Esta NFS-e foi emitida com respaldo nas Leis 17.407/2008 e 17.408/2008.
- O ISS desta NFS-e será RETIDO pelo Tomador de Serviço.
- O ISS desta NFS-e é devido FORA do Município de Recife. Local da prestação do serviço: Paudalho - PE.
- Esta NFS-e não gera crédito.
- Esta NFS-e foi emitida em substituição à NFS-e 00000815, emitida em 30/04/2024.



BOLETIM DE MEDIÇÃO

PREFEITURA DO PAUDALHO		BM - número	BM - Data emissão	BM - Período de referência da medição			Nº do Contrato	Data do Contrato				
Início da obra - data		8	30/04/2024	De	01/02/2024	até	31/03/2024	053/2021	23/11/2021			
10/1/2022		28/6/2024										
Valor do Contrato (R\$)	Valor do Recurso FNDE (R\$)	Empresa Contratada			CNPJ		Fontes do recurso					
R\$ 2.189.304,99	R\$ 1.559.984,23	OCTAGON EMPREENDIMENTOS LTDA			08.307.543/0001-68		FNDE / FUNDEB					
Medido no período (R\$)		Objeto do Contrato										
R\$ 45.177,42		CONTRATAÇÃO DE EMPRESA DE ENGENHARIA PARA EXECUÇÃO DOS SERVIÇOS DE CONCLUSÃO DA CRECHE MUNICIPAL LOTEAMENTO PRIMAVERA, NO MUNICÍPIO DO PAUDALHO/PE.										
Medido acumulado incluindo o período (R\$)		Local da obra (Bairro / Município / UF)										
R\$ 722.000,81		PAUDALHO/PE										
Discriminação dos serviços do Orçamento		Previsto no Orçamento				Executado Físico (Quantidade)		Executado Financeiro (R\$)			Acumulado	
Item Sub	Descrição	Unid	Qtdes	Preço Unitário(Com BDI)	Preço Total	Acumulado até o período anterior	Medido no período	Acum. inclui o período	Acumulado até o período anterior	Medido no período	Acum inclui o período	(%)
1.0	SERVIÇOS PRELIMINARES				R\$ 11.645,70				R\$ 1.508,16	R\$ -	R\$ 1.508,16	12,95%
1.1	Placa da obra em chapa de aço galvanizado, Padrao Governo Federal	M2	4,00	R\$ 377,04	R\$ 1.508,17	4,00		4,00	R\$ 1.508,16	R\$ -	R\$ 1.508,16	100,00%
1.2	Tapume de chapa de madeira compensada, espessura 6mm (40x2,20m)	M2	57,42	R\$ 108,98	R\$ 6.257,59			0,00	R\$ -	R\$ -	R\$ -	0,00%
1.3	Execucao de sanitario e vestiario em canteiro de obra, inclusive instalacao e aparelhos	M2	0,02	R\$ 921,67	R\$ 18,43			0,00	R\$ -	R\$ -	R\$ -	0,00%
1.4	Locacao da obra (execucao de gabarito)	M2	0,26	R\$ 6,86	R\$ 1,78			0,00	R\$ -	R\$ -	R\$ -	0,00%
1.5	Sondagem do terreno (minimo de 2 furos com 7m de profundidade para ate 200m²)	M	56,00	R\$ 68,92	R\$ 3.859,73			0,00	R\$ -	R\$ -	R\$ -	0,00%
2.0	MOVIMENTO DE TERRA PARA FUNDAÇÕES				R\$ 2.961,03				R\$ -	R\$ -	R\$ -	0,00%
2.1	EDIFICAÇÃO				R\$ 847,52				R\$ -	R\$ -	R\$ -	0,00%
2.1.2	Aterro apiloado em camadas de 0,20 m com material argilo arenoso (entre baldramas)	M3	0,12	R\$ 24,93	R\$ 2,99			0,00	R\$ -	R\$ -	R\$ -	0,00%
2.1.3	Escavacao manual de valas em qualquer terreno exceto rocha ate h=2,0 m	M3	11,60	R\$ 71,30	R\$ 827,08			0,00	R\$ -	R\$ -	R\$ -	0,00%
2.1.4	Regularizacao e compactacao do fundo de valas	M2	4,93	R\$ 2,77	R\$ 13,67			0,00	R\$ -	R\$ -	R\$ -	0,00%
2.1.5	Reaterro apiloado de vala com material da obra	M3	0,07	R\$ 54,07	R\$ 3,79			0,00	R\$ -	R\$ -	R\$ -	0,00%
2.2	MURETA E ABRIGO GÁS				R\$ 1.294,70				R\$ -	R\$ -	R\$ -	0,00%
2.2.1	Escavacao manual de valas em qualquer terreno exceto rocha ate h=2,0 m	M3	10,76	R\$ 71,30	R\$ 767,19			0,00	R\$ -	R\$ -	R\$ -	0,00%
2.2.2	Regularizacao e compactacao do fundo de valas	M2	14,54	R\$ 2,77	R\$ 40,30			0,00	R\$ -	R\$ -	R\$ -	0,00%
2.2.3	Reaterro apiloado de vala com material da obra	M3	9,01	R\$ 54,07	R\$ 487,20			0,00	R\$ -	R\$ -	R\$ -	0,00%
2.3	CASTELO D'ÁGUA				R\$ 818,82				R\$ -	R\$ -	R\$ -	0,00%
2.3.1	Escavacao manual de valas em qualquer terreno exceto rocha ate h=2,0 m	M3	9,60	R\$ 71,30	R\$ 684,48			0,00	R\$ -	R\$ -	R\$ -	0,00%
2.3.2	Regularizacao e compactacao do fundo de valas	M2	12,96	R\$ 2,77	R\$ 35,93			0,00	R\$ -	R\$ -	R\$ -	0,00%
2.3.3	Reaterro apiloado de vala com material da obra	M3	1,82	R\$ 54,07	R\$ 98,41			0,00	R\$ -	R\$ -	R\$ -	0,00%
3.0	FUNDAÇÕES				R\$ 39.998,98				R\$ -	R\$ -	R\$ -	0,00%
3.1	CONCRETO ARMADO PARA FUNDAÇÕES SAPATAS				R\$ 11.040,15				R\$ -	R\$ -	R\$ -	0,00%
3.1.1	Lastro de concreto nao estrutural, espessura 5cm	M2	0,38	R\$ 32,06	R\$ 12,18			0,00	R\$ -	R\$ -	R\$ -	0,00%
3.1.2	Forma de madeira em tabuas para fundacoes, com reaproveitamento (SINAPI - 96535)	M2	66,89	R\$ 134,59	R\$ 9.002,76			0,00	R\$ -	R\$ -	R\$ -	0,00%

Prefeitura Municipal de Paudalho/PE
 Paulo Vanderci de Mendonça Filho
 Engenheiro Civil
 Matr. 41.498

OCTAGON EMPREENDIMENTOS LTDA
 Ayslla Jayne de Moraes Silva
 Eng. Civil CREA 181726131-2

OCTAGON EMPREENDIMENTOS LTDA
 Marcelo de Souza Leão e Silva
 CPF 087.741.304-07

Carlos Pinheiro Campos Gouveia
 Secretário Municipal de Desenvolvimento
 Urbano e Agrário
 Matr. 46.911



BOLETIM DE MEDIÇÃO

PREFEITURA DO PAUDALHO		BM - número	BM - Data emissão	BM - Período de referência da medição			Nº do Contrato	Data do Contrato				
Início da obra - data	Término da obra - data	8	30/04/2024	De	01/02/2024	até	31/03/2024	053/2021	23/11/2021			
10/1/2022	28/6/2024											
Valor do Contrato (R\$)	Valor do Recurso FNDE (R\$)	Empresa Contratada			CNPJ	Fontes do recurso						
R\$ 2.189.304,99	R\$ 1.559.984,23	OCTAGON EMPREENDIMENTOS LTDA			08.307.543/0001-68	FNDE / FUNDEB						
Medido no período (R\$)		Objeto do Contrato					Termo de compromisso					
R\$ 45.177,42		CONTRATAÇÃO DE EMPRESA DE ENGENHARIA PARA EXECUÇÃO DOS SERVIÇOS DE CONCLUSÃO DA CRECHE MUNICIPAL LOTEAMENTO PRIMAVERA, NO MUNICÍPIO DO PAUDALHO/PE.					PAC2 9203/2014					
Medido acumulado incluindo o período (R\$)		Saldo do Contrato (R\$)		Local da obra (Bairro / Município / UF)								
R\$ 722.000,81		R\$ 1.467.304,18		PAUDALHO/PE								
Discriminação dos serviços do Orçamento		Previsto no Orçamento				Executado Físico (Quantidade)			Executado Financeiro (R\$)			Acumulado
Item Sub	Descrição	Unid	Qtdes	Preço Unitário(Com BDI)	Preço Total	Acumulado até o período anterior	Medido no período	Acum inclui o período	Acumulado até o período anterior	Medido no período	Acum inclui o período	(%)
3.1.3	Armacao de aço CA 50 8mm, incluso fornecimento, corte, dobra e colocacao (SINAPI - 92917)	M2	0,08	R\$ 17,92	R\$ 1,43			0,00	R\$ -	R\$ -	R\$ -	0,00%
3.1.4	Armacao de aço CA 60 5,0mm, incluso fornecimento, corte, dobra e colocacao (SINAPI - 92915)	Kg	0,06	R\$ 19,49	R\$ 1,17			0,00	R\$ -	R\$ -	R\$ -	0,00%
3.1.5	Concreto Bombeado fck= 25MPa, incluindo preparo, lançamento e adensamento (SINAPI - 96558)	M3	3,57	R\$ 566,56	R\$ 2.022,61			0,00	R\$ -	R\$ -	R\$ -	0,00%
3.2	CONCRETO ARMADO PARA FUNDAÇÕES VIGAS BALDRAMES				R\$ 1.909,34				R\$ -	R\$ -	R\$ -	0,00%
3.2.1	Forma de madeira em tabuas para fundacoes, com reaproveitamento (SINAPI - 96536)	M2	14,92	R\$ 66,64	R\$ 994,22			0,00	R\$ -	R\$ -	R\$ -	0,00%
3.2.2	Armacao de aço CA 50 8mm, incluso fornecimento, corte, dobra e colocacao (SINAPI - 92917)	Kg	16,62	R\$ 17,92	R\$ 297,81			0,00	R\$ -	R\$ -	R\$ -	0,00%
3.2.3	Armacao de aço CA 60 5,0mm, incluso fornecimento, corte, dobra e colocacao (SINAPI - 92915)	Kg	7,84	R\$ 19,49	R\$ 152,83			0,00	R\$ -	R\$ -	R\$ -	0,00%
3.2.4	Concreto Bombeado fck= 25MPa, incluindo preparo, lançamento e adensamento (SINAPI - 96557)	M3	0,83	R\$ 559,62	R\$ 464,48			0,00	R\$ -	R\$ -	R\$ -	0,00%
3.3	FUNDAÇÃO DO CASTELO D'ÁGUA				R\$ 18.361,60				R\$ -	R\$ -	R\$ -	0,00%
3.3.1	Estaca 25cm escavada manualmente fck= 15MPa, sem armacao 7m	M	63,00	R\$ 56,62	R\$ 3.566,94			0,00	R\$ -	R\$ -	R\$ -	0,00%
3.3.2	Corte e reparo em cabeça de estaca	UND	9,00	R\$ 27,95	R\$ 251,53			0,00	R\$ -	R\$ -	R\$ -	0,00%
3.3.3	Lastro de concreto nao estrutural, espessura 5cm	M2	12,96	R\$ 30,93	R\$ 400,82			0,00	R\$ -	R\$ -	R\$ -	0,00%
3.3.4	Forma de madeira em tabuas para fundacoes, com reaproveitamento (SINAPI - 96534)	M2	8,64	R\$ 77,82	R\$ 672,40			0,00	R\$ -	R\$ -	R\$ -	0,00%
3.3.5	Armacao de aço CA 50 10mm, incluso fornecimento, corte, dobra e colocacao (SINAPI - 92919)	Kg	238,29	R\$ 16,18	R\$ 3.854,72			0,00	R\$ -	R\$ -	R\$ -	0,00%
3.3.6	Armacao de aço CA 50 12,5mm, incluso fornecimento, corte, dobra e colocacao (SINAPI-92921)	Kg	199,34	R\$ 13,69	R\$ 2.729,30			0,00	R\$ -	R\$ -	R\$ -	0,00%
3.3.7	Armacao de aço CA 50 25mm, incluso fornecimento, corte, dobra e colocacao (SINAPI - 92924)	Kg	18,49	R\$ 14,52	R\$ 268,54			0,00	R\$ -	R\$ -	R\$ -	0,00%
3.3.8	Armacao de aço CA 60 4,2mm, incluso fornecimento, corte, dobra e colocacao (SINAPI - 92915)	Kg	23,54	R\$ 19,49	R\$ 458,87			0,00	R\$ -	R\$ -	R\$ -	0,00%

Prefeitura Municipal de Paudalho/PE
 Paulo Vanderlei de Mendonça Filho
 Engenheiro Civil
 Matr. 4 1038

OCTAGON EMPREENDIMENTOS LTDA
 Ayslla Jayne de Moraes Silva
 Eng. Civil CREA nº 181726131-2

OCTAGON EMPREENDIMENTOS LTDA
 Marcelo de Souza Leão e Silva
 CPF: 007.741.304-07

Carlos Pinheiro Campos Gouveia
 Secretário Municipal de Desenvolvimento
 Urbano e Agrário
 Matr. 46.911



BOLETIM DE MEDIÇÃO

PREFEITURA DO PAUDALHO		BM - número	BM - Data emissão	BM - Período de referência da medição			Nº do Contrato	Data do Contrato				
Início da obra - data	Término da obra - data	8	30/04/2024	De	01/02/2024	até	31/03/2024	053/2021	23/11/2021			
10/1/2022	28/6/2024											
Valor do Contrato (R\$)	Valor do Recurso FNDE (R\$)	Empresa Contratada			CNPJ		Fontes do recurso					
R\$ 2.189.304,99	R\$ 1.559.984,23	OCTAGON EMPREENDIMENTOS LTDA			08.307.543/0001-68		FNDE / FUNDEB					
Medido no período (R\$)		Objeto do Contrato					Termo de compromisso					
R\$ 45.177,42		CONTRATAÇÃO DE EMPRESA DE ENGENHARIA PARA EXECUÇÃO DOS SERVIÇOS DE CONCLUSÃO DA CRECHE MUNICIPAL LOTEAMENTO PRIMAVERA, NO MUNICÍPIO DO PAUDALHO/PE.					PAC2 9203/2014					
Medido acumulado incluindo o período (R\$)		Saldo do Contrato (R\$)		Local da obra (Bairro / Município / UF)								
R\$ 722.000,81		R\$ 1.467.304,18		PAUDALHO/PE								
Discriminação dos serviços do Orçamento			Previsto no Orçamento			Executado Físico (Quantidade)			Executado Financeiro (R\$)			Acumulado
Item Sub	Descrição	Unid	Qtde	Preço Unitário(Com BDI)	Preço Total	Acumulado até o período anterior	Medido no período	Acum inclui o período	Acumulado até o período anterior	Medido no período	Acum inclui o período	(%)
3.3.9	Concreto Bombeado fck= 25MPa, incluindo preparo, lançamento e adensamento (SINAPI - 96558)	M3	10,87	R\$ 566,56	R\$ 6.158,48			0,00	R\$ -	R\$ -	R\$ -	0,00%
3.4	ABRIGO DE GÁS BLOCOS				R\$ 2.365,63				R\$ -	R\$ -	R\$ -	0,00%
3.4.1	Estaca 30cm escavada manualmente fck= 15MPa, sem armacao	M	21,00	R\$ 56,62	R\$ 1.188,98			0,00	R\$ -	R\$ -	R\$ -	0,00%
3.4.2	Lastro de concreto nao estrutural, espessura 5cm	M2	1,50	R\$ 30,93	R\$ 46,39			0,00	R\$ -	R\$ -	R\$ -	0,00%
3.4.3	Forma de madeira em tabuas para fundacoes, com reaproveitamento (SINAPI - 96534)	M2	6,00	R\$ 77,82	R\$ 466,94			0,00	R\$ -	R\$ -	R\$ -	0,00%
3.4.4	Armacao de aço CA 60 5,0mm, incluso fornecimento, corte, dobra e colocacao (SINAPI - 92915)	Kg	12,23	R\$ 19,49	R\$ 238,40			0,00	R\$ -	R\$ -	R\$ -	0,00%
3.4.5	Concreto Bombeado fck= 25MPa, incluindo preparo, lançamento e adensamento (SINAPI - 96558)	M3	0,75	R\$ 566,56	R\$ 424,92			0,00	R\$ -	R\$ -	R\$ -	0,00%
3.5	MURETA E ABRIGO DE GÁS VIGAS BALDRAMES				R\$ 6.322,25				R\$ -	R\$ -	R\$ -	0,00%
3.5.1	Lastro de concreto nao estrutural, espessura 5cm	M2	11,45	R\$ 30,93	R\$ 354,12			0,00	R\$ -	R\$ -	R\$ -	0,00%
3.5.2	Forma de madeira em tabuas para fundacoes, com reaproveitamento (SINAPI - 96536)	M2	36,64	R\$ 66,64	R\$ 2.441,58			0,00	R\$ -	R\$ -	R\$ -	0,00%
3.5.3	Armacao de aço CA 50 8mm, incluso fornecimento, corte, dobra e colocacao (SINAPI - 92917)	Kg	78,87	R\$ 17,92	R\$ 1.413,27			0,00	R\$ -	R\$ -	R\$ -	0,00%
3.5.4	Armacao de aço CA 60 5,0mm, incluso fornecimento, corte, dobra e colocacao (SINAPI - 92915)	Kg	8,43	R\$ 19,49	R\$ 164,33			0,00	R\$ -	R\$ -	R\$ -	0,00%
3.5.5	Concreto Bombeado fck= 25MPa, incluindo preparo, lançamento e adensamento (SINAPI - 96558)	M3	3,44	R\$ 566,56	R\$ 1.948,96			0,00	R\$ -	R\$ -	R\$ -	0,00%
4.0	SUPERESTRUTURA				R\$ 6.014,87				R\$ -	R\$ -	R\$ -	0,00%
4.1	CONCRETO ARMADO PILARES				R\$ 2,80				R\$ -	R\$ -	R\$ -	0,00%
4.1.1	Montagem e desmontagem de forma para pilares, em chapa de madeira compensada plastificada com reaproveitamento (SINAPI - 92434)	M2	0,03	R\$ 36,42	R\$ 1,09			0,00	R\$ -	R\$ -	R\$ -	0,00%
4.1.2	Armacao de aço CA 50 10mm, incluso fornecimento, corte, dobra e colocacao (SINAPI - 92778)	Kg	0,01	R\$ 16,74	R\$ 0,17			0,00	R\$ -	R\$ -	R\$ -	0,00%

Carlos Pinheiro Campos Gouveia
Secretário Municipal de Desenvolvimento
Urbanístico e Agrário
Mat. 46.911

Mat. 41.498

OCTAGON EMPREENDIMENTOS LTDA
Ayslla Jayme de Moraes Silva
Eng. Civil CREA nº 181726131-2

OCTAGON EMPREENDIMENTOS LTDA
Marcelo de Souza Leão e Silva
CPF: 007.741.304-07



BOLETIM DE MEDIÇÃO

PREFEITURA DO PAUDALHO		BM - número	BM - Data emissão	BM - Período de referência da medição			Nº do Contrato	Data do Contrato				
Inicio da obra - data	Término da obra- data	8	30/04/2024	De	01/02/2024	até	31/03/2024	053/2021	23/11/2021			
10/1/2022	28/6/2024											
Valor do Contrato (R\$)	Valor do Recurso FNDE (R\$)	Empresa Contratada			CNPJ		Fontes do recurso					
R\$ 2.189.304,99	R\$ 1.559.984,23	OCTAGON EMPREENDIMENTOS LTDA			08.307.543/0001-68		FNDE / FUNDEB					
Medido no período (R\$)		Objeto do Contrato					Termo de compromisso					
R\$ 45.177,42		CONTRATAÇÃO DE EMPRESA DE ENGENHARIA PARA EXECUÇÃO DOS SERVIÇOS DE CONCLUSÃO DA CRECHE MUNICIPAL LOTEAMENTO PRIMAVERA, NO MUNICÍPIO DO PAUDALHO/PE.					PAC2 9203/2014					
Medido acumulado incluindo o período (R\$)	Saldo do Contrato (R\$)	Local da obra (Bairro / Município / UF)										
R\$ 722.000,81	R\$ 1.467.304,18	PAUDALHO/PE										
Discriminação dos serviços do Orçamento		Previsto no Orçamento			Executado Físico (Quantidade)			Executado Financeiro (R\$)			Acumulado	
Item Sub	Descrição	Unid	Qtdes	Preço Unitário(Com BDI)	Preço Total	Acumulado até o período anterior	Medido no período	Acum inclui o período	Acumulado até o período anterior	Medido no período	Acum inclui o período	(%)
4.1.3	Armacao de aco CA 50 ~12,5mm, incluso fornecimento, corte, dobra e colocacao (SINAPI - 92779)	Kg	0,05	R\$ 14,13	R\$ 0,71			0,00	R\$ -	R\$ -	R\$ -	0,00%
4.1.4	Armacao de aco CA 60 ~5,0mm, incluso fornecimento, corte, dobra e colocacao (SINAPI - 92775)	Kg	0,04	R\$ 20,82	R\$ 0,83			0,00	R\$ -	R\$ -	R\$ -	0,00%
4.2	CONCRETO ARMADO VIGAS				R\$ 1.047,58				R\$ -	R\$ -	R\$ -	0,00%
4.2.1	Montagem e desmontagem de forma para pilares, em chapa de madeira compensada plastificada com reaproveitamento (SINAPI -92471)	M2	5,54	R\$ 59,95	R\$ 332,15			0,00	R\$ -	R\$ -	R\$ -	0,00%
4.2.2	Armacao de aco CA 50 ~8mm, incluso fornecimento, corte, dobra e colocacao (SINAPI - 92777)	Kg	1,74	R\$ 18,68	R\$ 32,51			0,00	R\$ -	R\$ -	R\$ -	0,00%
4.2.3	Armacao de aco CA 50 ~10mm, incluso fornecimento, corte, dobra e colocacao (SINAPI -92778)	Kg	19,12	R\$ 16,74	R\$ 320,09			0,00	R\$ -	R\$ -	R\$ -	0,00%
4.2.4	Armacao de aco CA 50 ~12,5mm, incluso fornecimento, corte, dobra e colocacao (SINAPI - 92779)	Kg	0,06	R\$ 14,13	R\$ 0,85			0,00	R\$ -	R\$ -	R\$ -	0,00%
4.2.5	Armacao de aco CA 60 ~5,0mm, incluso fornecimento, corte, dobra e colocacao (SINAPI - 92775)	Kg	7,78	R\$ 20,82	R\$ 161,98			0,00	R\$ -	R\$ -	R\$ -	0,00%
4.2.6	Concreto Bombeado fck= 25MPa, incluindo preparo, lancamento e adensamento (SINAPI - 92726)	M3	0,39	R\$ 512,85	R\$ 200,01			0,00	R\$ -	R\$ -	R\$ -	0,00%
4.3	CONCRETO ARMADO MURETA PILARES				R\$ 1.698,64				R\$ -	R\$ -	R\$ -	0,00%
4.3.1	Montagem e desmontagem de forma para pilares, em chapa de madeira compensada plastificada com reaproveitamento (SINAPI -92434)	M2	14,54	R\$ 36,42	R\$ 529,58			0,00	R\$ -	R\$ -	R\$ -	0,00%
4.3.2	Armacao de aco CA 50 ~8mm, incluso fornecimento, corte, dobra e colocacao (SINAPI - 92777)	Kg	36,20	R\$ 18,68	R\$ 676,26			0,00	R\$ -	R\$ -	R\$ -	0,00%
4.3.3	Armacao de aco CA 60 ~5,0mm, incluso fornecimento, corte, dobra e colocacao (SINAPI - 92775)	Kg	7,85	R\$ 20,82	R\$ 163,43			0,00	R\$ -	R\$ -	R\$ -	0,00%
4.3.4	Concreto Bombeado fck= 25MPa, incluindo preparo, lancamento e adensamento (SINAPI - 92722)	M3	0,62	R\$ 531,23	R\$ 329,37			0,00	R\$ -	R\$ -	R\$ -	0,00%
4.4	CONCRETO ARMADO CASA DE GAS PILARES, VIGAS E LAJE				R\$ 3.265,86				R\$ -	R\$ -	R\$ -	0,00%
4.4.1	Montagem e desmontagem de forma para pilares, em chapa de madeira compensada plastificada com reaproveitamento (SINAPI -92434)	M2	21,17	R\$ 36,42	R\$ 771,06			0,00	R\$ -	R\$ -	R\$ -	0,00%
4.4.2	Armacao de aco CA 50 ~6,3mm, incluso fornecimento, corte, dobra e colocacao (SINAPI - 92776)	Kg	18,52	R\$ 19,83	R\$ 367,25			0,00	R\$ -	R\$ -	R\$ -	0,00%

OCTAGON EMPREENDIMENTOS LTDA
Ayslla Jayne de Moraes Silva
Eng. Civil CREA nº 181726131-2

OCTAGON EMPREENDIMENTOS LTDA
Marcelo de Souza Leão e Silva
CPF: 007.741.304-07

Carlos Pinheiro Campos Gouveia
Secretário Municipal de Desenvolvimento
Urbano e Agrário
Mat.: 4.498



BOLETIM DE MEDIÇÃO

PREFEITURA DO PAUDALHO		BM - número	BM - Data emissão	BM - Período de referência da medição			Nº do Contrato	Data do Contrato				
Início da obra - data	Término da obra - data	8	30/04/2024	De	01/02/2024	até	31/03/2024	053/2021	23/11/2021			
10/1/2022	28/6/2024											
Valor do Contrato (R\$)	Valor do Recurso FNDE (R\$)	Empresa Contratada			CNPJ		Fontes do recurso					
R\$ 2.189.304,99	R\$ 1.559.984,23	OCTAGON EMPREENDIMENTOS LTDA			08.307.543/0001-68		FNDE / FUNDEB					
Medido no período (R\$)		Objeto do Contrato					Termo de compromisso					
R\$ 45.177,42		CONTRATAÇÃO DE EMPRESA DE ENGENHARIA PARA EXECUÇÃO DOS SERVIÇOS DE CONCLUSÃO DA CRECHE MUNICIPAL LOTEAMENTO PRIMAVERA, NO MUNICÍPIO DO PAUDALHO/PE.					PAC2 9203/2014					
Medido acumulado incluindo o período (R\$)		Saldo do Contrato (R\$)		Local da obra (Bairro / Município / UF)								
R\$ 722.000,81		R\$ 1.467.304,18		PAUDALHO/PE								
Discriminação dos serviços do Orçamento			Previsto no Orçamento			Executado Físico (Quantidade)			Executado Financeiro (R\$)			Acumulado
Item Sub	Descrição	Unid	Qtde	Preço Unitário(Com BDI)	Preço Total	Acumulado até o período anterior	Medido no período	Acum. inclui o período	Acumulado até o período anterior	Medido no período	Acum inclui o período	(%)
4.4.3	Armacao de aço CA 50 78mm, incluso fornecimento, corte, dobra e colocacao (SINAPI - 92777)	Kg	19,50	R\$ 18,68	R\$ 364,29			0,00	R\$ -	R\$ -	R\$ -	0,00%
4.4.4	Armacao de aço CA 50 10mm, incluso fornecimento, corte, dobra e colocacao (SINAPI - 92778)	Kg	29,17	R\$ 16,74	R\$ 488,33			0,00	R\$ -	R\$ -	R\$ -	0,00%
4.4.5	Armacao de aço CA 60 5,0mm, incluso fornecimento, corte, dobra e colocacao (SINAPI - 92775)	Kg	25,77	R\$ 20,82	R\$ 536,52			0,00	R\$ -	R\$ -	R\$ -	0,00%
4.4.6	Concreto Bombeado fck= 25MPa, incluindo preparo, lançamento e adensamento (SINAPI - 92722)	M3	1,39	R\$ 531,23	R\$ 738,42			0,00	R\$ -	R\$ -	R\$ -	0,00%
5.0	SISTEMA DE VEDACAO VERTICAL				R\$ 22.858,50				R\$ 2.339,59	R\$ -	R\$ 2.339,59	10,24%
5.1	ELEMENTOS VAZADOS				R\$ 1.228,27				R\$ -	R\$ -	R\$ -	0,00%
5.1.1	Cobogo de concreto (elemento vazado) (6x40x40cm) assentado com argamassa traco 1:4 (cimento, areia)	M2	6,10	R\$ 201,36	R\$ 1.228,27			0,00	R\$ -	R\$ -	R\$ -	0,00%
5.2	ALVENARIA DE VEDACAO				R\$ 18.785,60				R\$ 2.339,59	R\$ -	R\$ 2.339,59	12,45%
5.2.1	Alvenaria de vedacao de 1/2 vez em tijolos ceramicos (dimensoes nominais: 39x19x09), assentamento em argamassa no traco 1:2:8 (cimento, cal e areia) para parede interna	M2	21,61	R\$ 51,01	R\$ 1.102,43	21,61		21,61	R\$ 1.102,32	R\$ -	R\$ 1.102,32	99,99%
5.2.2	Alvenaria de vedacao de 1 vez em tijolos ceramicos de 08 furos (dimensoes nominais: 19x19x09), assentamento em argamassa no traco 1:2:8 (cimento, cal e areia) para soculos	M2	15,83	R\$ 78,16	R\$ 1.237,28	15,83		15,83	R\$ 1.237,27	R\$ -	R\$ 1.237,27	100,00%
5.2.3	Alvenaria de vedacao horizontal em tijolos ceramicos dimensoes nominais: 14x19x39, assentamento em argamassa no traco 1:2:8 (cimento, cal e areia) para parede externa	M2	93,07	R\$ 68,10	R\$ 6.338,26			0,00	R\$ -	R\$ -	R\$ -	0,00%
5.2.4	Alvenaria em tijolos macicos 5x10x20 cm (espessura 10cm), acentamento com argamassa no traco 1:2:8 (cimento, cal e areia)	M2	13,02	R\$ 112,17	R\$ 1.460,41			0,00	R\$ -	R\$ -	R\$ -	0,00%
5.2.5	Encunhamento (aperto de alvenaria) em tijolo ceramicos macicos 5x10x20cm 1 vez (esp. 20cm), assentamento c/ argamassa traco1:6 (cimento e areia)	M	2,43	R\$ 23,99	R\$ 58,28			0,00	R\$ -	R\$ -	R\$ -	0,00%

Prefeitura Municipal de Paudalho/PE
 Paulo Vanderlândia Mendonça Filho
 Engenheiro Civil
 Matr: 48.398

OCTAGON EMPREENDIMENTOS LTDA
 Aysila Jayne de Moraes Silva
 Eng. Civil CREA n. 181726131-2

OCTAGON EMPREENDIMENTOS LTDA
 Marcelo de Souza Leão e Silva
 CPF: 007.741.304-07

Carlos Pinheiro Campos Gouveia
 Secretário Municipal de Desenvolvimento
 Agrônomo
 Matr. 48.911



BOLETIM DE MEDIÇÃO

PREFEITURA DO PAUDALHO		BM - número	BM - Data emissão		BM - Período de referência da medição			Nº do Contrato	Data do Contrato				
Início da obra - data		Término da obra- data		8	30/04/2024	De	01/02/2024	até	31/03/2024	053/2021	23/11/2021		
10/1/2022		28/6/2024											
Valor do Contrato (R\$)		Valor do Recurso FNDE (R\$)		Empresa Contratada			CNPJ		Fontes do recurso				
R\$ 2.189.304,99		R\$ 1.559.984,23		OCTAGON EMPREENDIMENTOS LTDA			08.307.543/0001-68		FNDE / FUNDEB				
Medido no período (R\$)				Objeto do Contrato					Termo de compromisso				
R\$ 45.177,42				CONTRATAÇÃO DE EMPRESA DE ENGENHARIA PARA EXECUÇÃO DOS SERVIÇOS DE CONCLUSÃO DA CRECHE MUNICIPAL LOTEAMENTO PRIMAVERA, NO MUNICÍPIO DO PAUDALHO/PE.					PAC2 9203/2014				
Medido acumulado incluindo o período (R\$)		Saldo do Contrato (R\$)		Local da obra (Bairro / Município / UF)									
R\$ 722.000,81		R\$ 1.467.304,18		PAUDALHO/PE									
Discriminação dos serviços do Orçamento			Previsto no Orçamento				Executado Físico (Quantidade)			Executado Financeiro (R\$)			Acumulado
Item Sub	Descrição	Unid	Qtdes	Preço Unitário(Com BDI)	Preço Total	Acumulado até o período anterior	Medido no período	Acum. inclui o período	Acumulado até o período anterior	Medido no período	Acum inclui o período	(%)	
5.2.6	Divisoria de banheiros e sanitarios em granito com espessura de 2cm polido assentado com argamassa traco 1:4	M2	15,72	R\$ 519,03	R\$ 8.159,11			0,00	R\$ -	R\$ -	R\$ -	0,00%	
5.2.7	Fechamento de shafts em gesso acartonado	M2	7,20	R\$ 59,70	R\$ 429,82			0,00	R\$ -	R\$ -	R\$ -	0,00%	
5.3	ALVENARIA DA MURETA				R\$ 2.844,62				R\$ -	R\$ -	R\$ -	0,00%	
5.3.1	Alvenaria de vedacao de 1/2 vez em tijolos ceramicos de 08 furos (dimensoes nominais: 39x19x09), assentamento em argamassa no traco 1:2:8 (cimento, cal e areia)	M2	41,77	R\$ 68,10	R\$ 2.844,62			0,00	R\$ -	R\$ -	R\$ -	0,00%	
6.0	ESQUADRIAS				R\$ 303.106,56				R\$ 31.908,05	R\$ -	R\$ 31.908,05	10,53%	
6.1	PORTAS DE MADEIRA				R\$ 34.343,00				R\$ 31.908,05	R\$ -	R\$ 31.908,05	92,91%	
6.1.1	Porta de Madeira PM1 70x210, incluso ferragens e fechadura, conforme projeto de esquadrias	UND	10,00	R\$ 842,12	R\$ 8.421,24	10,00		10,00	R\$ 8.421,20	R\$ -	R\$ 8.421,20	100,00%	
6.1.2	Porta de Madeira PM2 80x210, com veneziana, incluso ferragens e fechadura, conforme projeto de esquadrias	UND	5,00	R\$ 1.016,85	R\$ 5.084,24	5,00		5,00	R\$ 5.084,25	R\$ -	R\$ 5.084,25	100,00%	
6.1.3	Porta de Madeira PM3 80x210, incluso ferragens e fechadura, conforme projeto de esquadrias	UND	4,00	R\$ 881,55	R\$ 3.526,18	4,00		4,00	R\$ 3.526,20	R\$ -	R\$ 3.526,20	100,00%	
6.1.4	Porta de Madeira PM4 80x210, incluso ferragens e fechadura, conforme projeto de esquadrias	UND	6,00	R\$ 881,55	R\$ 5.289,27	6,00		6,00	R\$ 5.289,30	R\$ -	R\$ 5.289,30	100,00%	
6.1.5	Porta de Madeira PM5 80x210, incluso ferragens e fechadura, conforme projeto de esquadrias	UND	10,00	R\$ 958,71	R\$ 9.587,06	10,00		10,00	R\$ 9.587,10	R\$ -	R\$ 9.587,10	100,00%	
6.1.6	Porta de compesando de madeira PM6 60x100, folha lisa revestida com laminado melaminico, incluso ferragens, conforme projeto de esquadrias	UND	8,00	R\$ 304,38	R\$ 2.435,00			0,00	R\$ -	R\$ -	R\$ -	0,00%	
6.2	FERRAGENS E ACESSORIOS				R\$ 8.517,92				R\$ -	R\$ -	R\$ -	0,00%	
6.2.1	Fechadura de embutir completa, tipo tarjeta livre ocupado	UND	8,00	R\$ 95,75	R\$ 766,02			0,00	R\$ -	R\$ -	R\$ -	0,00%	
6.2.2	Pecas de apoio para deficientes em aco inox, 60cm reta NBR9050 JACKWAL nas portas PM3 e PM5	UND	8,40	R\$ 314,30	R\$ 2.640,08			0,00	R\$ -	R\$ -	R\$ -	0,00%	

OCTAGON EMPREENDIMENTOS LTDA
Aysila Jayne de Moraes Silva
Eng. Civil CREA N 181726131-2

OCTAGON EMPREENDIMENTOS LTDA
Marcelo de Souza Leão e Silva
CPF 007.741.304-07

Carlos Rinaldo Campos Gouveia
Secretário Municipal de Desenvolvimento
Urbano e Agrário
Mat. 46.911

Prefeitura Municipal de Paudalho/PE
Gaulo Vanderlei de Mendonça Filho
Engenheiro Civil
Mat. 41.128



BOLETIM DE MEDIÇÃO

PREFEITURA DO PAUDALHO		BM - número	BM - Data emissão		BM - Período de referência da medição			Nº do Contrato	Data do Contrato			
Início da obra - data	Término da obra - data	8	30/04/2024	De	01/02/2024	até	31/03/2024	053/2021	23/11/2021			
10/1/2022	28/6/2024											
Valor do Contrato (R\$)	Valor do Recurso FNDE (R\$)	Empresa Contratada			CNPJ		Fontes do recurso					
R\$ 2.189.304,99	R\$ 1.559.984,23	OCTAGON EMPREENDIMENTOS LTDA			08.307.543/0001-68		FNDE / FUNDEB					
Medido no período (R\$)		Objeto do Contrato					Termo de compromisso					
R\$ 45.177,42		CONTRATAÇÃO DE EMPRESA DE ENGENHARIA PARA EXECUÇÃO DOS SERVIÇOS DE CONCLUSÃO DA CRECHE MUNICIPAL LOTEAMENTO PRIMAVERA, NO MUNICÍPIO DO PAUDALHO/PE.					PAC2 9203/2014					
Medido acumulado incluindo o período (R\$)	Saldo do Contrato (R\$)	Local da obra (Bairro / Município / UF)										
R\$ 722.000,81	R\$ 1.467.304,18	PAUDALHO/PE										
Discriminação dos serviços do Orçamento			Previsto no Orçamento			Executado Físico (Quantidade)			Executado Financeiro (R\$)		Acumulado	
Item Sub	Descrição	Unid	Qtdes	Preço Unitário(Com BDI)	Preço Total	Acumulado até o período anterior	Medido no período	Acum incluí o período	Acumulado até o período anterior	Medido no período	Acum incluí o período	(%)
6.2.3	Chapa metálica (alumínio) 0,80m x 0,4m, e= 1mm para as portas fornecimento e instalação	UND	19,20	R\$ 266,24	R\$ 5.111,82			0,00	R\$ -	R\$ -	R\$ -	0,00%
6.3	PORTAS EM ALUMINIO				R\$ 83.636,17				R\$ -	R\$ -	R\$ -	0,00%
6.3.1	Porta de abrir PA1 100x210 em chapa de alumínio com veneziana e vidro mini boreal conforme projeto de esquadrias, inclusive ferragens e vidro	M2	2,10	R\$ 1.290,65	R\$ 2.710,37			0,00	R\$ -	R\$ -	R\$ -	0,00%
6.3.2	Porta de abrir PA2 80x210 em chapa de alumínio com veneziana e vidro mini boreal conforme projeto de esquadrias, inclusive ferragens e vidro	M2	1,68	R\$ 591,48	R\$ 993,68			0,00	R\$ -	R\$ -	R\$ -	0,00%
6.3.3	Porta de abrir PA3 160x210 em chapa de alumínio com veneziana conforme projeto de esquadrias, inclusive ferragens e vidro	M2	6,72	R\$ 591,48	R\$ 3.974,72			0,00	R\$ -	R\$ -	R\$ -	0,00%
6.3.4	Porta de correr PA4 450x270 conforme projeto de esquadrias, inclusive ferragens e vidro liso incolor, espessura 8mm	M2	143,10	R\$ 474,05	R\$ 67.836,78			0,00	R\$ -	R\$ -	R\$ -	0,00%
6.3.5	Porta de correr PA5 240x210 conforme projeto de esquadrias, inclusive ferragens e vidro liso incolor, espessura 8mm	M2	5,04	R\$ 474,05	R\$ 2.389,22			0,00	R\$ -	R\$ -	R\$ -	0,00%
6.3.6	Porta de abrir PA6 120x185 veneziana conforme projeto de esquadrias, inclusive ferragens	M2	4,44	R\$ 591,48	R\$ 2.626,15			0,00	R\$ -	R\$ -	R\$ -	0,00%
6.3.7	Porta de abrir PA7 160+90x210 veneziana conforme projeto de esquadrias, inclusive ferragens	M2	5,25	R\$ 591,48	R\$ 3.105,25			0,00	R\$ -	R\$ -	R\$ -	0,00%
6.4	PORTAS DE VIDRO PV				R\$ 5.409,86				R\$ -	R\$ -	R\$ -	0,00%
6.4.1	Porta de Vidro temperado PV1 175x230, com ferragens, conforme projeto de esquadrias	UND	1,00	R\$ 1.908,18	R\$ 1.908,18			0,00	R\$ -	R\$ -	R\$ -	0,00%
6.4.2	Porta de Vidro temperado PV2 175x230, de abrir, com ferragens, conforme projeto de esquadrias	UND	1,00	R\$ 1.908,18	R\$ 1.908,18			0,00	R\$ -	R\$ -	R\$ -	0,00%
6.4.3	Bandeiras fixas de vidro 175x35 para porta PV2, conforme projeto de esquadria	M2	3,53	R\$ 451,42	R\$ 1.593,51			0,00	R\$ -	R\$ -	R\$ -	0,00%
6.5	JANELAS DE ALUMINIO JÁ				R\$ 76.643,83				R\$ -	R\$ -	R\$ -	0,00%

OCTAGON EMPREENDIMENTOS LTDA
 Aysila Jayne de Moraes Silva
 Eng. Civil CREA nº 181726131-2

OCTAGON EMPREENDIMENTOS LTDA
 Marcelo de Souza Leão e Silva
 CPF: 007.741.304-07

Carlos Pinheiro Campos Gouveia
 Secretário Municipal de Desenvolvimento
 Engenheiro Agrônomo
 Matr. 46.911

Prefeitura Municipal de Paudalho/PE
 Paulo Vanderlei de Mendonça Filho
 Engenheiro Civil
 Matr. 41.496

**BOLETIM DE MEDIÇÃO**

PREFEITURA DO PAUDALHO		BM - número	BM - Data emissão	BM - Período de referência da medição			Nº do Contrato	Data do Contrato				
Início da obra - data		Término da obra - data	8	30/04/2024	De	01/02/2024	até	31/03/2024	053/2021	23/11/2021		
10/1/2022		28/6/2024										
Valor do Contrato (R\$)		Valor do Recurso FNDE (R\$)	Empresa Contratada			CNPJ	Fontes do recurso					
R\$ 2.189.304,99		R\$ 1.559.984,23	OCTAGON EMPREENDIMENTOS LTDA			08.307.543/0001-68	FNDE / FUNDEB					
Medido no período (R\$)		Objeto do Contrato			Termo de compromisso							
R\$ 45.177,42		CONTRATAÇÃO DE EMPRESA DE ENGENHARIA PARA EXECUÇÃO DOS SERVIÇOS DE CONCLUSÃO DA CRECHE MUNICIPAL LOTEAMENTO PRIMAVERA, NO MUNICÍPIO DO PAUDALHO/PE.			PAC2 9203/2014							
Medido acumulado incluindo o período (R\$)		Saldo do Contrato (R\$)			Local da obra (Bairro / Município / UF)							
R\$ 722.000,81		R\$ 1.467.304,18			PAUDALHO/PE							
Discriminação dos serviços do Orçamento			Previsto no Orçamento			Executado Físico (Quantidade)			Executado Financeiro (R\$)		Acumulado	
Item Sub	Descrição	Unid	Qtde	Preço Unitário(Com BDI)	Preço Total	Acumulado até o período anterior	Medido no período	Acum inclui o período	Acumulado até o período anterior	Medido no período	Acum inclui o período	(%)
6.5.1	Janela de Alumínio JA 01, 70x125, completa conforme projeto de esquadrias Guilhotina	M2	1,75	R\$ 699,14	R\$ 1.223,49			0,00	R\$ -	R\$ -	R\$ -	0,00%
6.5.2	Janela de Alumínio JA 02, 110x145, completa conforme projeto de esquadrias Guilhotina	M2	1,60	R\$ 699,14	R\$ 1.118,62			0,00	R\$ -	R\$ -	R\$ -	0,00%
6.5.3	Janela de Alumínio JA 03, 140x115, completa conforme projeto de esquadrias Fixa	M2	3,22	R\$ 381,70	R\$ 1.229,09			0,00	R\$ -	R\$ -	R\$ -	0,00%
6.5.4	Janela de Alumínio JA 04, 140x145, completa conforme projeto de esquadrias Guilhotina	M2	2,03	R\$ 699,14	R\$ 1.419,25			0,00	R\$ -	R\$ -	R\$ -	0,00%
6.5.5	Janela de Alumínio JA 05, 200x105, completa conforme projeto de esquadrias Fixa	M2	2,10	R\$ 381,70	R\$ 801,58			0,00	R\$ -	R\$ -	R\$ -	0,00%
6.5.6	Janela de Alumínio JA 06, 210x50, completa conforme projeto de esquadrias Maxim ar incluso vidro liso incolor, espessura 6mm	M2	2,10	R\$ 557,26	R\$ 1.170,25			0,00	R\$ -	R\$ -	R\$ -	0,00%
6.5.7	Janela de Alumínio JA 07, 210x75, completa conforme projeto de esquadrias Maxim ar incluso vidro liso incolor, espessura 6mm	M2	12,60	R\$ 557,26	R\$ 7.021,49			0,00	R\$ -	R\$ -	R\$ -	0,00%
6.5.8	Janela de Alumínio JA 08, 210x100, completa conforme projeto de esquadrias Maxim ar incluso vidro liso incolor, espessura 6mm	M2	6,30	R\$ 557,26	R\$ 3.510,74			0,00	R\$ -	R\$ -	R\$ -	0,00%
6.5.9	Janela de Alumínio JA 09, 210x150, completa conforme projeto de esquadrias Maxim ar incluso vidro liso incolor, espessura 6mm	M2	18,90	R\$ 557,26	R\$ 10.532,23			0,00	R\$ -	R\$ -	R\$ -	0,00%
6.5.10	Janela de Alumínio JA 10, 140x150, completa conforme projeto de esquadrias Maxim ar incluso vidro liso incolor, espessura 6mm	M2	2,10	R\$ 557,26	R\$ 1.170,25			0,00	R\$ -	R\$ -	R\$ -	0,00%
6.5.11	Janela de Alumínio JA 11, 140x75, completa conforme projeto de esquadrias Maxim ar incluso vidro liso incolor, espessura 6mm	M2	6,30	R\$ 557,26	R\$ 3.510,74			0,00	R\$ -	R\$ -	R\$ -	0,00%
6.5.12	Janela de Alumínio JA 12, 420x50, completa conforme projeto de esquadrias Maxim ar incluso vidro liso incolor, espessura 6mm	M2	8,40	R\$ 557,26	R\$ 4.680,99			0,00	R\$ -	R\$ -	R\$ -	0,00%
6.5.13	Janela de Alumínio JA 13, 420x150, completa conforme projeto de esquadrias Maxim ar incluso vidro liso incolor, espessura 6mm	M2	12,60	R\$ 557,26	R\$ 7.021,49			0,00	R\$ -	R\$ -	R\$ -	0,00%

Carlos Pinheiro Campos Couveia
Secretário Municipal de Desenvolvimento
Urbanístico e Agrário
Mat.: 41.911

OCTAGON EMPREENDIMENTOS LTDA
Ayslla Jayne de Moraes Silva
Eng. Civil CREA nº 181726131-2

OCTAGON EMPREENDIMENTOS LTDA
Marcelo de Souza Leão e Silva
CPF: 007.741.304-07



BOLETIM DE MEDIÇÃO

PREFEITURA DO PAUDALHO		BM - número	BM - Data emissão	BM - Período de referência da medição			Nº do Contrato	Data do Contrato				
Início da obra - data	Término da obra - data	8	30/04/2024	De	01/02/2024	até	31/03/2024	053/2021	23/11/2021			
10/1/2022	28/6/2024											
Valor do Contrato (R\$)	Valor do Recurso FNDE (R\$)	Empresa Contratada			CNPJ		Fontes do recurso					
R\$ 2.189.304,99	R\$ 1.559.984,23	OCTAGON EMPREENDIMENTOS LTDA			08.307.543/0001-68		FNDE / FUNDEB					
Medido no período (R\$)		Objeto do Contrato					Termo de compromisso					
R\$ 45.177,42		CONTRATAÇÃO DE EMPRESA DE ENGENHARIA PARA EXECUÇÃO DOS SERVIÇOS DE CONCLUSÃO DA CRECHE MUNICIPAL LOTEAMENTO PRIMAVERA, NO MUNICÍPIO DO PAUDALHO/PE.					PAC2 9203/2014					
Medido acumulado incluindo o período (R\$)		Saldo do Contrato (R\$)		Local da obra (Bairro / Município / UF)								
R\$ 722.000,81		R\$ 1.467.304,18		PAUDALHO/PE								
Discriminação dos serviços do Orçamento			Previsto no Orçamento			Executado Físico (Quantidade)			Executado Financeiro (R\$)			Acumulado
Item Sub	Descrição	Unid	Qtde	Preço Unitário(Com BDI)	Preço Total	Acumulado até o período anterior	Medido no período	Acum inclui o período	Acumulado até o período anterior	Medido no período	Acum inclui o período	(%)
6.5.14	Janela de Alumínio JA 14, 560x100, completa conforme projeto de esquadrias Maxim ar incluso vidro liso incolor, espessura 6mm	M2	33,60	R\$ 557,26	R\$ 18.723,97			0,00	R\$ -	R\$ -	R\$ -	0,00%
6.5.15	Janela de Alumínio JA 15, 560x150, completa conforme projeto de esquadrias Maxim ar incluso vidro liso incolor, espessura 6mm	M2	16,80	R\$ 557,26	R\$ 9.361,99			0,00	R\$ -	R\$ -	R\$ -	0,00%
6.5.16	Janela de Alumínio JA 16, 160x0,85, completa conforme projeto de esquadrias Fixa	M2	5,44	R\$ 381,70	R\$ 2.076,47			0,00	R\$ -	R\$ -	R\$ -	0,00%
6.5.17	Tela de nylon de protecao fixada na esquadria	M2	17,56	R\$ 117,95	R\$ 2.071,18			0,00	R\$ -	R\$ -	R\$ -	0,00%
6.6	VIDROS				R\$ 21.325,05				R\$ -	R\$ -	R\$ -	0,00%
6.6.1	Vidro liso temperado incolor, espessura 6mm para janelas	M2	16,14	R\$ 249,38	R\$ 4.025,01			0,00	R\$ -	R\$ -	R\$ -	0,00%
6.6.2	Vidro liso temperado incolor, espessura 6mm para porta PM5	M2	2,18	R\$ 249,38	R\$ 543,65			0,00	R\$ -	R\$ -	R\$ -	0,00%
6.6.3	Box em vidro temperado incolor, 10mm, com altura de 1,80m	M2	7,20	R\$ 451,42	R\$ 3.250,23			0,00	R\$ -	R\$ -	R\$ -	0,00%
6.6.4	Divisoria em vidro temperado, jateado, 10mm com porta de correr	M2	5,25	R\$ 451,42	R\$ 2.369,96			0,00	R\$ -	R\$ -	R\$ -	0,00%
6.6.5	Espelho cristal esp. 4mm sem moldura de madeira	M2	21,40	R\$ 520,38	R\$ 11.136,21			0,00	R\$ -	R\$ -	R\$ -	0,00%
6.7	ESQUADRIA GRADIL METALICO				R\$ 73.230,72				R\$ -	R\$ -	R\$ -	0,00%
6.7.1	Gradil metalico e tela de aço galvanizado , inclusive pintura fornecimento e instalacao (GR1, GR2, GR3, GR4)	M2	69,79	R\$ 218,43	R\$ 15.244,48			0,00	R\$ -	R\$ -	R\$ -	0,00%
6.7.2	Portao de abrir em chapa de aço perfurada, inclusive pintura fornecimento e instalacao (PF1 e PF2)	M2	20,52	R\$ 206,49	R\$ 4.237,26			0,00	R\$ -	R\$ -	R\$ -	0,00%
6.7.3	Fechamento com chapa de aço perfurada, inclusive perfis metalicos para suporte e pintura fornecimento e instalacao	M2	164,44	R\$ 296,51	R\$ 48.757,28			0,00	R\$ -	R\$ -	R\$ -	0,00%
6.7.4	Portao de abrir com gradil metalico e tela de aço galvanizado, inclusive pintura fornecimento e instalacao	M2	13,50	R\$ 369,76	R\$ 4.991,69			0,00	R\$ -	R\$ -	R\$ -	0,00%
7.0	SISTEMAS DE COBERTURA				R\$ 552.541,01				R\$ 538.103,10	R\$ 11.366,62	R\$ 549.469,72	99,44%
7.1	Estrutura metalica em tesouras	M2	1451,75	R\$ 153,22	R\$ 222.440,47	1.451,75		1.451,75	R\$ 222.437,12	R\$ -	R\$ 222.437,12	100,00%
7.2	Telha Sanduiche metalica com preenchimento em PIR	M2	1402,03	R\$ 207,93	R\$ 291.523,68	1.402,03		1.402,03	R\$ 291.524,09	R\$ -	R\$ 291.524,09	100,00%
7.3	Cumeeira em perfil ondulado de aço zincado	M	83,13	R\$ 65,57	R\$ 5.450,64	83,05		83,05	R\$ 5.445,58	R\$ -	R\$ 5.445,58	99,91%
7.4	Calha em chapa metalica N° 22 desenvolvimento de 63 cm	M2	115,14	R\$ 98,72	R\$ 11.366,94		115,14	115,14	R\$ -	R\$ 11.366,62	R\$ 11.366,62	100,00%

OCTAGON EMPREENDIMENTOS LTDA
Aysla Jayne de Moraes Silva
Eng. Civil CREMA 181726131-2

OCTAGON EMPREENDIMENTOS LTDA
Marcelo de Souza Leão e Silva
CPF: 007.741.304-07

Carlos Pinheiro Campos Gouveia
Secretário Municipal de Desenvolvimento
Urbanismo e Agrário
Mat. 46.911



BOLETIM DE MEDIÇÃO

PREFEITURA DO PAUDALHO		BM - número	BM - Data emissão		BM - Período de referência da medição			Nº do Contrato	Data do Contrato			
Início da obra - data	Término da obra- data	8	30/04/2024	De	01/02/2024	até	31/03/2024	053/2021	23/11/2021			
10/1/2022	28/6/2024											
Valor do Contrato (R\$)	Valor do Recurso FNDE (R\$)	Empresa Contratada			CNPJ		Fontes do recurso					
R\$ 2.189.304,99	R\$ 1.559.984,23	OCTAGON EMPREENDIMENTOS LTDA			08.307.543/0001-68		FNDE / FUNDEB					
Medido no período (R\$)		Objeto do Contrato					Termo de compromisso					
R\$ 45.177,42		CONTRATAÇÃO DE EMPRESA DE ENGENHARIA PARA EXECUÇÃO DOS SERVIÇOS DE CONCLUSÃO DA CRECHE MUNICIPAL LOTEAMENTO PRIMAVERA, NO MUNICÍPIO DO PAUDALHO/PE.					PAC2 9203/2014					
Medido acumulado incluindo o período (R\$)	Saldo do Contrato (R\$)	Local da obra (Bairro / Município / UF)										
R\$ 722.000,81	R\$ 1.467.304,18	PAUDALHO/PE										
Discriminação dos serviços do Orçamento		Previsto no Orçamento				Executado Físico (Quantidade)			Executado Financeiro (R\$)		Acumulado	
Item Sub	Descrição	Unid	Qtdes	Preço Unitário(Com BDI)	Preço Total	Acumulado até o período anterior	Medido no período	Acum incluí o período	Acumulado até o período anterior	Medido no período	Acum incluí o período	(%)
7.5	Rufo em chapa de aço galvanizado nr. 24, desenvolvimento 73 cm	M	139,80	R\$ 59,41	R\$ 8.305,50	139,80		139,80	R\$ 8.305,51	R\$ -	R\$ 8.305,51	100,00%
7.6	Rufo em chapa de aço galvanizado nr. 24, desenvolvimento 39 cm	M	66,15	R\$ 59,41	R\$ 3.929,96	66,10		66,10	R\$ 3.927,00	R\$ -	R\$ 3.927,00	99,92%
7.7	Rufo em chapa de aço galvanizado nr. 24, desenvolvimento 32 cm	M	108,80	R\$ 59,41	R\$ 6.463,80	108,80		108,80	R\$ 6.463,80	R\$ -	R\$ 6.463,80	100,00%
7.8	Pingadeira ou chapim em concreto aparente desempenado	M	266,00	R\$ 11,50	R\$ 3.060,01			0,00	R\$ -	R\$ -	R\$ -	0,00%
8.0	IMPERMEABILIZAÇÃO				R\$ 797,24				R\$ -	R\$ -	R\$ -	0,00%
8.1	Impermeabilizacao com tinta betuminosa em fundacoes (vigas baldrames)	M2	0,53	R\$ 46,52	R\$ 24,66			0,00	R\$ -	R\$ -	R\$ -	0,00%
8.2	Impermeabilizacao com argamassa e aditivo impermeabilizante e=2cm em areas molhadas	M2	15,91	R\$ 48,56	R\$ 772,58			0,00	R\$ -	R\$ -	R\$ -	0,00%
9.0	REVESTIMENTOS INTERNO E EXTERNO				R\$ 195.270,00				R\$ 2.867,20	R\$ -	R\$ 2.867,20	1,47%
9.1	Chapisco de aderencia em paredes internas, externas, vigas, platibanda e calhas	M2	133,00	R\$ 4,64	R\$ 617,53	133,00		133,00	R\$ 617,12	R\$ -	R\$ 617,12	99,93%
9.2	Emboco para paredes internas traco 1:2:9 preparo manual espessura 2,0 cm	M2	0,08	R\$ 32,89	R\$ 2,63	0,08		0,08	R\$ 2,63	R\$ -	R\$ 2,63	100,00%
9.3	Emboco paulista para paredes externas traco 1:2:9 preparo manual espessura 2,5 cm	M2	10,44	R\$ 38,02	R\$ 396,89	10,44		10,44	R\$ 396,89	R\$ -	R\$ 396,89	100,00%
9.4	Reboco para paredes internas, externas, porticos, vigas, traco 1:4,5 espessura 0,5 cm	M2	66,64	R\$ 27,77	R\$ 1.850,56	66,64		66,64	R\$ 1.850,56	R\$ -	R\$ 1.850,56	100,00%
9.5	Revestimento ceramico de paredes PEI IV ceramica 30 x 40 cm incl. rejunte conforme projeto branca	M2	688,98	R\$ 70,69	R\$ 48.701,24			0,00	R\$ -	R\$ -	R\$ -	0,00%
9.6	Revestimento ceramico de paredes PEI IV ceramica 10 x 10 cm incl. rejunte conforme projeto azul	M2	6,79	R\$ 63,57	R\$ 431,63			0,00	R\$ -	R\$ -	R\$ -	0,00%
9.7	Revestimento ceramico de paredes PEI IV ceramica 10 x 10 cm incl. rejunte conforme projeto vermelho	M2	7,30	R\$ 63,57	R\$ 464,05			0,00	R\$ -	R\$ -	R\$ -	0,00%
9.8	Revestimento ceramico de paredes PEI IV ceramica 10 x 10 cm incl. rejunte conforme projeto branco	M2	17,25	R\$ 63,57	R\$ 1.096,55			0,00	R\$ -	R\$ -	R\$ -	0,00%
9.9	Revestimento ceramico de paredes PEI IV ceramica 10 x 10 cm incl. rejunte conforme projeto amarelo	M2	166,07	R\$ 63,57	R\$ 10.556,72			0,00	R\$ -	R\$ -	R\$ -	0,00%
9.10	Roda meio em madeira (largura=10cm)	M	238,60	R\$ 30,43	R\$ 7.261,22			0,00	R\$ -	R\$ -	R\$ -	0,00%

OCTAGON EMPREENDIMENTOS LTDA
Aysila Jayne da Moraes Silva
Eng. Civil CREA nº 181726131-2

OCTAGON EMPREENDIMENTOS LTDA
Marcelo de Souza Leão e Silva
CPF: 007.741.304-07

Carlos Pinheiro Campos Gouveia
Secretário Municipal de Desenvolvimento
Urbano e Agrário
Mat. 46.911

**BOLETIM DE MEDIÇÃO**

PREFEITURA DO PAUDALHO		BM - número	BM - Data emissão	BM - Período de referência da medição			Nº do Contrato	Data do Contrato				
Início da obra - data	Término da obra - data	8	30/04/2024	De	01/02/2024	até	31/03/2024	053/2021	23/11/2021			
10/1/2022	28/6/2024											
Valor do Contrato (R\$)	Valor do Recurso FNDE (R\$)	Empresa Contratada			CNPJ		Fontes do recurso					
R\$ 2.189.304,99	R\$ 1.559.984,23	OCTAGON EMPREENDIMENTOS LTDA			08.307.543/0001-68		FNDE / FUNDEB					
Medido no período (R\$)		Objeto do Contrato					Termo de compromisso					
R\$ 45.177,42		CONTRATAÇÃO DE EMPRESA DE ENGENHARIA PARA EXECUÇÃO DOS SERVIÇOS DE CONCLUSÃO DA CRECHE MUNICIPAL LOTEAMENTO PRIMAVERA, NO MUNICÍPIO DO PAUDALHO/PE.					PAC2 9203/2014					
Medido acumulado incluindo o período (R\$)		Local da obra (Bairro / Município / UF)										
R\$ 722.000,81		PAUDALHO/PE										
Discriminação dos serviços do Orçamento		Previsto no Orçamento				Executado Físico (Quantidade)			Executado Financeiro (R\$)		Acumulado	
Item Sub	Descrição	Unid	Qtdes	Preço Unitário(Com BDI)	Preço Total	Acumulado até o período anterior	Medido no período	Acum incluí o período	Acumulado até o período anterior	Medido no período	Acum incluí o período	(%)
9.11	Forro de gesso acartonado estruturado montagem e instalacao	M2	496,08	R\$ 72,31	R\$ 35.871,35			0,00	R\$ -	R\$ -	R\$ -	0,00%
9.12	"Forro em fibra mineral removível (1250x625x16mm) apoiado sobre perfil metálico invertido 24mm"	M2	738,69	R\$ 119,16	R\$ 88.019,64			0,00	R\$ -	R\$ -	R\$ -	0,00%
10.0	SISTEMAS DE PISOS				R\$ 182.733,80				R\$ 39.469,72	R\$ 27.646,72	R\$ 67.116,44	36,73%
10.1	PAVIMENTACAO INTERNA				R\$ 122.901,26				R\$ 9.507,99	R\$ 27.646,72	R\$ 37.154,71	30,23%
10.1.1	Contrapiso de concreto nao estrutural, espessura 5cm e preparo mecanico	M2	10,21	R\$ 49,70	R\$ 507,42		10,21	10,21	R\$ -	R\$ 507,43	R\$ 507,43	100,00%
10.1.2	Camada regularizadora traco 1:4 (cimento e areia) espessura 2cm	M2	10,21	R\$ 39,89	R\$ 407,25		10,21	10,21	R\$ -	R\$ 407,27	R\$ 407,27	100,00%
10.1.3	Piso cimentado desempenado com acabamento liso e=2,0cm com junta plastica acabada 1,2m solaríos, varandas e patio coberto	M2	1,79	R\$ 38,05	R\$ 68,10			0,00	R\$ -	R\$ -	R\$ -	0,00%
10.1.4	Pintura de base epoxi sobre piso	M2	23,72	R\$ 55,95	R\$ 1.327,25			0,00	R\$ -	R\$ -	R\$ -	0,00%
10.1.5	Piso ceramico antiderrapante PEI V 40 x 40 cm incl. rejunte conforme projeto	M2	227,02	R\$ 43,99	R\$ 9.985,63	216,14		216,14	R\$ 9.507,99	R\$ -	R\$ 9.507,99	95,22%
10.1.6	Piso ceramico antiderrapante PEI V 60 x 60 cm incl. rejunte conforme projeto	M2	348,61	R\$ 76,75	R\$ 26.757,46		348,30	348,30	R\$ -	R\$ 26.732,02	R\$ 26.732,02	99,90%
10.1.7	Piso vinilico em manta e=2,0mm	M2	394,65	R\$ 174,69	R\$ 68.939,63			0,00	R\$ -	R\$ -	R\$ -	0,00%
10.1.8	Piso podotatil de alerta em borracha integrado 30x30cm, assentamento com argamassa (fornecimento e assentamento)	M2	3,33	R\$ 221,58	R\$ 737,87			0,00	R\$ -	R\$ -	R\$ -	0,00%
10.1.9	Piso podotatil direcional em borracha integrado 30x30cm, assentamento com argamassa (fornecimento e assentamento)	M2	7,02	R\$ 221,58	R\$ 1.555,50			0,00	R\$ -	R\$ -	R\$ -	0,00%
10.1.10	Rodape ceramico de 7cm de altura com placas de dimensoes 60x60cm	M2	132,10	R\$ 13,80	R\$ 1.823,06			0,00	R\$ -	R\$ -	R\$ -	0,00%
10.1.11	Soleira em granito cinza andorinha, L=15cm, E=2cm	M	99,15	R\$ 106,23	R\$ 10.532,41			0,00	R\$ -	R\$ -	R\$ -	0,00%
10.1.12	Soleira em granito cinza andorinha, L=30cm, E=2cm	M	1,75	R\$ 148,39	R\$ 259,68			0,00	R\$ -	R\$ -	R\$ -	0,00%
10.2	PAVIMENTACAO EXTERNA				R\$ 59.832,54				R\$ 29.961,73	R\$ -	R\$ 29.961,73	50,08%
10.2.1	Passeio em concreto desempenado com junta plastica a cada 1,20m, e=7cm	M2	365,72	R\$ 120,95	R\$ 44.233,21	247,72		247,72	R\$ 29.961,73	R\$ -	R\$ 29.961,73	67,74%
10.2.2	Rampa de acesso em concreto nao estrutural	M2	22,06	R\$ 120,95	R\$ 2.668,12			0,00	R\$ -	R\$ -	R\$ -	0,00%
10.2.3	Pavimentacao em blocos intertravado de concreto, e= 6,0cm, FCK 35MPa, assentados sobre colchao de areia	M2	68,26	R\$ 68,64	R\$ 4.685,14			0,00	R\$ -	R\$ -	R\$ -	0,00%
10.2.4	Piso tatil de alerta em placas pre moldadas 5MPa	M2	1,71	R\$ 129,45	R\$ 221,36			0,00	R\$ -	R\$ -	R\$ -	0,00%
10.2.5	Piso tatil direcional em placas pre moldadas 5MPa	M2	3,06	R\$ 129,45	R\$ 396,12			0,00	R\$ -	R\$ -	R\$ -	0,00%

OCTAGON EMPREENDIMENTOS LTDA
Ayslla Jayme de Moraes Silva
Eng. Civil CREM nº 181726131-2

OCTAGON EMPREENDIMENTOS LTDA
Marcelo de Souza Araújo e Silva
CPF: 007.741.304-07

Carlos Pinheiro Campos Gouveia
Secretário Municipal de Desenvolvimento
Mat. 46.911

Prefeitura Municipal de Paudalho/PE
Paulo Vandenberg de Mendonça Filho
Engenheiro Civil
Mat. 46.998



BOLETIM DE MEDIÇÃO

PREFEITURA DO PAUDALHO		BM - número		BM - Data emissão		BM - Período de referência da medição			Nº do Contrato		Data do Contrato		
Início da obra - data		Término da obra- data		8		30/04/2024		De	01/02/2024	até	31/03/2024		
10/1/2022		28/6/2024											
Valor do Contrato (R\$)		Valor do Recurso FNDE (R\$)		Empresa Contratada				CNPJ		Fontes do recurso			
R\$ 2.189.304,99		R\$ 1.559.984,23		OCTAGON EMPREENDIMENTOS LTDA				08.307.543/0001-68		FNDE / FUNDEB			
Medido no período (R\$)				Objeto do Contrato				Termo de compromisso					
R\$ 45.177,42				CONTRATAÇÃO DE EMPRESA DE ENGENHARIA PARA EXECUÇÃO DOS SERVIÇOS DE CONCLUSÃO DA CRECHE MUNICIPAL LOTEAMENTO PRIMAVERA, NO MUNICÍPIO DO PAUDALHO/PE.				PAC2 9203/2014					
Medido acumulado incluindo o período (R\$)		Saldo do Contrato (R\$)		Local da obra (Bairro / Município / UF)									
R\$ 722.000,81		R\$ 1.467.304,18		PAUDALHO/PE									
Discriminação dos serviços do Orçamento				Previsto no Orçamento				Executado Físico (Quantidade)			Executado Financeiro (R\$)		Acumulado
Item Sub	Descrição	Unid	Qtdes	Preço Unitário(Com BDI)	Preço Total	Acumulado até o período anterior	Medido no período	Acum inclui o período	Acumulado até o período anterior	Medido no período	Acum inclui o período	(%)	
10.2.6	Colchao de areia e=36cm	M3	27,24	RS 108,72	RS 2.961,58			0,00	R\$ -	R\$ -	R\$ -	0,00%	
10.2.7	Grama batatais em placas	M2	354,18	RS 13,18	RS 4.666,99			0,00	R\$ -	R\$ -	R\$ -	0,00%	
11.0	PINTURAS E ACABAMENTOS				RS 140.558,83				R\$ -	R\$ -	R\$ -	0,00%	
11.1	Emassamento de paredes internas com massa acrílica, 2 demaos	M2	3335,12	RS 16,85	RS 56.196,10			0,00	R\$ -	R\$ -	R\$ -	0,00%	
11.2	Pintura em latex acrílico sobre paredes internas e externas, 2 demaos	M2	3146,08	RS 14,48	RS 45.566,88			0,00	R\$ -	R\$ -	R\$ -	0,00%	
11.3	Emassamento de forro com massa corrida PVA	M2	501,55	RS 15,80	RS 7.924,69			0,00	R\$ -	R\$ -	R\$ -	0,00%	
11.4	Pintura em latex PVA sobre teto, 2 demaos	M2	501,55	RS 12,76	RS 6.400,33			0,00	R\$ -	R\$ -	R\$ -	0,00%	
11.5	Pintura em esmalte sintético 02 demaos em esquadrias de madeira	M2	186,90	RS 14,37	RS 2.686,65			0,00	R\$ -	R\$ -	R\$ -	0,00%	
11.6	Pintura em esmalte sintético 02 demaos em rodameio de madeira	M2	23,86	RS 14,37	RS 342,98			0,00	R\$ -	R\$ -	R\$ -	0,00%	
11.7	Pintura em esmalte sintético 02 demaos em esquadria de ferro, 2 demaos	M2	508,02	RS 21,38	RS 10.863,50			0,00	R\$ -	R\$ -	R\$ -	0,00%	
11.8	Pintura epoxi a base de agua para area molhadas, 2 demaos	M2	189,04	RS 55,95	RS 10.577,70			0,00	R\$ -	R\$ -	R\$ -	0,00%	
12.0	INSTALACAO HIDRAULICA				RS 31.975,17				R\$ -	R\$ -	R\$ -	0,00%	
12.1	TUBULACOES E CONEXOES DE PVC RIGIDO				RS 23.615,72				R\$ -	R\$ -	R\$ -	0,00%	
12.1.1	Tubo PVC soldavel 75mm, fornecimento e instalacao	M	124,18	RS 71,78	RS 8.913,02			0,00	R\$ -	R\$ -	R\$ -	0,00%	
12.1.2	Tubo PVC soldavel 110mm, fornecimento e instalacao	M	58,65	RS 54,19	RS 3.178,40			0,00	R\$ -	R\$ -	R\$ -	0,00%	
12.1.3	"Adaptador soldavel com flange livre para caixa d'agua 100mm 4"', fornecimento e instalacao"	UND	4,00	RS 481,88	RS 1.927,53			0,00	R\$ -	R\$ -	R\$ -	0,00%	
12.1.4	"Adaptador soldavel com flange livre para caixa d'agua 85mm 3"', fornecimento e instalacao"	UND	4,00	RS 347,49	RS 1.389,96			0,00	R\$ -	R\$ -	R\$ -	0,00%	
12.1.5	"Adaptador soldavel com flange livre para caixa d'agua 20mm 1/2"', fornecimento e instalacao"	UND	3,00	RS 37,05	RS 111,14			0,00	R\$ -	R\$ -	R\$ -	0,00%	
12.1.6	"Adaptador sol. curto com bolsa rosca para registro 110mm 4"', fornecimento e instalacao"	UND	4,00	RS 50,78	RS 203,11			0,00	R\$ -	R\$ -	R\$ -	0,00%	
12.1.7	"Adaptador sol. curto com bolsa rosca para registro 20mm 1/2"', fornecimento e instalacao"	UND	4,00	RS 3,96	RS 15,84			0,00	R\$ -	R\$ -	R\$ -	0,00%	
12.1.8	"Adaptador sol. curto com bolsa rosca para registro 25mm 3/4"', fornecimento e instalacao"	UND	92,00	RS 3,87	RS 356,12			0,00	R\$ -	R\$ -	R\$ -	0,00%	

Prefeitura Municipal de Paudalho/PE
 Paulo Vanderlei de Mendonça Filho
 Engenheiro Civil
 Matr. 41.498

OCTAGON EMPREENDIMENTOS LTDA
 Ayslla Jayne de Moraes Silva
 Eng. Civil CREMOP 181726131-2

OCTAGON EMPREENDIMENTOS LTDA
 Marcelo de Souza Leão e Silva
 CPF: 007.741.304-07

Carlos Pinheiro Gomes Gouveia
 Secretário Municipal de Desenvolvimento
 Urbano e Agrário
 Matr. 46.911



BOLETIM DE MEDIÇÃO

Table with columns: Início da obra - data, Término da obra - data, BM - número, BM - Data emissão, BM - Período de referência da medição, N° do Contrato, Data do Contrato, Valor do Contrato (R\$), Valor do Recurso FNDE (R\$), Empresa Contratada, CNPJ, Fontes do recurso, Medido no período (R\$), Objeto do Contrato, Termo de compromisso, Medido acumulado incluindo o período (R\$), Saldo do Contrato (R\$), Local da obra (Bairro / Município / UF), Discriminação dos serviços do Orçamento, Previsto no Orçamento, Executado Físico (Quantidade), Executado Financeiro (R\$), Acumulado.

OCTAGON EMPREENDIMENTOS LTDA
Ayslla Jayne de Moraes Silva
Eng. Civil CRB nº 181726131-2

OCTAGON EMPREENDIMENTOS LTDA
Marcelo de Sá Leão e Silva
CPF: 007.741.304-07

Carlos Pinheiro Campos Gouveia
Secretário Municipal de Desenvolvimento
Eng. Agrônomo
Mat. 46.911

Prefeitura Municipal de Paudalho/PE
Paulo Vanderlei de Mendonça Filho
Engenheiro-Civil
Mat. 31498



BOLETIM DE MEDIÇÃO

PREFEITURA DO PAUDALHO		BM - número	BM - Data emissão	BM - Período de referência da medição			Nº do Contrato	Data do Contrato				
Início da obra - data	Término da obra - data	8	30/04/2024	De	01/02/2024	até	31/03/2024	053/2021	23/11/2021			
10/1/2022	28/6/2024											
Valor do Contrato (R\$)	Valor do Recurso FNDE (R\$)	Empresa Contratada			CNPJ		Fontes do recurso					
R\$ 2.189.304,99	R\$ 1.559.984,23	OCTAGON EMPREENDIMENTOS LTDA			08.307.543/0001-68		FNDE / FUNDEB					
Medido no período (R\$)		Objeto do Contrato					Termo de compromisso					
R\$ 45.177,42		CONTRATAÇÃO DE EMPRESA DE ENGENHARIA PARA EXECUÇÃO DOS SERVIÇOS DE CONCLUSÃO DA CRECHE MUNICIPAL LOTEAMENTO PRIMAVERA, NO MUNICÍPIO DO PAUDALHO/PE.					PAC2 9203/2014					
Medido acumulado incluindo o período (R\$)	Saldo do Contrato (R\$)	Local da obra (Bairro / Município / UF)										
R\$ 722.000,81	R\$ 1.467.304,18	PAUDALHO/PE										
Discriminação dos serviços do Orçamento		Previsto no Orçamento				Executado Físico (Quantidade)			Executado Financeiro (R\$)			Acumulado
Item Sub	Descrição	Unid	Qtdes	Preço Unitário(Com BDI)	Preço Total	Acumulado até o período anterior	Medido no período	Acum inclui o período	Acumulado até o período anterior	Medido no período	Acum inclui o período	(%)
12.2.7	"Registro de gaveta com canopla cromada 3/4", fornecimento e instalacao"	UND	33,00	R\$ 85,57	R\$ 2.823,67			0,00	R\$ -	R\$ -	R\$ -	0,00%
12.2.8	"Registro de pressao com canopla cromada 3/4", fornecimento e instalacao"	UND	13,00	R\$ 81,34	R\$ 1.057,40			0,00	R\$ -	R\$ -	R\$ -	0,00%
13.0	DRENAGEM DE AGUAS PLUVIAIS				R\$ 25.080,05				R\$ 15.133,44	R\$ 5.928,52	R\$ 21.061,96	83,98%
13.1	TUBULACOES E CONEXOES DE PVC				R\$ 17.681,01				R\$ 8.411,52	R\$ 5.928,52	R\$ 14.340,04	81,10%
13.1.1	Tubo de PVC 100mm, fornecimento e instalacao	M	295,75	R\$ 30,32	R\$ 8.968,23	165,00	120,00	285,00	R\$ 5.002,80	R\$ 3.638,40	R\$ 8.641,20	96,35%
13.1.2	Tubo de PVC 150mm, fornecimento e instalacao	M	97,55	R\$ 60,87	R\$ 5.937,40	56,00		56,00	R\$ 3.408,72	R\$ -	R\$ 3.408,72	57,41%
13.1.3	Joelho 45 100mm, fornecimento e instalacao	UND	20,00	R\$ 24,25	R\$ 484,90			0,00	R\$ -	R\$ -	R\$ -	0,00%
13.1.4	Joelho 90 100mm, fornecimento e instalacao	UND	71,00	R\$ 24,29	R\$ 1.724,92		71,00	71,00	R\$ -	R\$ 1.724,59	R\$ 1.724,59	99,98%
13.1.5	Juncao simples 100mm 100mm, fornecimento e instalacao	UND	7,00	R\$ 80,79	R\$ 565,56		7,00	7,00	R\$ -	R\$ 565,53	R\$ 565,53	99,99%
13.2	ACESSORIOS				R\$ 7.399,04				R\$ 6.721,92	R\$ -	R\$ 6.721,92	90,85%
13.2.1	Ralo hemisferico (formato abacaxi) de ferro fundido, 100mm	UND	23,00	R\$ 29,44	R\$ 677,18			0,00	R\$ -	R\$ -	R\$ -	0,00%
13.2.2	Caixa de areia sem grelha 60x60cm	UND	16,00	R\$ 420,12	R\$ 6.721,86	16,00		16,00	R\$ 6.721,92	R\$ -	R\$ 6.721,92	100,00%
14.0	INSTALACAO SANITARIA				R\$ 54.521,85				R\$ 45.494,13	R\$ 235,56	R\$ 45.729,69	83,87%
14.1	Tubo de PVC rigido 100mm, fornec. e instalacao	M	170,00	R\$ 54,19	R\$ 9.212,74	134,00		134,00	R\$ 7.261,46	R\$ -	R\$ 7.261,46	78,82%
14.2	Tubo de PVC rigido 40mm, fornec. e instalacao	M	6,00	R\$ 18,51	R\$ 111,08	6,00		6,00	R\$ 111,06	R\$ -	R\$ 111,06	99,98%
14.3	Tubo de PVC rigido 50mm, fornec. e instalacao	M	38,00	R\$ 27,94	R\$ 1.061,64	12,00		12,00	R\$ 335,28	R\$ -	R\$ 335,28	31,58%
14.4	Tubo de PVC rigido 75mm, fornec. e instalacao	M	11,00	R\$ 41,86	R\$ 460,43	6,00		6,00	R\$ 251,16	R\$ -	R\$ 251,16	54,55%
14.5	Tubo de PVC rigido 150mm, fornec. e instalacao	M	38,00	R\$ 60,87	R\$ 2.312,88			0,00	R\$ -	R\$ -	R\$ -	0,00%
14.6	Joelho PVC 45° 100mm fornecimento e instalacao	UND	1,00	R\$ 24,25	R\$ 24,25	1,00		1,00	R\$ 24,25	R\$ -	R\$ 24,25	100,00%
14.7	Joelho PVC 45° 75mm fornecimento e instalacao	UND	4,00	R\$ 19,63	R\$ 78,53	2,00		2,00	R\$ 39,26	R\$ -	R\$ 39,26	49,99%
14.8	Joelho PVC 45° 50mm fornecimento e instalacao	UND	4,00	R\$ 11,39	R\$ 45,58	4,00		4,00	R\$ 45,56	R\$ -	R\$ 45,56	99,96%
14.9	Joelho PVC 45° 40mm fornecimento e instalacao	UND	2,00	R\$ 7,00	R\$ 14,00	2,00		2,00	R\$ 14,00	R\$ -	R\$ 14,00	100,00%
14.10	Juncao PVC simples 100mm 50mm fornecimento e instalacao	UND	2,00	R\$ 76,30	R\$ 152,60			0,00	R\$ -	R\$ -	R\$ -	0,00%
14.11	Juncao PVC simples 100mm 100mm fornecimento e instalacao	UND	3,00	R\$ 78,52	R\$ 235,55		3,00	3,00	R\$ -	R\$ 235,56	R\$ 235,56	100,00%
14.12	Reducao excentrica PVC 100mm 50mm fornecimento e instalacao	UND	3,00	R\$ 28,74	R\$ 86,22	2,00		2,00	R\$ 57,48	R\$ -	R\$ 57,48	66,67%
14.13	Te PVC sanitario 100mm 50mm fornecimento e instalacao	UND	7,00	R\$ 64,91	R\$ 454,40	5,00		5,00	R\$ 324,55	R\$ -	R\$ 324,55	71,42%
14.14	Te PVC sanitario 100mm 75mm fornecimento e instalacao	UND	1,00	R\$ 64,91	R\$ 64,91			0,00	R\$ -	R\$ -	R\$ -	0,00%

Carlos Pinheiro Campos Gouveia
Secretário Municipal de Desenvolvimento
Urbanismo e Agricultura
Mat. 46.911

Prefeitura Municipal de Paudalho/PE
Paulo Vanderlei de Melo Louca Filho
Engenheiro Civil
Mat. 41.498

OCTAGON EMPREENDIMENTOS LTDA
Aysila Jayne de Moraes Silva
Eng. Civil CREMOP 181726131-2

OCTAGON EMPREENDIMENTOS LTDA
Marcelo de Souza Leão e Silva
CPF 007.741.304-07



BOLETIM DE MEDIÇÃO

PREFEITURA DO PAUDALHO		BM - número	BM - Data emissão		BM - Período de referência da medição			Nº do Contrato	Data do Contrato			
Início da obra - data	Término da obra - data	8	30/04/2024	De	01/02/2024	até	31/03/2024	053/2021	23/11/2021			
10/1/2022	28/6/2024											
Valor do Contrato (R\$)	Valor do Recurso FNDE (R\$)	Empresa Contratada			CNPJ			Fontes do recurso				
R\$ 2.189.304,99	R\$ 1.559.984,23	OCTAGON EMPREENDIMENTOS LTDA			08.307.543/0001-68			FNDE / FUNDEB				
Medido no período (R\$)		Objeto do Contrato						Termo de compromisso				
R\$ 45.177,42		CONTRATAÇÃO DE EMPRESA DE ENGENHARIA PARA EXECUÇÃO DOS SERVIÇOS DE CONCLUSÃO DA CRECHE MUNICIPAL LOTEAMENTO PRIMAVERA, NO MUNICÍPIO DO PAUDALHO/PE.						PAC2 9203/2014				
Medido acumulado incluindo o período (R\$)	Saldo do Contrato (R\$)	Local da obra (Bairro / Município / UF)										
R\$ 722.000,81	R\$ 1.467.304,18	PAUDALHO/PE										
Discriminação dos serviços do Orçamento		Previsto no Orçamento				Executado Físico (Quantidade)			Executado Financeiro (R\$)			Acumulado
Item Sub	Descrição	Unid	Qtdes	Preço Unitário(Com BDI)	Preço Total	Acumulado até o período anterior	Medido no período	Acum inclui o período	Acumulado até o período anterior	Medido no período	Acum inclui o período	(%)
14.15	Te PVC sanitario 150mm 100mm fornecimento e instalacao	UND	2,00	R\$ 124,58	R\$ 249,16			0,00	R\$ -	R\$ -	R\$ -	0,00%
14.16	Caixa sifonada 150x185x75mm	UND	2,00	R\$ 91,52	R\$ 183,03			0,00	R\$ -	R\$ -	R\$ -	0,00%
14.17	Caixa de gordura simples CG 37cm	UND	7,00	R\$ 121,46	R\$ 850,24			0,00	R\$ -	R\$ -	R\$ -	0,00%
14.18	Caixa de inspecao 60x60cm	UND	16,00	R\$ 420,12	R\$ 6.721,86	16,00		16,00	R\$ 6.721,92	R\$ -	R\$ 6.721,92	100,00%
14.19	Caixa de passagem modulada DN 30cm	UND	1,00	R\$ 160,70	R\$ 160,70			0,00	R\$ -	R\$ -	R\$ -	0,00%
14.20	Ralo linear 50cm	UND	6,00	R\$ 202,62	R\$ 1.215,74			0,00	R\$ -	R\$ -	R\$ -	0,00%
14.21	Terminal de Ventilacao 50mm	UND	16,00	R\$ 13,56	R\$ 217,01			0,00	R\$ -	R\$ -	R\$ -	0,00%
14.22	Terminal de Ventilacao 75mm	UND	20,00	R\$ 15,06	R\$ 301,16			0,00	R\$ -	R\$ -	R\$ -	0,00%
14.23	Sumidouro Ø 3,80m	UND	1,00	R\$ 16.401,98	R\$ 16.401,98	1,00		1,00	R\$ 16.401,98	R\$ -	R\$ 16.401,98	100,00%
14.24	Fossa septica 2,30x4,15m	UND	1,00	R\$ 13.906,17	R\$ 13.906,17	1,00		1,00	R\$ 13.906,17	R\$ -	R\$ 13.906,17	100,00%
15.0	LOUCAS, ACESSORIOS E METAIS				R\$ 71.722,40				R\$ -	R\$ -	R\$ -	0,00%
15.1	Bacia Sanitaria Convencional, codigo Izy P.11, DECA, ou equivalente com acessorios fornecimento e instalacao	UND	6,00	R\$ 227,85	R\$ 1.367,09			0,00	R\$ -	R\$ -	R\$ -	0,00%
15.2	Bacia Convencional Studio Kids, codigo Pl.16, para valvula de descarga, em louca branca, assento plastico, anel de vedacao, tubo pvc ligacao fornecimento e instalacao, Deca ou equivalente	UND	18,00	R\$ 406,00	R\$ 7.307,98			0,00	R\$ -	R\$ -	R\$ -	0,00%
15.3	Valvula de descarga com acionamento por alavanca	UND	4,00	R\$ 490,53	R\$ 1.962,10			0,00	R\$ -	R\$ -	R\$ -	0,00%
15.4	Valvula de descarga com duplo acionamento	UND	20,00	R\$ 370,32	R\$ 7.406,39			0,00	R\$ -	R\$ -	R\$ -	0,00%
15.5	Cuba de embutir oval em louca branca, fornecimento e instalacao	UND	22,00	R\$ 147,27	R\$ 3.239,99			0,00	R\$ -	R\$ -	R\$ -	0,00%
15.6	Cuba em aço Inoxidavel completa, dimensoes 50x40x20cm	UND	7,00	R\$ 228,65	R\$ 1.600,55			0,00	R\$ -	R\$ -	R\$ -	0,00%
15.7	Cuba de embutir em aço Inoxidavel completa, dimensoes 40x34x17cm	UND	10,00	R\$ 208,51	R\$ 2.085,14			0,00	R\$ -	R\$ -	R\$ -	0,00%
15.8	Cuba industrial em aço Inoxidavel completa, dimensoes 60x50x40cm	UND	1,00	R\$ 228,65	R\$ 228,65			0,00	R\$ -	R\$ -	R\$ -	0,00%
15.9	Banheira Embutir em plastico tipo PVC, 77x45x20cm, Burigotto ou equivalente	UND	4,00	R\$ 63,06	R\$ 252,25			0,00	R\$ -	R\$ -	R\$ -	0,00%
15.10	Lavatorio de canto suspenso com mesa, linha Izy codigo L101.17, DECA ou equivalente, com valvula, sifao e engate flexivel cromados	UND	4,00	R\$ 142,88	R\$ 571,51			0,00	R\$ -	R\$ -	R\$ -	0,00%
15.11	Lavatorio pequeno Ravena/Izy cor branco gelo, com coluna suspensa, codigo L915 DECA ou equivalente	UND	6,00	R\$ 142,88	R\$ 857,26			0,00	R\$ -	R\$ -	R\$ -	0,00%

OCTAGON EMPREENDIMENTOS LTDA
 Aysla Jayde de Moraes Silva
 Eng. Civil CREA nº 181726131-2

OCTAGON EMPREENDIMENTOS LTDA
 Marcelo de Souza Leão e Silva
 CPF: 007.741.304-07

Carlos Pinheiro Campos Gouveia
 Secretário Municipal de Desenvolvimento
 e Agrário
 Mat. 46.911

Prefeitura Municipal de Paudalho/PE
 Paulo Vanderlei de Mendonça Filho
 Engenheiro Civil
 Mat. 41.488



BOLETIM DE MEDIÇÃO

PREFEITURA DO PAUDALHO		BM - número	BM - Data emissão		BM - Período de referência da medição			Nº do Contrato	Data do Contrato			
Início da obra - data		Término da obra - data	8	30/04/2024	De	01/02/2024	até	31/03/2024	053/2021	23/11/2021		
10/1/2022		28/6/2024										
Valor do Contrato (R\$)		Valor do Recurso FNDE (R\$)	Empresa Contratada			CNPJ		Fontes do recurso				
R\$ 2.189.304,99		R\$ 1.559.984,23	OCTAGON EMPREENDIMENTOS LTDA			08.307.543/0001-68		FNDE / FUNDEB				
Medido no período (R\$)		Objeto do Contrato					Termo de compromisso					
R\$ 45.177,42		CONTRATAÇÃO DE EMPRESA DE ENGENHARIA PARA EXECUÇÃO DOS SERVIÇOS DE CONCLUSÃO DA CRECHE MUNICIPAL LOTEAMENTO PRIMAVERA, NO MUNICÍPIO DO PAUDALHO/PE.					PAC2 9203/2014					
Medido acumulado incluindo o período (R\$)		Saldo do Contrato (R\$)		Local da obra (Bairro / Município / UF)								
R\$ 722.000,81		R\$ 1.467.304,18		PAUDALHO/PE								
Discriminação dos serviços do Orçamento			Previsto no Orçamento			Executado Físico (Quantidade)			Executado Financeiro (R\$)			Acumulado
Item Sub	Descrição	Unid	Qtde	Preço Unitário(Com BDI)	Preço Total	Acumulado até o período anterior	Medido no período	Acum inclui o período	Acumulado até o período anterior	Medido no período	Acum inclui o período	(%)
15.12	Tanque Grande 40L cor Branco Gelo, código TQ.03, DECA ou equivalente	UND	7,00	R\$ 799,93	R\$ 5.599,51			0,00	R\$ -	R\$ -	R\$ -	0,00%
15.13	Chuveiro Maxi Ducha com desviador para duchas eletricas, LORENZETTI ou equivalente	UND	13,00	R\$ 103,96	R\$ 1.351,48			0,00	R\$ -	R\$ -	R\$ -	0,00%
15.14	Papeleira Metalica Linha lzy, código 2020.C37, DECA ou equivalente	UND	18,00	R\$ 70,55	R\$ 1.269,85			0,00	R\$ -	R\$ -	R\$ -	0,00%
15.15	Papeleira de sobrepôr interfolhado	UND	4,00	R\$ 86,94	R\$ 347,77			0,00	R\$ -	R\$ -	R\$ -	0,00%
15.16	Ducha Higienica com registro e derivacao lzy, código 1984.C37. ACT.CR, DECA, ou equivalente	UND	18,00	R\$ 81,12	R\$ 1.460,17			0,00	R\$ -	R\$ -	R\$ -	0,00%
15.17	Torneira eletrica LorenEasy, LORENZETTI ou equivalente	UND	2,00	R\$ 189,94	R\$ 379,88			0,00	R\$ -	R\$ -	R\$ -	0,00%
15.18	Torneira eletrica Forti Maxi, código 79004, LORENZETTI ou equivalente	UND	4,00	R\$ 189,94	R\$ 759,77			0,00	R\$ -	R\$ -	R\$ -	0,00%
15.19	Torneira para cozinha de mesa bica movel lzy, código 1167.C37, DECA, ou equivalente	UND	15,00	R\$ 133,33	R\$ 2.000,00			0,00	R\$ -	R\$ -	R\$ -	0,00%
15.20	Torneira de parede de uso geral para jardim ou tanque	UND	21,00	R\$ 40,49	R\$ 850,31			0,00	R\$ -	R\$ -	R\$ -	0,00%
15.21	Torneira para lavatorio de mesa bica baixa lzy, código 1193.C37, Deca ou equivalente	UND	28,00	R\$ 66,56	R\$ 1.863,62			0,00	R\$ -	R\$ -	R\$ -	0,00%
15.22	Torneira para lavatorio com acionamento por alavanca	UND	4,00	R\$ 66,56	R\$ 266,23			0,00	R\$ -	R\$ -	R\$ -	0,00%
15.23	Dispenser Saboneteira Linha Excellence, código 7009, Melhoramentos ou equivalente	UND	23,00	R\$ 86,94	R\$ 1.999,66			0,00	R\$ -	R\$ -	R\$ -	0,00%
15.24	Dispenser Toalha Linha Excellence, código 7007, Melhoramentos ou equivalente.	UND	23,00	R\$ 86,94	R\$ 1.999,66			0,00	R\$ -	R\$ -	R\$ -	0,00%
15.25	Cabide metalico lzy, código 2060.C37, Deca ou equivalente	UND	210,00	R\$ 58,05	R\$ 12.191,26			0,00	R\$ -	R\$ -	R\$ -	0,00%
15.26	Barra de apoio, Linha conforto, código 2310.C.080.POL, aço inox polido, DECA ou equivalente	UND	9,00	R\$ 350,38	R\$ 3.153,43			0,00	R\$ -	R\$ -	R\$ -	0,00%
15.27	Barra de apoio, Linha conforto, código 2310.C.070.POL, aço inox polido, DECA ou equivalente	UND	6,00	R\$ 335,96	R\$ 2.015,74			0,00	R\$ -	R\$ -	R\$ -	0,00%
15.28	Barra de apoio, Linha conforto, código 2310.C.040.POL, aço inox polido, DECA ou equivalente	UND	14,00	R\$ 314,30	R\$ 4.400,20			0,00	R\$ -	R\$ -	R\$ -	0,00%
15.29	Cadeira articulada para banho, fornecimento e instalacao	UND	1,00	R\$ 1.162,50	R\$ 1.162,50			0,00	R\$ -	R\$ -	R\$ -	0,00%

OCTAGON EMPREENDIMENTOS LTDA
Aysila Jayne de Moraes Silva
Eng. Civil CREA nº 181726131-2

OCTAGON EMPREENDIMENTOS LTDA
Marcelo de Souza Leão e Silva
CPF: 007.741.304-07

Carlos Pinheiro Campos Gouveia
Secretário Municipal de Desenvolvimento
Urbano e Agrário
Mat. 46.911



BOLETIM DE MEDIÇÃO

PREFEITURA DO PAUDALHO		BM - número	BM - Data emissão	BM - Período de referência da medição			Nº do Contrato	Data do Contrato				
Início da obra - data	Término da obra - data	8	30/04/2024	De	01/02/2024	até	31/03/2024	053/2021	23/11/2021			
10/1/2022	28/6/2024											
Valor do Contrato (R\$)	Valor do Recurso FNDE (R\$)	Empresa Contratada			CNPJ		Fontes do recurso					
R\$ 2.189.304,99	R\$ 1.559.984,23	OCTAGON EMPREENDIMENTOS LTDA			08.307.543/0001-68		FNDE / FUNDEB					
Medido no período (R\$)		Objeto do Contrato					Termo de compromisso					
R\$ 45.177,42		CONTRATAÇÃO DE EMPRESA DE ENGENHARIA PARA EXECUÇÃO DOS SERVIÇOS DE CONCLUSÃO DA CRECHE MUNICIPAL LOTEAMENTO PRIMAVERA, NO MUNICÍPIO DO PAUDALHO/PE.					PAC2 9203/2014					
Medido acumulado incluindo o período (R\$)		Saldo do Contrato (R\$)		Local da obra (Bairro / Município / UF)								
R\$ 722.000,81		R\$ 1.467.304,18		PAUDALHO/PE								
Discriminação dos serviços do Orçamento		Previsto no Orçamento				Executado Físico (Quantidade)			Executado Financeiro (R\$)			Acumulado
Item Sub	Descrição	Unid	Qtdes	Preço Unitário(Com BDI)	Preço Total	Acumulado até o período anterior	Medido no período	Acum inclui o período	Acumulado até o período anterior	Medido no período	Acum inclui o período	(%)
15.30	"Barra metálica com pintura cinza para proteção dos espelhos e chuveiro infantil d=1 1/4""	M	19,40	R\$ 91,37	R\$ 1.772,52			0,00	R\$ -	R\$ -	R\$ -	0,00%
16.0	INSTALACAO DE GAS COMBUSTIVEL				R\$ 6.500,94				R\$ -	R\$ -	R\$ -	0,00%
16.1	Abrigo para Central de GLP, em concreto	M3	2,44	R\$ 491,56	R\$ 1.199,42			0,00	R\$ -	R\$ -	R\$ -	0,00%
16.2	Tela metálica para ventilação com requadro em alumínio	M2	0,24	R\$ 732,88	R\$ 175,89			0,00	R\$ -	R\$ -	R\$ -	0,00%
16.3	"Tubo de Aço Galvanizado "3/4"" , inclusive conexoes"	M	45,80	R\$ 36,24	R\$ 1.659,97			0,00	R\$ -	R\$ -	R\$ -	0,00%
16.4	Envelope de concreto para proteção de tubo enterrado, espessura 3cm	M	45,80	R\$ 19,44	R\$ 890,52			0,00	R\$ -	R\$ -	R\$ -	0,00%
16.5	Fita anticorrosiva 5cmx30m (2 camadas)	UND	4,00	R\$ 9,61	R\$ 38,45			0,00	R\$ -	R\$ -	R\$ -	0,00%
16.6	Regulador 1º estagio com manometro	UND	1,00	R\$ 972,10	R\$ 972,10			0,00	R\$ -	R\$ -	R\$ -	0,00%
16.7	Regulador 2º estagio com registro	UND	2,00	R\$ 148,56	R\$ 297,12			0,00	R\$ -	R\$ -	R\$ -	0,00%
16.8	Instalacao basica para abrigo de gas (capacidade 4 cilindros GLP de 45 kg)	UND	1,00	R\$ 1.176,10	R\$ 1.176,10			0,00	R\$ -	R\$ -	R\$ -	0,00%
16.9	"Placa de sinalizacao em PVC, fotoluminescente, ""Proibido fumar""	UND	1,00	R\$ 45,69	R\$ 45,69			0,00	R\$ -	R\$ -	R\$ -	0,00%
16.10	"Placa de sinalizacao em PVC, fotoluminescente, ""Perigo inflamavel""	UND	1,00	R\$ 45,69	R\$ 45,69			0,00	R\$ -	R\$ -	R\$ -	0,00%
17.0	SISTEMA DE PROTECAO CONTRA INCENDIO				R\$ 28.902,04				R\$ -	R\$ -	R\$ -	0,00%
17.1	Extintor ABC 6KG	UND	8,00	R\$ 270,09	R\$ 2.160,73			0,00	R\$ -	R\$ -	R\$ -	0,00%
17.2	Extintor CO2 6KG	UND	2,00	R\$ 770,35	R\$ 1.540,70			0,00	R\$ -	R\$ -	R\$ -	0,00%
17.3	"Cotovelo 90º galvanizado 2 1/2""	UND	10,00	R\$ 133,07	R\$ 1.330,66			0,00	R\$ -	R\$ -	R\$ -	0,00%
17.4	"Niple duplo aço galvanizado 2 1/2""	UND	2,00	R\$ 83,78	R\$ 167,57			0,00	R\$ -	R\$ -	R\$ -	0,00%
17.5	"Te aço galvanizado 2 1/2""	UND	4,00	R\$ 185,19	R\$ 740,76			0,00	R\$ -	R\$ -	R\$ -	0,00%
17.6	"Tubo aço galvanizado 65mm 2 1/2""	UND	65,00	R\$ 103,58	R\$ 6.732,94			0,00	R\$ -	R\$ -	R\$ -	0,00%
17.7	"Adaptador em aço galvanizado para caixa d'agua 2.1/2"" x 65mm"	UND	1,00	R\$ 135,92	R\$ 135,92			0,00	R\$ -	R\$ -	R\$ -	0,00%
17.8	"Adaptador storz roscas internas 2 1/2""	UND	3,00	R\$ 225,09	R\$ 675,26			0,00	R\$ -	R\$ -	R\$ -	0,00%
17.9	Caixa para abrigo de mangueira 90x60x25 cm	UND	2,00	R\$ 519,39	R\$ 1.038,79			0,00	R\$ -	R\$ -	R\$ -	0,00%
17.10	"Chave para conexao de mangueira tipo stroz engate rapido dupla 1 1/2"" x 1 1/2""	UND	2,00	R\$ 66,13	R\$ 132,26			0,00	R\$ -	R\$ -	R\$ -	0,00%
17.11	"Esguicho 1 1/2"" x 16mm tipo jato solido com engate rapido para mangueira"	UND	2,00	R\$ 101,42	R\$ 202,83			0,00	R\$ -	R\$ -	R\$ -	0,00%
17.12	"Mangueiras de incendio de nylon 1 1/2"" 16mm"	UND	4,00	R\$ 730,73	R\$ 2.922,92			0,00	R\$ -	R\$ -	R\$ -	0,00%
17.13	"Registro globo 2 1/2"" 45º"	UND	3,00	R\$ 279,77	R\$ 839,32			0,00	R\$ -	R\$ -	R\$ -	0,00%

OCTAGON EMPREENDIMENTOS LTDA
Ayslla Javira de Moraes Silva
Eng. Civil CREA nº 181726131-2

OCTAGON EMPREENDIMENTOS LTDA
Marcelo de Souza e Silva
CPF: 007.741.304-07

Carlos Pinheiro Campos Gouveia
Secretário Municipal de Desenvolvimento
Urbanístico e Meio Ambiente
Mat. 46.911

Prefeitura Municipal de Paudalho/PE
Paulo Vanderci de Mendonça Filho
Engenheiro Civil
Mat. 44.496



BOLETIM DE MEDIÇÃO

Table with columns: Item Sub, Descrição, Unid, Qtdes, Preço Unitário, Preço Total, Acumulado até o período anterior, Medido no período, Acum. inclui o período, Acumulado até o período anterior, Medido no período, Acum inclui o período, (%). Rows include items like 'Tampao cego', 'Tampao ferro fundido', 'Registro bruto de gaveta', etc.

Município de Paudalho/PE
Pauão Vandevai de Mendonça Filho
Engenheiro Civil
Mat. 46.911

Carlos Pinheiro Campos Gouveia
Secretário Municipal de Desenvolvimento
Urbanístico e Agrário
Mat. 46.911

OCTAGON EMPREENDIMENTOS LTDA
Ayslla Javyn de Moraes Silva
Eng. Civil OREAN nº 181726131-2

OCTAGON EMPREENDIMENTOS LTDA
Marcelo de Souza Leão e Silva
CPF: 087.711.304-07



BOLETIM DE MEDIÇÃO

PREFEITURA DO PAUDALHO		BM - número	BM - Data emissão	BM - Período de referência da medição			Nº do Contrato	Data do Contrato				
Início da obra - data		Término da obra- data		8	30/04/2024	De 01/02/2024 até 31/03/2024	053/2021	23/11/2021				
10/11/2022		28/6/2024										
Valor do Contrato (R\$)		Valor do Recurso FNDE (R\$)		Empresa Contratada			CNPJ	Fontes do recurso				
R\$ 2.189.304,99		R\$ 1.559.984,23		OCTAGON EMPREENDIMENTOS LTDA			08.307.543/0001-68	FNDE / FUNDEB				
Medido no período (R\$)		Objeto do Contrato			Termo de compromisso							
R\$ 45.177,42		CONTRATAÇÃO DE EMPRESA DE ENGENHARIA PARA EXECUÇÃO DOS SERVIÇOS DE CONCLUSÃO DA CRECHE MUNICIPAL LOTEAMENTO PRIMAVERA, NO MUNICÍPIO DO PAUDALHO/PE.			PAC2 9203/2014							
Medido acumulado incluindo o período (R\$)		Saldo do Contrato (R\$)		Local da obra (Bairro / Município / UF)								
R\$ 722.000,81		R\$ 1.467.304,18		PAUDALHO/PE								
Discriminação dos serviços do Orçamento		Previsto no Orçamento				Executado Físico (Quantidade)			Executado Financeiro (R\$)			Acumulado
Item Sub	Descrição	Unid	Qtdes	Preço Unitário(Com BDI)	Preço Total	Acumulado até o período anterior	Medido no período	Acum inclui o período	Acumulado até o período anterior	Medido no período	Acum inclui o período	(%)
18.2.5	Disjuntor unipolar termomagnético 32A	UND	11,00	R\$ 16,96	R\$ 186,55			0,00	R\$ -	R\$ -	R\$ -	0,00%
18.2.6	Disjuntor tripolar termomagnético 25A	UND	2,00	R\$ 97,12	R\$ 194,24			0,00	R\$ -	R\$ -	R\$ -	0,00%
18.2.7	Disjuntor tripolar termomagnético 32A	UND	1,00	R\$ 97,12	R\$ 97,12			0,00	R\$ -	R\$ -	R\$ -	0,00%
18.2.8	Disjuntor tripolar termomagnético 80A	UND	4,00	R\$ 167,99	R\$ 671,97			0,00	R\$ -	R\$ -	R\$ -	0,00%
18.2.9	Disjuntor tripolar termomagnético 200A	UND	2,00	R\$ 491,03	R\$ 982,06			0,00	R\$ -	R\$ -	R\$ -	0,00%
18.2.10	Interruptor bipolar DR 100A	UND	5,00	R\$ 218,18	R\$ 1.090,88			0,00	R\$ -	R\$ -	R\$ -	0,00%
18.2.11	Interruptor bipolar DR 25A	UND	1,00	R\$ 167,19	R\$ 167,19			0,00	R\$ -	R\$ -	R\$ -	0,00%
18.2.12	Interruptor bipolar DR 63A	UND	1,00	R\$ 218,18	R\$ 218,18			0,00	R\$ -	R\$ -	R\$ -	0,00%
18.2.13	Interruptor bipolar DR 80A	UND	1,00	R\$ 218,18	R\$ 218,18			0,00	R\$ -	R\$ -	R\$ -	0,00%
18.2.14	Dispositivo de protecao contra surto 175V 40KA	UND	7,00	R\$ 134,81	R\$ 943,66			0,00	R\$ -	R\$ -	R\$ -	0,00%
18.2.15	Dispositivo de protecao contra surto 175V 80KA	UND	9,00	R\$ 134,81	R\$ 1.213,27			0,00	R\$ -	R\$ -	R\$ -	0,00%
18.3	ELETRODUTOS E ACESSORIOS				R\$ 11.320,29				R\$ -	R\$ -	R\$ -	0,00%
18.3.1	"Eletroduto PVC flexível corrugado reforçado, 25mm (DN 3/4"), inclusive conexoes"	M	6,40	R\$ 8,44	R\$ 54,05			0,00	R\$ -	R\$ -	R\$ -	0,00%
18.3.2	"Eletroduto PVC flexível corrugado reforçado, 32mm (DN 1"), inclusive conexoes"	M	5,50	R\$ 11,39	R\$ 62,62			0,00	R\$ -	R\$ -	R\$ -	0,00%
18.3.3	"Eletroduto PVC rígido roscável, 40mm (DN 1 1/4"), inclusive conexoes"	M	310,40	R\$ 15,07	R\$ 4.677,05			0,00	R\$ -	R\$ -	R\$ -	0,00%
18.3.4	"Eletroduto PVC rígido roscável, 50mm (DN 1 1/2"), inclusive conexoes"	M	15,60	R\$ 17,49	R\$ 272,90			0,00	R\$ -	R\$ -	R\$ -	0,00%
18.3.5	"Eletroduto PVC rígido roscável, 60mm (DN 2"), inclusive conexoes"	M	17,00	R\$ 17,17	R\$ 291,83			0,00	R\$ -	R\$ -	R\$ -	0,00%
18.3.6	"Eletroduto PVC rígido roscável, 75mm (DN 2 1/2"), inclusive conexoes"	M	3,50	R\$ 36,92	R\$ 129,21			0,00	R\$ -	R\$ -	R\$ -	0,00%
18.3.7	"Eletroduto PVC rígido roscável, 85mm (DN 3"), inclusive conexoes"	M	21,90	R\$ 45,36	R\$ 993,42			0,00	R\$ -	R\$ -	R\$ -	0,00%
18.3.8	Caixa de passagem 30x30cm em alvenaria com tampa de ferro fundido tipo leve	UND	17,00	R\$ 147,99	R\$ 2.515,75			0,00	R\$ -	R\$ -	R\$ -	0,00%
18.3.9	Caixa inspecao aterramento 250x250x400mm	UND	2,00	R\$ 44,12	R\$ 88,24			0,00	R\$ -	R\$ -	R\$ -	0,00%
18.3.10	"Caixa de Passagem PVC 4x2" fornecimento e instalacao"	UND	18,00	R\$ 14,32	R\$ 257,76			0,00	R\$ -	R\$ -	R\$ -	0,00%
18.3.11	"Caixa de passage PVC octogonal 3" fornecimento e instalacao"	UND	168,00	R\$ 11,77	R\$ 1.977,54			0,00	R\$ -	R\$ -	R\$ -	0,00%
18.4	CABOS E FIOS (CONDUTORES)				R\$ 117.372,08				R\$ -	R\$ -	R\$ -	0,00%

OCTAGON EMPREENDIMENTOS LTDA
 Aysila Jayne de Moraes Silva
 Eng. Civil OREAN 181726131-2

OCTAGON EMPREENDIMENTOS LTDA
 Marcelo de Souza Leão e Silva
 CPF: 067.211.304-07

Carlos Pinheiro Campos Gouveia
 Secretário Municipal de Desenvolvimento
 Urbanização e Meio Ambiente
 Mat. 46.911



BOLETIM DE MEDIÇÃO

PREFEITURA DO PAUDALHO		BM - número	BM - Data emissão		BM - Período de referência da medição			Nº do Contrato	Data do Contrato			
Início da obra - data	Término da obra - data	8	30/04/2024	De	01/02/2024	até	31/03/2024	053/2021	23/11/2021			
10/1/2022	28/6/2024											
Valor do Contrato (R\$)	Valor do Recurso FNDE (R\$)	Empresa Contratada			CNPJ			Fontes do recurso				
R\$ 2.189.304,99	R\$ 1.559.984,23	OCTAGON EMPREENDIMENTOS LTDA			08.307.543/0001-68			FNDE / FUNDEB				
Medido no período (R\$)		Objeto do Contrato										
R\$ 45.177,42		CONTRATAÇÃO DE EMPRESA DE ENGENHARIA PARA EXECUÇÃO DOS SERVIÇOS DE CONCLUSÃO DA CRECHE MUNICIPAL LOTEAMENTO PRIMAVERA, NO MUNICÍPIO DO PAUDALHO/PE.										
Medido acumulado incluindo o período (R\$)		Saldo do Contrato (R\$)		Local da obra (Bairro / Município / UF)								
R\$ 722.000,81		R\$ 1.467.304,18		PAUDALHO/PE								
Discriminação dos serviços do Orçamento				Previsto no Orçamento		Executado Físico (Quantidade)			Executado Financeiro (R\$)		Acumulado	
Item Sub	Descrição	Unid	Qtdes	Preço Unitário(Com BDI)	Preço Total	Acumulado até o período anterior	Medido no período	Acum inclui o período	Acumulado até o período anterior	Medido no período	Acum inclui o período	(%)
18.4.1	Condutor de cobre unipolar, isolamento em PVC/70°C, camada de proteção em PVC, não propagador de chamas, classe de tensão 750V, encordoamento classe 5, flexível, com a seguinte seção nominal: #2,5 mm²	M	7957,10	R\$ 4,25	R\$ 33.794,60			0,00	R\$ -	R\$ -	R\$ -	0,00%
18.4.2	Condutor de cobre unipolar, isolamento em PVC/70°C, camada de proteção em PVC, não propagador de chamas, classe de tensão 750V, encordoamento classe 5, flexível, com a seguinte seção nominal: #4 mm²	M	502,00	R\$ 6,98	R\$ 3.503,71			0,00	R\$ -	R\$ -	R\$ -	0,00%
18.4.3	Condutor de cobre unipolar, isolamento em PVC/70°C, camada de proteção em PVC, não propagador de chamas, classe de tensão 750V, encordoamento classe 5, flexível, com a seguinte seção nominal: #6 mm²	M	2335,30	R\$ 9,60	R\$ 22.425,89			0,00	R\$ -	R\$ -	R\$ -	0,00%
18.4.4	Condutor de cobre unipolar, isolamento em PVC/70°C, camada de proteção em PVC, não propagador de chamas, classe de tensão 750V, encordoamento classe 5, flexível, com a seguinte seção nominal: #10 mm²	M	602,80	R\$ 15,91	R\$ 9.590,13			0,00	R\$ -	R\$ -	R\$ -	0,00%
18.4.5	Condutor de cobre unipolar, isolamento em PVC/70°C, camada de proteção em PVC, não propagador de chamas, classe de tensão 750V, encordoamento classe 5, flexível, com a seguinte seção nominal: #16 mm²	M	267,50	R\$ 24,35	R\$ 6.514,70			0,00	R\$ -	R\$ -	R\$ -	0,00%
18.4.6	Condutor de cobre unipolar, isolamento em PVC/70°C, camada de proteção em PVC, não propagador de chamas, classe de tensão 750V, encordoamento classe 5, flexível, com a seguinte seção nominal: #25 mm²	M	41,40	R\$ 29,32	R\$ 1.214,01			0,00	R\$ -	R\$ -	R\$ -	0,00%
18.4.7	Condutor de cobre unipolar, isolamento em PVC/70°C, camada de proteção em PVC, não propagador de chamas, classe de tensão 750V, encordoamento classe 5, flexível, com a seguinte seção nominal: #35 mm²	M	235,90	R\$ 30,22	R\$ 7.130,01			0,00	R\$ -	R\$ -	R\$ -	0,00%
18.4.8	Condutor de cobre unipolar, isolamento em PVC/70°C, camada de proteção em PVC, não propagador de chamas, classe de tensão 750V, encordoamento classe 5, flexível, com a seguinte seção nominal: #50 mm²	M	6,90	R\$ 57,34	R\$ 395,65			0,00	R\$ -	R\$ -	R\$ -	0,00%
18.4.9	Condutor de cobre unipolar, isolamento em PVC/70°C, camada de proteção em PVC, não propagador de chamas, classe de tensão 750V, encordoamento classe 5, flexível, com a seguinte seção nominal: #70 mm²	M	259,80	R\$ 57,68	R\$ 14.984,59			0,00	R\$ -	R\$ -	R\$ -	0,00%
18.4.10	Condutor de cobre unipolar, isolamento em PVC/70°C, camada de proteção em PVC, não propagador de chamas, classe de tensão 750V, encordoamento classe 5, flexível, com a seguinte seção nominal: #95 mm²	M	10,30	R\$ 104,34	R\$ 1.074,66			0,00	R\$ -	R\$ -	R\$ -	0,00%
18.4.11	Condutor de cobre unipolar, isolamento em PVC/70°C, camada de proteção em PVC, não propagador de chamas, classe de tensão 750V, encordoamento classe 5, flexível, com a seguinte seção nominal: #120 mm²	M	138,00	R\$ 121,33	R\$ 16.744,15			0,00	R\$ -	R\$ -	R\$ -	0,00%

Prefeitura Municipal de Paudalho/PE
 Paulo Vanderlei de Mendonça Filho
 Engenheiro Civil
 Matr. 1496

OCTAGON EMPREENDIMENTOS LTDA
 Ayslla Jayne de Moraes Silva
 Eng. Civil CREA nº 181726131-2

OCTAGON EMPREENDIMENTOS LTDA
 Marcelo de Souza Leão e Silva
 CPF: 007.741.304-07

Carlos Pinheiro Campos Gouveia
 Secretário Municipal de Desenvolvimento
 Urbano e Agrário
 Matr. 46.911



BOLETIM DE MEDIÇÃO

PREFEITURA DO PAUDALHO		BM - número	BM - Data emissão	BM - Período de referência da medição			Nº do Contrato	Data do Contrato				
Início da obra - data	Término da obra - data	8	30/04/2024	De	01/02/2024	até	31/03/2024	053/2021	23/11/2021			
10/1/2022	28/6/2024											
Valor do Contrato (R\$)	Valor do Recurso FNDE (R\$)	Empresa Contratada			CNPJ		Fontes do recurso					
R\$ 2.189.304,99	R\$ 1.559.984,23	OCTAGON EMPREENDIMENTOS LTDA			08.307.543/0001-68		FNDE / FUNDEB					
Medido no período (R\$)		Objeto do Contrato					Termo de compromisso					
R\$ 45.177,42		CONTRATAÇÃO DE EMPRESA DE ENGENHARIA PARA EXECUÇÃO DOS SERVIÇOS DE CONCLUSÃO DA CRECHE MUNICIPAL LOTEAMENTO PRIMAVERA, NO MUNICÍPIO DO PAUDALHO/PE.					PAC2 9203/2014					
Medido acumulado incluindo o período (R\$)	Saldo do Contrato (R\$)	Local da obra (Bairro / Município / UF)										
R\$ 722.000,81	R\$ 1.467.304,18	PAUDALHO/PE										
Discriminação dos serviços do Orçamento		Previsto no Orçamento			Executado Físico (Quantidade)			Executado Financeiro (R\$)		Acumulado		
Item Sub	Descrição	Unid	Qtde	Preço Unitário(Com BDI)	Preço Total	Acumulado até o período anterior	Medido no período	Acum inclui o período	Acumulado até o período anterior	Medido no período	Acum inclui o período	(%)
18.5	ELETROCALHAS				R\$ 12.738,97				R\$ -	R\$ -	R\$ -	0,00%
18.5.1	Eletrocalha lisa tipo U 150x75mm com tampa, inclusive conexoes	M	86,10	R\$ 147,96	R\$ 12.738,97			0,00	R\$ -	R\$ -	R\$ -	0,00%
18.6	ILUMINACAO E TOMADAS				R\$ 45.315,30				R\$ -	R\$ -	R\$ -	0,00%
18.6.1	Tomada universal, 10A, cor branca, completa	UND	163,00	R\$ 31,47	R\$ 5.129,95			0,00	R\$ -	R\$ -	R\$ -	0,00%
18.6.2	Tomada universal, 20A, cor branca, completa	UND	45,00	R\$ 34,22	R\$ 1.540,09			0,00	R\$ -	R\$ -	R\$ -	0,00%
18.6.3	Tomada dupla 10A, completa	UND	10,00	R\$ 43,31	R\$ 433,13			0,00	R\$ -	R\$ -	R\$ -	0,00%
18.6.4	Interruptor 1 tecla simples e tomada	UND	27,00	R\$ 47,10	R\$ 1.271,81			0,00	R\$ -	R\$ -	R\$ -	0,00%
18.6.5	Interruptor 1 tecla paralela e tomada	UND	10,00	R\$ 47,10	R\$ 471,04			0,00	R\$ -	R\$ -	R\$ -	0,00%
18.6.6	Interruptor 1 tecla simples	UND	22,00	R\$ 26,74	R\$ 588,28			0,00	R\$ -	R\$ -	R\$ -	0,00%
18.6.7	Interruptor 2 teclas simples	UND	1,00	R\$ 42,41	R\$ 42,41			0,00	R\$ -	R\$ -	R\$ -	0,00%
18.6.8	Interruptor 3 teclas simples	UND	1,00	R\$ 58,08	R\$ 58,08			0,00	R\$ -	R\$ -	R\$ -	0,00%
18.6.9	Luminarias sobrepor 2x36W completa	UND	8,00	R\$ 125,32	R\$ 1.002,59			0,00	R\$ -	R\$ -	R\$ -	0,00%
18.6.10	Luminarias embutir 2x16W completa	UND	17,00	R\$ 126,11	R\$ 2.143,81			0,00	R\$ -	R\$ -	R\$ -	0,00%
18.6.11	Luminarias embutir 2x36W completa	UND	103,00	R\$ 169,55	R\$ 17.463,38			0,00	R\$ -	R\$ -	R\$ -	0,00%
18.6.12	Luminaria com aletas embutir 2x36 completa	UND	40,00	R\$ 173,72	R\$ 6.948,61			0,00	R\$ -	R\$ -	R\$ -	0,00%
18.6.13	Luminaria de piso, com lampada vapor metalico 70W	UND	15,00	R\$ 222,90	R\$ 3.343,48			0,00	R\$ -	R\$ -	R\$ -	0,00%
18.6.14	Projeter com lampada de vapor metalico 150W	UND	4,00	R\$ 443,15	R\$ 1.722,61			0,00	R\$ -	R\$ -	R\$ -	0,00%
18.6.15	Projeter com lampada de vapor metalico 250W	UND	1,00	R\$ 443,15	R\$ 443,15			0,00	R\$ -	R\$ -	R\$ -	0,00%
18.6.16	Arandelas de sobrepor com 1 lampada fluourescente compacta de 60W	UND	16,00	R\$ 166,43	R\$ 2.662,86			0,00	R\$ -	R\$ -	R\$ -	0,00%
19.0	INSTALACOES DE REDE ESTRUTURADA				R\$ 37.880,98				R\$ -	R\$ -	R\$ -	0,00%
19.1	EQUIPAMENTOS PASSIVOS				R\$ 5.725,52				R\$ -	R\$ -	R\$ -	0,00%
19.1.1	"Patch Panel 19" 24 portas, Categoria 6"	UND	3,00	R\$ 760,25	R\$ 2.280,75			0,00	R\$ -	R\$ -	R\$ -	0,00%
19.1.2	Switch de 48 portas	UND	1,00	R\$ 1.726,07	R\$ 1.726,07			0,00	R\$ -	R\$ -	R\$ -	0,00%
19.1.3	Guias de cabos simples	UND	2,00	R\$ 56,16	R\$ 112,33			0,00	R\$ -	R\$ -	R\$ -	0,00%
19.1.4	Guia de Cabos Vertical, fechado	UND	1,00	R\$ 56,16	R\$ 56,16			0,00	R\$ -	R\$ -	R\$ -	0,00%
19.1.5	Guia de Cabos Vertical	UND	2,00	R\$ 56,16	R\$ 112,33			0,00	R\$ -	R\$ -	R\$ -	0,00%
19.1.6	Guia de Cabos Superior, fechado	UND	1,00	R\$ 56,16	R\$ 56,16			0,00	R\$ -	R\$ -	R\$ -	0,00%
19.1.7	Anel organizador de cabos	UND	2,00	R\$ 53,36	R\$ 106,72			0,00	R\$ -	R\$ -	R\$ -	0,00%

OCTAGON EMPREENDIMENTOS LTDA
 Ayslla Jayne de Moraes Silva
 Eng. Civil CREC nº 181726/131-2

OCTAGON EMPREENDIMENTOS LTDA
 Marcelo de Sá Leão e Silva
 CPF: 007.741.304-07

Carlos Pinheiro de Sousa
 Secretário Municipal de Desenvolvimento
 Urbano e Agrário
 Matr.: 46.911

Prefeitura Municipal de Paudalho/PE
 Manoel Vanderlei de Mendonça Filho
 Engenheiro Civil
 Matr.: 41.400



BOLETIM DE MEDIÇÃO

Table with columns: PRAEITURA DO PAUDALHO, BM - número, BM - Data emissão, BM - Período de referência da medição, N° do Contrato, Data do Contrato, Valor do Contrato (R\$), Valor do Recurso FNDE (R\$), Empresa Contratada, CNPJ, Fontes do recurso, Medido no período (R\$), Objeto do Contrato, Termo de compromisso, Medido acumulado incluindo o período (R\$), Saldo do Contrato (R\$), Local da obra (Bairro / Município / UF), Discriminação dos serviços do Orçamento, Previsto no Orçamento, Executado Físico (Quantidade), Executado Financeiro (R\$), Acumulado.

Prefeitura Municipal de Paudalho/PE
Paulo Vandelei de Mendonça Filho
Engenheiro Civil
Mat: 41.498

Celso Pinheiro Campos Gouveia
Secretário Municipal de Desenvolvimento
Agrário
Mat: 10.911

OCTAGON EMPREENDIMENTOS LTDA
Ayslla Jayne de Moraes Silva
Eng. Civil CREA nº 181726131-2

OCTAGON EMPREENDIMENTOS LTDA
Marcelo de Souza Leão e Silva
CPF: 007.741.304-07



BOLETIM DE MEDIÇÃO

PREFEITURA DO PAUDALHO		BM - número	BM - Data emissão	BM - Período de referência da medição			Nº do Contrato	Data do Contrato				
Início da obra - data	Término da obra - data	8	30/04/2024	De	01/02/2024	até	31/03/2024	053/2021	23/11/2021			
10/1/2022	28/6/2024											
Valor do Contrato (R\$)	Valor do Recurso FNDE (R\$)	Empresa Contratada			CNPJ		Fontes do recurso					
R\$ 2.189.304,99	R\$ 1.559.984,23	OCTAGON EMPREENDIMENTOS LTDA			08.307.543/0001-68		FNDE / FUNDEB					
Medido no período (R\$)		Objeto do Contrato					Termo de compromisso					
R\$ 45.177,42		CONTRATAÇÃO DE EMPRESA DE ENGENHARIA PARA EXECUÇÃO DOS SERVIÇOS DE CONCLUSÃO DA CRECHE MUNICIPAL LOTEAMENTO PRIMAVERA, NO MUNICÍPIO DO PAUDALHO/PE.					PAC2 9203/2014					
Medido acumulado incluindo o período (R\$)		Local da obra (Bairro / Município / UF)										
R\$ 722.000,81		PAUDALHO/PE										
Discriminação dos serviços do Orçamento		Previsto no Orçamento				Executado Físico (Quantidade)			Executado Financeiro (R\$)			Acumulado
Item Sub	Descrição	Unid	Qtde	Preço Unitário(Com BDI)	Preço Total	Acumulado até o período anterior	Medido no período	Acum inclui o período	Acumulado até o período anterior	Medido no período	Acum inclui o período	(%)
20.5	Exaustor mecanico para banheiro 80m3/h com duto flexivel kit	UND	4,00	R\$ 296,06	R\$ 1.184,24			0,00	R\$ -	R\$ -	R\$ -	0,00%
21.0	SISTEMA DE PROTECAO CONTRA DESCARGAS ATMOSFERICAS (SPDA)				R\$ 57.309,24				R\$ -	R\$ -	R\$ -	0,00%
21.1	"Para raios tipo Franklin em aço inox 3 pontas em haste de 3 m. x 1.1/2" tipo simples"	M	3,00	R\$ 141,96	R\$ 425,87			0,00	R\$ -	R\$ -	R\$ -	0,00%
21.2	"Abraçadeira guia reforçada 2""	UND	4,00	R\$ 32,77	R\$ 131,08			0,00	R\$ -	R\$ -	R\$ -	0,00%
21.3	Clips galvanizado	UND	48,00	R\$ 25,74	R\$ 1.235,52			0,00	R\$ -	R\$ -	R\$ -	0,00%
21.4	Caixa de equalizacao de potencias 200x200mm em aço com barramento, espessura 6 mm	UND	1,00	R\$ 287,58	R\$ 287,58			0,00	R\$ -	R\$ -	R\$ -	0,00%
21.5	Escavacao de vala para aterramento	M3	43,95	R\$ 76,06	R\$ 3.342,91			0,00	R\$ -	R\$ -	R\$ -	0,00%
21.6	"Haste tipo cooperweld 5/8" x 2,40m."	UND	16,00	R\$ 79,76	R\$ 1.276,23			0,00	R\$ -	R\$ -	R\$ -	0,00%
21.7	Cabo de cobre nu 16 mm2	M	65,00	R\$ 36,71	R\$ 2.386,10			0,00	R\$ -	R\$ -	R\$ -	0,00%
21.8	Cordoalha de cobre nu 35mm²	M	264,60	R\$ 65,85	R\$ 17.425,18			0,00	R\$ -	R\$ -	R\$ -	0,00%
21.9	Cordoalha de cobre nu 50mm²	M	308,00	R\$ 85,49	R\$ 26.329,84			0,00	R\$ -	R\$ -	R\$ -	0,00%
21.10	"Caixa de inspecao, PVC de 12", com tampa de ferro fundido, conforme detalhe no projeto"	UND	16,00	R\$ 279,31	R\$ 4.468,94			0,00	R\$ -	R\$ -	R\$ -	0,00%
22.0	SERVICOS COMPLEMENTARES				R\$ 97.347,24				R\$ -	R\$ -	R\$ -	0,00%
22.1	GERAIS				R\$ 69.504,58				R\$ -	R\$ -	R\$ -	0,00%
22.1.1	"Conjunto de mastros para bandeiras em tubo ferro galvanizado telescopico (alt= 7m (3mx2" + 4mx1 1/2"))"	UND	1,00	R\$ 3.008,32	R\$ 3.008,32			0,00	R\$ -	R\$ -	R\$ -	0,00%
22.1.2	Bancada em granito cinza andorinha espessura 2cm, conforme projeto	M2	64,13	R\$ 308,06	R\$ 19.755,78			0,00	R\$ -	R\$ -	R\$ -	0,00%
22.1.3	Prateleira, acabamentos em granito cinza andorinha espessura 2cm, conforme projeto	M2	52,72	R\$ 308,06	R\$ 16.240,83			0,00	R\$ -	R\$ -	R\$ -	0,00%
22.1.4	Prateleiras e escaninhos em mdf	M2	51,18	R\$ 168,60	R\$ 8.628,79			0,00	R\$ -	R\$ -	R\$ -	0,00%
22.1.5	Bancos de concreto	M2	8,64	R\$ 185,50	R\$ 1.602,89			0,00	R\$ -	R\$ -	R\$ -	0,00%
22.1.6	Peitoril em granito cinza, largura=17,00cm espessura variavel e pingadeira	M	144,95	R\$ 77,91	R\$ 11.293,49			0,00	R\$ -	R\$ -	R\$ -	0,00%
22.1.7	Mao francesa metalica para apoio das prateleiras e bancadas	UND	239,00	R\$ 37,13	R\$ 8.875,24			0,00	R\$ -	R\$ -	R\$ -	0,00%
22.1.8	Fita adesiva antiderrapante 50mm para degraus dos banheiros	UND	2,00	R\$ 49,72	R\$ 99,44			0,00	R\$ -	R\$ -	R\$ -	0,00%

OCTAGON EMPREENDIMENTOS LTDA
Ayslla Jayne de Moraes Silva
Eng. Civil CREA nº 181726131-2

OCTAGON EMPREENDIMENTOS LTDA
Marcelo de Souza Leão e Silva
CPF: 007241304-07

Carlos Pinheiro Campos Gouveia
Secretário Municipal de Desenvolvimento
Planejamento e Agrário
Mat. 46.911
Página 23 de 24



BOLETIM DE MEDIÇÃO

PREFEITURA DO PAUDALHO		BM - número	BM - Data emissão	BM - Período de referência da medição			Nº do Contrato	Data do Contrato				
Início da obra - data	Término da obra - data	8	30/04/2024	De	01/02/2024	até	31/03/2024	053/2021	23/11/2021			
10/1/2022	28/6/2024											
Valor do Contrato (R\$)	Valor do Recurso FNDE (R\$)	Empresa Contratada			CNPJ		Fontes do recurso					
R\$ 2.189.304,99	R\$ 1.559.984,23	OCTAGON EMPREENDIMENTOS LTDA			08.307.543/0001-68		FNDE / FUNDEB					
Medido no período (R\$)		Objeto do Contrato			Termo de compromisso							
R\$ 45.177,42		CONTRATAÇÃO DE EMPRESA DE ENGENHARIA PARA EXECUÇÃO DOS SERVIÇOS DE CONCLUSÃO DA CRECHE MUNICIPAL LOTEAMENTO PRIMAVERA, NO MUNICÍPIO DO PAUDALHO/PE.			PAC2 9203/2014							
Medido acumulado incluindo o período (R\$)	Saldo do Contrato (R\$)	Local da obra (Bairro / Município / UF)										
R\$ 722.000,81	R\$ 1.467.304,18	PAUDALHO/PE										
Discriminação dos serviços do Orçamento		Previsto no Orçamento				Executado Físico (Quantidade)			Executado Financeiro (R\$)		Acumulado	
Item Sub	Descrição	Unid	Qtde	Preço Unitário(Com BDI)	Preço Total	Acumulado até o período anterior	Medido no período	Acum inclui o período	Acumulado até o período anterior	Medido no período	Acum inclui o período	(%)
22.2	CAIXA DAGUA 30.000L				R\$ 27.842,65				R\$ -	R\$ -	R\$ -	0,00%
22.2.1	Alca de icamento	UND	2,00	R\$ 289,23	R\$ 578,46			0,00	R\$ -	R\$ -	R\$ -	0,00%
22.2.2	Suporte de luz piloto	UND	1,00	R\$ 212,71	R\$ 212,71			0,00	R\$ -	R\$ -	R\$ -	0,00%
22.2.3	Suporte para cinto de segurança	UND	1,00	R\$ 365,75	R\$ 365,75			0,00	R\$ -	R\$ -	R\$ -	0,00%
22.2.4	Suporte para Para raio	UND	1,00	R\$ 304,52	R\$ 304,52			0,00	R\$ -	R\$ -	R\$ -	0,00%
22.2.5	Escada interna e externa tipo marinho, inclusive pintura	M	9,00	R\$ 92,79	R\$ 835,13			0,00	R\$ -	R\$ -	R\$ -	0,00%
22.2.6	Guarda corpo de 1,0m de altura	M	6,97	R\$ 105,34	R\$ 734,19			0,00	R\$ -	R\$ -	R\$ -	0,00%
22.2.7	Chapa de aço carbono de alta resistencia a corrosao e de qualidade estrutural e solda interna e externa, para confeccao do reservatorioconforme projeto	Kg	1702,30	R\$ 9,87	R\$ 16.802,21			0,00	R\$ -	R\$ -	R\$ -	0,00%
22.2.8	Sistema de ancoragem com 6 nichos, conforme projeto	UND	1,00	R\$ 544,78	R\$ 544,78			0,00	R\$ -	R\$ -	R\$ -	0,00%
22.2.9	Preparo de superficie: jateamento abrasivo ao metal branco (interno e externo), padrao AS 3.	M2	145,76	R\$ 28,28	R\$ 4.122,72			0,00	R\$ -	R\$ -	R\$ -	0,00%
22.2.10	Acabamento interno: duas demaos de espessura seca de primer Epoxi	M2	69,08	R\$ 17,39	R\$ 1.201,60			0,00	R\$ -	R\$ -	R\$ -	0,00%
22.2.11	Acabamento externo: uma demao de espessura seca de primer Epoxi	M2	69,08	R\$ 17,39	R\$ 1.201,60			0,00	R\$ -	R\$ -	R\$ -	0,00%
22.2.12	Pintura Externa: uma demao de poliuretano na cor amarelo	M2	69,08	R\$ 13,59	R\$ 938,98			0,00	R\$ -	R\$ -	R\$ -	0,00%
23.0	SERVICOS FINAIS				R\$ 3.601,94				R\$ -	R\$ -	R\$ -	0,00%
23.1	Limpeza de obra	M2	1514,30	R\$ 1,86	R\$ 2.818,42			0,00	R\$ -	R\$ -	R\$ -	0,00%
23.2	Placa de inauguracao em chapa de aço galvanizado 0,47x0,57m	UND	1,00	R\$ 783,53	R\$ 783,53			0,00	R\$ -	R\$ -	R\$ -	0,00%
24.0	ADMINISTRAÇÃO DE OBRA				R\$ 103.492,03				R\$ -	R\$ -	R\$ -	0,00%
24.1	ADMINISTRAÇÃO LOCAL	MES	12,00	R\$ 8.624,34	R\$ 103.492,03			0,00	R\$ -	R\$ -	R\$ -	0,00%
					TOTAL				R\$ 676.823,39	R\$ 45.177,42	R\$ 722.000,81	32,98%

Observações:

Carlos Pinheiro Campos Gouveia
Secretário Municipal de Desenvolvimento

Paulo Vanderlei de Mendonça Filho
Engenheiro Civil

Secretário de Desenvolvimento Urbano
Nome:
Matrícula:

Resp. Técnico pela Realização da Obra/Serviço
Nome: Paulo Vanderlei de Mendonça Filho
Cargo: Engenheiro Civil - CREA: 22.065 D/PE

Responsável Legal da Empresa
Nome: Marcelo de Souza Leão e Silva
Profissão: Engenheiro Civil
CPF: 007 741 304-07

Engenheiro Responsável da Empresa
Nome: Aysla Jayne de Moraes Silva
Registro: Eng. Civil CREA nº 181726131-2



PREFEITURA MUNICIPAL DE PAUDALHO - PE
SECRETARIA DE DESENVOLVIMENTO URBANO E MEIO AMBIENTE

OBJETO: CONTRATAÇÃO DE EMPRESA DE ENGENHARIA PARA EXECUÇÃO DOS SERVIÇOS DE CONCLUSÃO DA CRECHE MUNICIPAL LOTEAMENTO PRIMAVERA, NO MUNICÍPIO DO PAUDALHO/PE.

LOCAL: PAUDALHO/PE.

MEMÓRIA DE CÁLCULO - 8º BM

ITEM	REFERÊNCIA	CÓDIGO	DESCRIÇÃO DO SERVIÇOS	CÁLCULO							TOTAL	UND.
				QUANT.	COMP.	LARG.	ALT.	ESP.	TAXA			
7.0			SISTEMAS DE COBERTURA	-	-	-	-	-	-	-	-	
7.4			Calha em chapa metálica Nº 22 desenvolvimento de 63 cm	-	-	-	-	-	-	-	M²	
			Fachada frontal e posterior Bloco A	2,00	36,50	0,70	-	-	-	-	51,10	M²
			Acesso Bloco A	-	6,50	0,70	-	-	-	-	4,55	M²
			Bloco C	2,00	14,50	0,70	-	-	-	-	20,30	M²
			Fachada frontal e posterior Bloco B	2,00	36,50	0,70	-	-	-	-	51,10	M²
			Acesso Bloco B	-	8,90	0,70	-	-	-	-	6,23	M²
			TOTAL EXECUTADO								133,28	M²
			PAGO NESTA MEDIÇÃO								115,14	M²
			QUANTITATIVO A SER PAGO NO 2º BM DO 3º TERMO ADITIVO								18,14	M²
10.0			SISTEMAS DE PISOS	-	-	-	-	-	-	-	-	
10.1			PAVIMENTAÇÃO INTERNA	-	-	-	-	-	-	-	-	
10.1.1			Contrapiso de concreto não estrutural, espessura 5cm e preparo mecânico	-	-	-	-	-	-	-	M²	
			Sanitário Infantil 1	-	6,30	2,60	-	-	-	-	16,38	M²
			Sanitário Infantil 2	-	6,30	2,60	-	-	-	-	16,38	M²
			Sanitário Infantil 3	-	6,30	2,60	-	-	-	-	16,38	M²
			Dedução de área sanitário professores masculino	-	1,30	1,60	-	-	-1,00	-	-2,08	M²
			Sanitário Infantil 4	-	6,30	2,60	-	-	-	-	16,38	M²
			Dedução de área sanitário professores feminino	-	1,30	1,60	-	-	-1,00	-	-2,08	M²
			Sanitário professores masculino	-	1,20	1,48	-	-	-	-	1,77	M²
			Sanitário professores feminino	-	1,20	1,48	-	-	-	-	1,77	M²
			Sanitário PCD Infantil	-	1,80	2,50	-	-	-	-	4,50	M²
			Lavanderia	-	3,90	3,80	-	-	-	-	14,82	M²
			Dedução de área do vestiário funcionários masculino	-	2,20	1,20	-	-	-1,00	-	-2,64	M²
			Vestiário funcionários masculino (Bloco A)	-	2,00	2,00	-	-	-	-	4,00	M²
			Vestiário funcionários feminino (Bloco A)	-	2,00	2,00	-	-	-	-	4,00	M²
			Fraldário 1	-	4,60	2,60	-	-	-	-	11,96	M²
			Depósito 1	-	2,60	1,30	-	-	-	-	3,38	M²
			Fraldário 2	-	4,60	2,60	-	-	-	-	11,96	M²
			Depósito 2	-	2,60	1,30	-	-	-	-	3,38	M²
			Lactário	-	4,60	2,60	-	-	-	-	11,96	M²
			Rouparia	-	2,60	2,20	-	-	-	-	5,72	M²
			Cozinha	-	8,70	8,60	-	-	-	-	74,82	M²
			Dedução de área da despensa	-	2,20	4,50	-	-	-1,00	-	-9,90	M²
			Dedução de área de DML e vestiário funcionários feminino	-	2,20	4,50	-	-	-1,00	-	-9,90	M²
			Dedução de área externa (varal)	-	2,50	1,00	-	-	-1,00	-	-2,50	M²
			Dedução de área sanitário PCD infantil	-	2,65	2,00	-	-	-1,00	-	-5,30	M²
			Despensa	-	4,40	2,00	-	-	-	-	8,80	M²
			Sanitário PCD masculino	-	1,50	1,70	-	-	-	-	2,55	M²
			Sanitário PCD feminino	-	1,50	1,70	-	-	-	-	2,55	M²
			DML	-	1,90	1,90	-	-	-	-	3,61	M²
			Copa funcionários	-	5,95	3,30	-	-	-	-	19,63	M²
			Dedução de área da lavanderia	-	1,10	1,60	-	-	-1,00	-	-1,76	M²
			Dedução de área do vestiário funcionários masculino	-	2,00	2,20	-	-	-1,00	-	-4,40	M²
			Almoxarifado	-	2,85	2,70	-	-	-	-	7,69	M²
			Almoxarifado	-	2,05	1,05	-	-	-	-	2,15	M²
			S. I. / Telefone / Elétrica	-	3,90	1,10	-	-	-	-	4,29	M²
			Higienização	-	2,70	1,30	-	-	-	-	3,51	M²
			Direção	-	3,20	2,85	-	-	-	-	9,12	M²
			Direção	-	2,05	1,55	-	-	-	-	3,17	M²
			Hall	-	6,40	4,35	-	-	-	-	27,84	M²
			Secretaria	-	6,00	3,20	-	-	-	-	19,20	M²
			Sala de Reuniões	-	6,00	3,40	-	-	-	-	20,40	M²
			Refeitório (incluindo trecho da circulação do Bloco A)	-	17,90	8,00	-	-	-	-	107,40	M²
			Circulação do Bloco A	-	17,30	2,50	-	-	-	-	43,25	M²
			Circulação do Bloco B	-	28,20	2,50	-	-	-	-	70,50	M²
			TOTAL								534,66	M²
			QUANTITATIVO PAGO NO 2º BM DO 1º TERMO ADITIVO								524,45	M²
			QUANTITATIVO PAGO NESTA MEDIÇÃO								10,21	M²
10.1.2			Camada regularizadora traço 1:4 (cimento e areia) espessura 2cm	-	-	-	-	-	-	-	M²	
			Sala Multiuso	-	6,00	6,00	-	-	-	-	36,00	M²
			Pátio coberto	-	6,50	6,40	-	-	-	-	41,60	M²
			Creche III - 1	-	6,00	6,00	-	-	-	-	36,00	M²
			Dedução de entrada da sala	-	1,20	0,60	-	-	-1,00	-	-0,72	M²
			TOTAL								112,88	M²
			QUANTITATIVO PAGO NO 2º BM DO 1º TERMO ADITIVO								102,67	M²
			QUANTITATIVO PAGO NESTA MEDIÇÃO								10,21	M²
10.1.6			Piso cerâmico antiderrapante PEI V 60 x 60 cm incl. rejunte conforme projeto	-	-	-	-	-	-	-	M²	
			Hall	-	6,40	4,35	-	-	-	-	27,84	M²
			Secretaria	-	6,00	3,20	-	-	-	-	19,20	M²
			S. I. / Telefone / Elétrica	-	3,90	1,10	-	-	-	-	4,29	M²
			Circulação próximo a S. I. / Telefone / Elétrica	-	2,90	2,90	-	-	-	-	18,12	M²

OCTAGON EMPREENDIMENTOS LTDA
Ayslla Jayne de Moraes Silva
Eng. Civil CREA nº 181726131-2

OCTAGON EMPREENDIMENTOS LTDA
Marcelo de Souza Leão e Silva
CPF: 007.041.304-07

Paulo Vanderlei de Mendonça Filho
Engenheiro Civil
Mat.: 41.492

Carlos Roberto Campos Gouveia
Secretário Municipal de Desenvolvimento
Urbano e Agrário
Mat.: 46.911

		Dedução da sala S. I. / Telefone / Elétrica	-	3,90	1,90	-	-	-1,00	-7,41	M²
		Circulação do Bloco A (próximo à Amamentação e Depósitos)	-	4,70	2,50	-	-	-	11,75	M²
		Circulação do Bloco A (próximo à Direção, Almoarifado e Sanitários)	-	6,05	3,45	-	-	-	20,87	M²
		Circulação do Bloco A (próximo à Sala dos Professores/Reuniões)	-	3,70	2,55	-	-	-	9,43	M²
		Circulação do Bloco A (ao lado da S. I. / Telefone / Elétrica)	-	3,20	2,85	-	-	-	9,12	M²
		Higienização	-	2,70	1,30	-	-	-	3,51	M²
		Amamentação	-	3,15	2,50	-	-	-	7,87	M²
		Almoarifado	-	2,85	2,70	-	-	-	7,69	M²
		Almoarifado	-	2,20	1,05	-	-	-	2,31	M²
		Direção	-	3,20	2,85	-	-	-	9,12	M²
		Direção	-	2,20	1,55	-	-	-	3,41	M²
		Sala de Reuniões	-	6,00	3,40	-	-	-	20,40	M²
		Refetório (incluindo trecho da circulação do Bloco A)	-	17,90	6,00	-	-	-	107,40	M²
		Circulação do Bloco B	-	28,20	2,50	-	-	-	70,50	M²
		Circulação do Bloco B (complemento das entradas das portas)	4,00	1,20	0,60	-	-	-	2,88	M²
									TOTAL EXECUTADO	348,30
										M²
13.0		DRENAGEM DE AGUAS PLUVIAIS	-	-	-	-	-	-	-	-
13.1		TUBULACOES E CONEXOES DE PVC	-	-	-	-	-	-	-	-
13.1.1		Tubo de PVC 100mm, fornecimento e instalacao	-	-	-	-	-	-	-	M
		Fachada Frontal e Posterior do Bloco A - tubo de descida da calha e ligação entre as caixas de inspeção	6,00	-	-	6,00	-	-	36,00	M
		Acesso Bloco A	2,00	-	-	6,00	-	-	12,00	M
		Tubo de descida da calha e ligação entre as caixas de inspeção	4,00	-	-	6,00	-	-	24,00	M
		Acesso Bloco B	2,00	-	-	6,00	-	-	12,00	M
		Fachada Frontal e Posterior do Bloco B - tubo de descida da calha e ligação entre as caixas de inspeção	6,00	-	-	6,00	-	-	36,00	M
									TOTAL EXECUTADO	120,00
										M
13.1.4		Joelho 90 100mm, fornecimento e instalacao	-	-	-	-	-	-	-	UND
		Conexões para tubos de descida da calha - Bloco A	36,00	-	-	-	-	-	36,00	UND
		Conexões para tubos de descida da calha - Bloco B	35,00	-	-	-	-	-	35,00	UND
									TOTAL EXECUTADO	71,00
										UND
13.1.5		Juncao simples 100mm 100mm, fornecimento e instalacao	-	-	-	-	-	-	-	UND
		Conexões para tubos de descida da calha - Bloco A e B	7,00	-	-	-	-	-	7,00	UND
									TOTAL EXECUTADO	7,00
										UND
14.0		INSTALACAO SANITARIA	-	-	-	-	-	-	-	-
14.11		Juncao PVC simples 100mm 100mm fornecimento e instalacao	-	-	-	-	-	-	-	M
		Conexões para tubos de descida da calha - Bloco C	3,00	-	-	-	-	-	3,00	M
									TOTAL EXECUTADO	3,00
										M

OCTAGON EMPREENDIMENTOS LTDA
Aysla Jayne de Moraes Silva
Eng. Civil CREA nº 181726131-2

OCTAGON EMPREENDIMENTOS LTDA
Marcelo de Souza Leão e Silva
CPF: 007.741.304-07

Prefeitura Municipal de Paudalho/PE
Paulo Vanderlei de Mendonça Filho
Engenheiro Civil
Mat.: 41.450

Carlos Pinheiro Campos Gouveia
Secretário Municipal de Desenvolvimento
Urbanístico
Mat.: 46.911

PREFEITURA MUNICIPAL DO PAUDALHO

Secretaria de Desenvolvimento Urbano e Meio Ambiente

Relatório Fotográfico

OBJETO DO CONTRATO	CONCLUSÃO DA CRECHE MUNICIPAL LOTEAMENTO PRIMAVERA, NO MUNICÍPIO DO PAUDALHO/PE.	DATA EMISSÃO: DE	30/04/2024
LOCAL:	PAUDALHO/PE	Nº DA MEDIÇÃO:	8º BM DO CONTRATO
EMPRESA:	OCTAGON EMPREENDIMENTOS LTDA; CNPJ: 08.307.543/0001-68	Nº CONTRATO:	053/2021



Foto 1: Calha em chapa metalizada (Item 7.4)



Foto 2: Calha em chapa metalizada (Item 7.4)



Foto 3: Contrapiso de concreto medido no aditivo - Bloco A (Item 10.1.1)

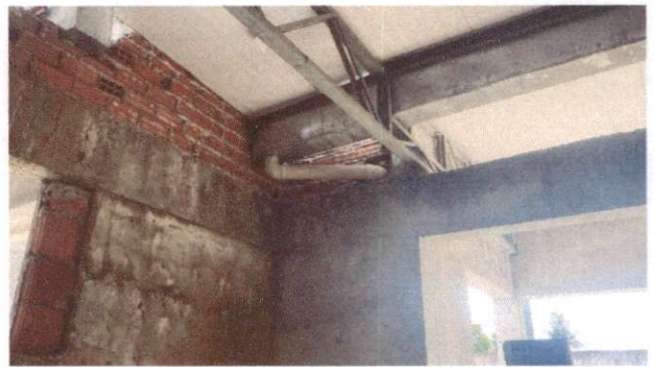

Foto 4: Camada regularizadora de piso medido no aditivo - Bloco A (Item 10.1.2)

OCTAGON EMPREENDIMENTOS LTDA
Aysila Jayne de Moraes Silva
Eng. Civil - CREA nº 181726131-2

OCTAGON EMPREENDIMENTOS LTDA
Marcelo de Souza Leão e Silva
CPF: 067.741.304-07

Carlos Pinheiro Campos Gouveia Prefeitura Municipal de Paudalho/PE
Secretário Municipal de Desenvolvimento Urbano e Meio Ambiente
Paulo Vandenor Mendonça Filho
Engenheiro Civil
Mat. nº 1.498

SECRETARIA DE DESENVOLVIMENTO URBANO E MEIO AMBIENTE

Rod. BR 408 – Km 76, Chã de Capoeira, Paudalho – PE.

PREFEITURA MUNICIPAL DO PAUDALHO

Secretaria de Desenvolvimento Urbano e Meio Ambiente

Relatório Fotográfico

OBJETO DO CONTRATO	CONCLUSÃO DA CRECHE MUNICIPAL LOTEAMENTO PRIMAVERA, NO MUNICÍPIO DO PAUDALHO/PE.	DATA EMISSÃO: DE	30/04/2024
LOCAL:	PAUDALHO/PE	Nº DA MEDIÇÃO:	8º BM DO CONTRATO
EMPRESA:	OCTAGON EMPREENDIMENTOS LTDA; CNPJ: 08.307.543/0001-68	Nº CONTRATO:	053/2021



Foto 5: Aplicação de cerâmica no Hall do Bloco A (Item 10.1.6)



Foto 6: Aplicação de cerâmica no Hall do Bloco A (Item 10.1.6)



Foto 7: Aplicação de cerâmica na secretaria do Bloco A (Item 10.1.6)



Foto 8: Aplicação de cerâmica na secretaria do Bloco A (Item 10.1.6)

OCTAGON EMPREENDIMENTOS LTDA
Ayslla Jayne de Moraes Silva
Eng. Civil CREA nº 181726131-2

OCTAGON EMPREENDIMENTOS LTDA
Marcelo de Souza Leão e Silva
CPF 007.741.304-07
Carlos Pinheiro Castanho Gouveia
Secretário Municipal de Desenvolvimento
Urbano e Agrário
Mat. 46.911

Prefeitura Municipal de Paudalho/PE
Paulo Vanderlei de Mendonça Filho
Engenheiro Civil
Mat. 4.498

SECRETARIA DE DESENVOLVIMENTO URBANO E MEIO AMBIENTE

Rod. BR 408 – Km 76, Chã de Capoeira, Paudalho – PE.

PREFEITURA MUNICIPAL DO PAUDALHO

Secretaria de Desenvolvimento Urbano e Meio Ambiente

Relatório Fotográfico

OBJETO DO CONTRATO	CONCLUSÃO DA CRECHE MUNICIPAL LOTEAMENTO PRIMAVERA, NO MUNICÍPIO DO PAUDALHO/PE.	DATA DE EMISSÃO:	30/04/2024
LOCAL:	PAUDALHO/PE	Nº DA MEDIÇÃO:	8º BM DO CONTRATO
EMPRESA:	OCTAGON EMPREENDIMENTOS LTDA; CNPJ: 08.307.543/0001-68	Nº CONTRATO:	053/2021



Foto 9: Aplicação de cerâmica na sala de telefonia do Bloco A (Item 10.1.6)



Foto 10: Aplicação de cerâmica na sala de telefonia do Bloco A (Item 10.1.6)



Foto 11: Aplicação de cerâmica na circulação próximo à sala de telefonia do Bloco A (Item 10.1.6)



Foto 12: Aplicação de cerâmica na circulação próximo à sala de telefonia do Bloco A (Item 10.1.6)

OCTAGON EMPREENDIMENTOS LTDA
Ayslla Jaqueline de Moraes Silva
Eng. Civil CREA nº 181726131-2

OCTAGON EMPREENDIMENTOS LTDA
Marcelo de Souza Leão e Silva
CPF: 007.741.304-07

Carlos Pinheiro Campos Gouveia
Secretário Municipal de Desenvolvimento
Urbano e Agrário
Mat. 46.911

Prefeitura Municipal de Paudalho/PE
Paulo Vanderlei de Mendonça Filho
Engenheiro Civil
Mat. 141.498

SECRETARIA DE DESENVOLVIMENTO URBANO E MEIO AMBIENTE

Rod. BR 408 – Km 76, Chã de Capoeira, Paudalho – PE.

PREFEITURA MUNICIPAL DO PAUDALHO

Secretaria de Desenvolvimento Urbano e Meio Ambiente

Relatório Fotográfico

OBJETO DO CONTRATO	CONCLUSÃO DA CRECHE MUNICIPAL LOTEAMENTO PRIMAVERA, NO MUNICÍPIO DO PAUDALHO/PE.	DATA EMISSÃO: DE	30/04/2024
LOCAL:	PAUDALHO/PE	Nº DA MEDIÇÃO:	8º BM DO CONTRATO
EMPRESA:	OCTAGON EMPREENDIMENTOS LTDA; CNPJ: 08.307.543/0001-68	Nº CONTRATO:	053/2021



Foto 13: Aplicação de cerâmica na circulação maior do Bloco A (Item 10.1.6)



Foto 14: Aplicação de cerâmica na circulação maior do Bloco A (Item 10.1.6)



Foto 15: Aplicação de cerâmica na higienização do Bloco A (Item 10.1.6)



Foto 16: Aplicação de cerâmica na higienização do Bloco A (Item 10.1.6)

OCTAGON EMPREENDIMENTOS LTDA
Ayslla Janyne de Moraes Silva
Eng. Civil - Matr.: 12.716.31-2

OCTAGON EMPREENDIMENTOS LTDA
Marcelo de Souza Leão e Silva
CPF: 087.741.304-07

Carlos Pinheiro dos Santos
Secretário Municipal de Desenvolvimento
Urbanidade Agrário
Mat.: 46.911

Prefeitura Municipal de Paudalho/PE
Paulo Vanderlei de Mendonça Filho
Engenheiro Civil
Mat.: 4.498

SECRETARIA DE DESENVOLVIMENTO URBANO E MEIO AMBIENTE

Rod. BR 408 – Km 76, Chã de Capoeira, Paudalho – PE.

PREFEITURA MUNICIPAL DO PAUDALHO

Secretaria de Desenvolvimento Urbano e Meio Ambiente

Relatório Fotográfico

OBJETO DO CONTRATO	CONCLUSÃO DA CRECHE MUNICIPAL LOTEAMENTO PRIMAVERA, NO MUNICÍPIO DO PAUDALHO/PE.	DATA EMISSÃO: DE	30/04/2024
LOCAL:	PAUDALHO/PE	Nº DA MEDIÇÃO:	8º BM DO CONTRATO
EMPRESA:	OCTAGON EMPREENDIMENTOS LTDA; CNPJ: 08.307.543/0001-68	Nº CONTRATO:	053/2021



Foto 17: Aplicação de cerâmica na amamentação do Bloco A (Item 10.1.6)



Foto 18: Aplicação de cerâmica na amamentação do Bloco A (Item 10.1.6)



Foto 19: Aplicação de cerâmica no almoxarifado do Bloco A (Item 10.1.6)



Foto 20: Aplicação de cerâmica no almoxarifado do Bloco A (Item 10.1.6)

OCTAGON EMPREENDIMENTOS LTDA
Ayslla Jaqueline Moraes Silva
Eng. Civil CREA nº 181726131-2

OCTAGON EMPREENDIMENTOS LTDA
Marcelo de Souza Leão e Silva
CPF: 007.741.304-07

Prefeitura Municipal de Paudalho/PE
Carlos Pinheiro Campos
Secretário Municipal de Desenvolvimento Urbano e Meio Ambiente
Mat.: 46.511

Prefeitura Municipal de Paudalho/PE
Gustavo Vanderlei de Mendonça Filho
Engenheiro Civil
Mat.: 41498

SECRETARIA DE DESENVOLVIMENTO URBANO E MEIO AMBIENTE

Rod. BR 408 – Km 76, Chã de Capoeira, Paudalho – PE.

PREFEITURA MUNICIPAL DO PAUDALHO

Secretaria de Desenvolvimento Urbano e Meio Ambiente

Relatório Fotográfico

OBJETO DO CONTRATO:	CONCLUSÃO DA CRECHE MUNICIPAL LOTEAMENTO PRIMAVERA, NO MUNICÍPIO DO PAUDALHO/PE.	DATA DE EMISSÃO:	30/04/2024
LOCAL:	PAUDALHO/PE	Nº DA MEDIÇÃO:	8º BM DO CONTRATO
EMPRESA:	OCTAGON EMPREENDIMENTOS LTDA; CNPJ: 08.307.543/0001-68	Nº CONTRATO:	053/2021



Foto 21: Aplicação de cerâmica na direção do Bloco A (Item 10.1.6)



Foto 22: Aplicação de cerâmica na direção do Bloco A (Item 10.1.6)



Foto 23: Aplicação de cerâmica na sala dos professores/reunião do Bloco A (Item 10.1.6)



Foto 24: Aplicação de cerâmica na sala dos professores/reunião do Bloco A (Item 10.1.6)

OCTAGON EMPREENDIMENTOS LTDA
Aysila Jayne de Moraes Silva
Eng. Civil CREA: 181726131-2

OCTAGON EMPREENDIMENTOS LTDA
Marcelo de Souza Leão e Silva
CPF: 007.741.304-07

Carlos Pinheiro Gomes
Secretaria Municipal de Desenvolvimento Urbano e Meio Ambiente
Engenheiro Civil
CRA: 41.498
Inal: 46.911

Prefeitura Municipal de Paudalho/PE
Paulo Vanderlei de Mendonça Filho

SECRETARIA DE DESENVOLVIMENTO URBANO E MEIO AMBIENTE

Rod. BR 408 – Km 76, Chã de Capoeira, Paudalho – PE.

PREFEITURA MUNICIPAL DO PAUDALHO

Secretaria de Desenvolvimento Urbano e Meio Ambiente

Relatório Fotográfico

OBJETO DO CONTRATO	CONCLUSÃO DA CRECHE MUNICIPAL LOTEAMENTO PRIMAVERA, NO MUNICÍPIO DO PAUDALHO/PE.	DATA DE EMISSÃO:	DE 30/04/2024
LOCAL:	PAUDALHO/PE	Nº DA MEDIÇÃO:	8º BM DO CONTRATO
EMPRESA:	OCTAGON EMPREENDIMENTOS LTDA; CNPJ: 08.307.543/0001-68	Nº CONTRATO:	053/2021



Foto 25: Aplicação de cerâmica no refeitório do Bloco A (Item 10.1.6)



Foto 26: Aplicação de cerâmica no refeitório do Bloco A (Item 10.1.6)



Foto 27: Aplicação de cerâmica na circulação do Bloco B (Item 10.1.6)



Foto 28: Aplicação de cerâmica na circulação do Bloco B (Item 10.1.6)

OCTAGON EMPREENDIMENTOS LTDA
Ayslla Jayne de Moraes Silva
Eng. Civil CREA 1726131-2

OCTAGON EMPREENDIMENTOS LTDA
Marcelo de Souza Leão e Silva
CPF: 007.741.304-07

Prefeitura Municipal de Paudalho/PE
Paulo Vandinei de Mendonça Filho
Engenheiro Civil
Mau: 41.498
Carlos Pinheiro Gouveia
Secretário Municipal de Desenvolvimento
Urbano e Agrário
Mau: 46.911

SECRETARIA DE DESENVOLVIMENTO URBANO E MEIO AMBIENTE

Rod. BR 408 – Km 76, Chã de Capoeira, Paudalho – PE.

PREFEITURA MUNICIPAL DO PAUDALHO

Secretaria de Desenvolvimento Urbano e Meio Ambiente

Relatório Fotográfico

OBJETO DO CONTRATO	CONCLUSÃO DA CRECHE MUNICIPAL LOTEAMENTO PRIMAVERA, NO MUNICÍPIO DO PAUDALHO/PE.	DATA EMISSÃO:	DE 30/04/2024
LOCAL:	PAUDALHO/PE	Nº DA MEDIÇÃO:	8º BM DO CONTRATO
EMPRESA:	OCTAGON EMPREENDIMENTOS LTDA; CNPJ: 08.307.543/0001-68	Nº CONTRATO:	053/2021



Foto 29: TUDO de PVC 100mm para drenagem de águas pluviais Bloco A (Item 13.1.1)



Foto 30: TUDO de PVC 100mm para drenagem de águas pluviais Bloco A (Item 13.1.1)



Foto 31: TUDO de PVC 100mm para drenagem de águas pluviais Bloco B (Item 13.1.1)



Foto 32: TUDO de PVC 100mm para drenagem de águas pluviais Bloco B (Item 13.1.1)

OCTAGON EMPREENDIMENTOS LTDA
Ayslla Jayne de Moraes Silva
Eng. Civil CREA nº 181726131-2

OCTAGON EMPREENDIMENTOS LTDA
Marcelo de Souza Leão e Silva
CPL nº 07.711.304-07

Carlos Pinheiro Campos
Secretário Municipal de Desenvolvimento Urbano e Meio Ambiente
Engenheiro Civil
Mat. 46.511

Secretaria Municipal de Paudalho/PE
Carlos de Mendonça Filho
Engenheiro Civil
Mat. 41.498

SECRETARIA DE DESENVOLVIMENTO URBANO E MEIO AMBIENTE

Rod. BR 408 – Km 76, Chã de Capoeira, Paudalho – PE.

PREFEITURA MUNICIPAL DO PAUDALHO

Secretaria de Desenvolvimento Urbano e Meio Ambiente

Relatório Fotográfico

OBJETO DO CONTRATO	CONCLUSÃO DA CRECHE MUNICIPAL LOTEAMENTO PRIMAVERA, NO MUNICÍPIO DO PAUDALHO/PE.	DATA EMISSÃO:	DE 30/04/2024
LOCAL:	PAUDALHO/PE	Nº DA MEDIÇÃO:	8º BM DO CONTRATO
EMPRESA:	OCTAGON EMPREENDIMENTOS LTDA; CNPJ: 08.307.543/0001-68	Nº CONTRATO:	053/2021



Foto 33: Tudo de PVC 100mm para drenagem de águas pluviais Lado interno AB (Item 13.1.1)



Foto 34: Tudo de PVC 100mm para drenagem de águas pluviais Lado interno AB (Item 13.1.1)



Foto 35: Joelho de 90° de 100mm para quedas do Bloco A (Item 13.1.4)



Foto 36: Joelho de 90° de 100mm para quedas do Bloco A (Item 13.1.4)

OCTAGON EMPREENDIMENTOS LTDA
Ayslla Jayne de Moraes Silva
Eng. Civil CREA nº 181726131-2

OCTAGON EMPREENDIMENTOS LTDA
Marcelo de Souza Leão e Silva
CPF: 007 741 304-07

Prefeitura Municipal de Paudalho/PE
Paulo Vanderlei de Mendonça Filho
Engenheiro Civil
Mat. 41.498
Carlos Pinheiro Campos Gouveia
Secretário Municipal de Desenvolvimento
Urbanístico
Mat. 40.911

SECRETARIA DE DESENVOLVIMENTO URBANO E MEIO AMBIENTE

Rod. BR 408 – Km 76, Chã de Capoeira, Paudalho – PE.

PREFEITURA MUNICIPAL DO PAUDALHO

Secretaria de Desenvolvimento Urbano e Meio Ambiente

Relatório Fotográfico

OBJETO DO CONTRATO:	CONCLUSÃO DA CRECHE MUNICIPAL LOTEAMENTO PRIMAVERA, NO MUNICÍPIO DO PAUDALHO/PE.	DATA DE EMISSÃO:	DE 30/04/2024
LOCAL:	PAUDALHO/PE	Nº DA MEDIÇÃO:	8º BM DO CONTRATO
EMPRESA:	OCTAGON EMPREENDIMENTOS LTDA; CNPJ: 08.307.543/0001-68	Nº CONTRATO:	053/2021



Foto 37: Joelho de 90º de 100mm para quedas do Bloco B (Item 13.1.4)



Foto 38: Joelho de 90º de 100mm para quedas do Bloco B (Item 13.1.4)



Foto 39: Junção simples de 100mm (Item 13.1.5)



Foto 40: Junção simples de 100mm para instalação sanitária (Item 14.11)

OCTAGON EMPREENDIMENTOS LTDA
Ayslla Jéssica de Moraes Silva
Eng. Civil - CREA nº 181726131-2

OCTAGON EMPREENDIMENTOS LTDA
Marcelo de Souza Leão e Silva
CPF: 007.741.304-07

Carlos Pinheiro Campos Gouveia
Secretário Municipal de Desenvolvimento Urbano e Meio Ambiente
Engenheiro Civil - Matr. 46.911

Paulo Wanderlei de Mendonça Filho
Engenheiro Civil - Matr. 41.498

SECRETARIA DE DESENVOLVIMENTO URBANO E MEIO AMBIENTE

Rod. BR 408 – Km 76, Chã de Capoeira, Paudalho – PE.

				DIARIO DE OBRAS			
ÓRGÃO: PREFEITURA MUNICIPAL DE PAUDALHO				Data: 01/02/2024 À 11/02/2024			
Obra :	EXECUÇÃO DOS SERVIÇOS DE CONCLUSÃO DA CRECHE MUNICIPAL LOTEAMENTO PRIMAVERA, NO MUNICÍPIO DO PAUDALHO/PE.			Tempo	Bom/ Ruim	Chuva	
						Fraca	Forte
Prazo Decorrido:		Prazo Restante:		Manhã	X		
Horário de Trabalho:				Tarde	X		
Prazo da Obra				Noite			
Pessoal	Descrição						
	1 PEDREIRO 2 SERVENTES						
Serviços Executados	EXECUÇÃO E POSICIONAMENTO DE CALHA EM CHAPA METÁLICA						
	DESCANSO SEMANAL - 03/02 à 04/02/2024 e 10/02 à 11/02/2024						
Fiscalização							
Visto Fiscalização:				Visto Contratada:			
Prefeitura Municipal de Paudalho/PE Paulo Vanderlei de Mendonça Filho Engenheiro Civil Matr. 498				OBTENÇÃO EMPREENDIMENTOS LTDA Ayslla Janete Moraes Silva Eng. Civil CREA n° 181726131-2 ta			

EXECUÇÃO DOS SERVIÇOS DE CONCLUSÃO DA CRECHE MUNICIPAL LOTEAMENTO PRIMAVERA, NO MUNICÍPIO DO PAUDALHO/PE.				DIARIO DE OBRAS			
ÓRGÃO: PREFEITURA MUNICIPAL DE PAUDALHO				12/02/2024 À 18/02/2024			
Obra :	EXECUÇÃO DOS SERVIÇOS DE CONCLUSÃO DA CRECHE MUNICIPAL LOTEAMENTO PRIMAVERA, NO MUNICÍPIO DO PAUDALHO/PE.			Tempo	Bom/ Ruim	Chuva	
						Fraca	Forte
Prazo Decorrido:		Prazo Restante:		Manhã	X		
Horário de Trabalho:				Tarde	X		
Prazo da Obra				Noite			
Pessoal	Descrição						
	1 PEDREIRO 2 SERVENTES						
Serviços Executados	EXECUÇÃO E POSICIONAMENTO DE CALHA EM CHAPA METÁLICA						
	FERIADO - 13/02 e 14/02/2024						
	DESCANSO SEMANAL - 17/02 à 18/02/2024						
Fiscalização							
Visto Fiscalização:				Visto Contratada:			
Prefeitura Municipal de Paudalho/PE Paulo Vanderlei de Mendonça Filho Engenheiro Civil Matr. 498				OBTENÇÃO EMPREENDIMENTOS LTDA Ayslla Janete Moraes Silva Eng. Civil CREA n° 181726131-2 ta			

				DIARIO DE OBRAS			
ÓRGÃO: PREFEITURA MUNICIPAL DE PAUDALHO				Data: 19/02/2024 À 25/02/2024			
Obra :	EXECUÇÃO DOS SERVIÇOS DE CONCLUSÃO DA CRECHE MUNICIPAL LOTEAMENTO PRIMAVERA, NO MUNICÍPIO DO PAUDALHO/PE.			Tempo	Bom/ Ruim	Chuva	
						Fraca	Chuva Forte
Prazo Decorrido:		Prazo Restante:		Manhã	X		
Horário de Trabalho:				Tarde	X		
Prazo da Obra				Noite			
Pessoal	Descrição						
	1 PEDREIRO 2 SERVENTES						
Serviços Executados	APLICAÇÃO DE PISO DE CERÂMICA NO HALL DO BLOCO A						
	APLICAÇÃO DE PISO DE CERÂMICA NA SECRETARIA DO BLOCO A						
Fiscalização	DESCANSO SEMANAL - 24/02 à 25/02/2024						
Visto Fiscalização: Paulo Vanderlei de Mendonça Filho Engenheiro Civil Matr. 11.198				Visto Contratada: OCTAGON EMPREENDIMENTOS LTDA Ayslla Janyne de Moraes Silva Eng. Civil CREA nº 181726131-2 ta			

EXECUÇÃO DOS SERVIÇOS DE CONCLUSÃO DA CRECHE MUNICIPAL LOTEAMENTO PRIMAVERA, NO MUNICÍPIO DO PAUDALHO/PE.				DIARIO DE OBRAS			
ÓRGÃO: PREFEITURA MUNICIPAL DE PAUDALHO				26/02/2024 À 03/03/2024			
Obra :	EXECUÇÃO DOS SERVIÇOS DE CONCLUSÃO DA CRECHE MUNICIPAL LOTEAMENTO PRIMAVERA, NO MUNICÍPIO DO PAUDALHO/PE.			Tempo	Bom/ Ruim	Chuva	
						Fraca	Chuva Forte
Prazo Decorrido:		Prazo Restante:		Manhã	X		
Horário de Trabalho:				Tarde	X		
Prazo da Obra				Noite			
Pessoal	Descrição						
	1 PEDREIRO 2 SERVENTES						
Serviços Executados	APLICAÇÃO DE PISO DE CERÂMICA NA SALA DE TELEFONIA DO BLOCO A						
	APLICAÇÃO DE PISO DE CERÂMICA NA CIRCULAÇÃO PRÓXIMO À SALA DE TELEFONIA DO BLOCO A						
Fiscalização	APLICAÇÃO DE PISO DE CERÂMICA NA CIRCULAÇÃO MAIOR DO BLOCO A						
	APLICAÇÃO DE PISO DE CERÂMICA NA AMAMENTAÇÃO DO BLOCO A						
Fiscalização	DESCANSO SEMANAL - 02/03 à 03/03/2024						
Visto Fiscalização: Prefeitura Municipal de Paudalho/PE Paulo Vanderlei de Mendonça Filho Engenheiro Civil Matr. 11.198				Visto Contratada: OCTAGON EMPREENDIMENTOS LTDA Ayslla Janyne de Moraes Silva Eng. Civil CREA nº 181726131-2 ta			

				DIARIO DE OBRAS			
ÓRGÃO: PREFEITURA MUNICIPAL DE PAUDALHO				Data: 04/03/2024 À 10/03/2024			
Obra :	EXECUÇÃO DOS SERVIÇOS DE CONCLUSÃO DA CRECHE MUNICIPAL LOTEAMENTO PRIMAVERA, NO MUNICÍPIO DO PAUDALHO/PE.			Tempo	Bom/ Ruim	Chuva Fraca	Chuva Forte
Prazo Decorrido:		Prazo Restante:		Manhã	X		
Horário de Trabalho:				Tarde	X		
Prazo da Obra				Noite			
Pessoal	Descrição						
	1 PEDREIRO 2 SERVENTES						
Serviços Executados	APLICAÇÃO DE PISO DE CERÂMICA NA HIGIENIZAÇÃO DO BLOCO A						
	APLICAÇÃO DE PISO DE CERÂMICA NO ALMOXARIFADO DO BLOCO A						
	APLICAÇÃO DE PISO DE CERÂMICA NA DIREÇÃO DO BLOCO A						
Fiscalização	DESCANSO SEMANAL - 09/03 à 10/03/2024						
Visto Fiscalização: Engenheiro Civil Mat.: 41.498				Visto Contratada: Eng. Civil CREA nº 181726131-2			

EXECUÇÃO DOS SERVIÇOS DE CONCLUSÃO DA CRECHE MUNICIPAL LOTEAMENTO PRIMAVERA, NO MUNICÍPIO DO PAUDALHO/PE.				DIARIO DE OBRAS			
ÓRGÃO: PREFEITURA MUNICIPAL DE PAUDALHO				11/03/2024 À 17/03/2024			
Obra :	EXECUÇÃO DOS SERVIÇOS DE CONCLUSÃO DA CRECHE MUNICIPAL LOTEAMENTO PRIMAVERA, NO MUNICÍPIO DO PAUDALHO/PE.			Tempo	Bom/ Ruim	Chuva Fraca	Chuva Forte
Prazo Decorrido:		Prazo Restante:		Manhã	X		
Horário de Trabalho:				Tarde	X		
Prazo da Obra				Noite			
Pessoal	Descrição						
	1 PEDREIRO 2 SERVENTES						
Serviços Executados	APLICAÇÃO DE PISO DE CERÂMICA NA SALA DOS PROFESSORES/REUNIÃO DO BLOCO A						
	APLICAÇÃO DE PISO DE CERÂMICA NO REFEITÓRIO DO BLOCO A						
	DESCANSO SEMANAL - 16/03 à 17/03/2024						
Fiscalização							
Visto Fiscalização: Prefeitura Municipal de Paudalho/PE Paulo Vanderlei de Mendonça Filho Engenheiro Civil Mat.: 41.498				Visto Contratada: Eng. Civil CREA nº 181726131-2			

				DIARIO DE OBRAS			
ÓRGÃO: PREFEITURA MUNICIPAL DE PAUDALHO				Data: 18/03/2024 A 24/03/2024			
Obra :	EXECUÇÃO DOS SERVIÇOS DE CONCLUSÃO DA CRECHE MUNICIPAL LOTEAMENTO PRIMAVERA, NO MUNICÍPIO DO PAUDALHO/PE.			Tempo	Bom/ Ruim	Chuva Fraca	Chuva Forte
Prazo Decorrido:		Prazo Restante:		Manhã	X		
Horário de Trabalho:				Tarde	X		
Prazo da Obra				Noite			
Pessoal	Descrição						
	1 PEDREIRO 2 SERVENTES						
Serviços Executados	APLICAÇÃO DE PISO DE CERÂMICA NA CIRCULAÇÃO DO BLOCO B						
	DESCANSO SEMANAL - 23/03 à 24/03/2024						
Fiscalização							
Visto Fiscalização:				Visto Contratada:			
Prefeitura Municipal de Paudalho/PE Paulo Vanderlei de Mendonça Filho Engenheiro Civil Mat.: 41.498				OCTAGON EMPREENDIMENTOS LTDA Ayslla Janete Moraes Silva Eng. Civil CREA n° 181726131-2 ta			

EXECUÇÃO DOS SERVIÇOS DE CONCLUSÃO DA CRECHE MUNICIPAL LOTEAMENTO PRIMAVERA, NO MUNICÍPIO DO PAUDALHO/PE.				DIARIO DE OBRAS			
ÓRGÃO: PREFEITURA MUNICIPAL DE PAUDALHO				25/03/2024 A 31/03/2024			
Obra :	EXECUÇÃO DOS SERVIÇOS DE CONCLUSÃO DA CRECHE MUNICIPAL LOTEAMENTO PRIMAVERA, NO MUNICÍPIO DO PAUDALHO/PE.			Tempo	Bom/ Ruim	Chuva Fraca	Chuva Forte
Prazo Decorrido:		Prazo Restante:		Manhã	X		
Horário de Trabalho:				Tarde	X		
Prazo da Obra				Noite			
Pessoal	Descrição						
	1 PEDREIRO 2 SERVENTES						
Serviços Executados	INSTALAÇÃO DE TUDO E CONEXÕES PARA QUEDA DA CALHA (DRENAGEM DE ÁGUAS PLUVIAIS)						
	FERIADO - 29/03/2024						
	DESCANSO SEMANAL - 30/03 à 31/03/2024						
Fiscalização							
Visto Fiscalização:				Visto Contratada:			
Prefeitura Municipal de Paudalho/PE Paulo Vanderlei de Mendonça Filho Engenheiro Civil Mat.: 41.498				OCTAGON EMPREENDIMENTOS LTDA Ayslla Janete Moraes Silva Eng. Civil CREA n° 181726131-2			
Data							