



**ESTADO DE PERNAMBUCO**  
**MUNICÍPIO DE PAUDALHO**

Registrado e Publicado  
Em 03 de Dezembro de 2021  
Assinado por: MARCELLO FUCHS CAMPOS GOUVEIA

**LEI Nº 1.014/2021 DE 03 DE DEZEMBRO DE 2021**

**EMENTA:** Estima a RECEITA e fixa a DESPESA do Município para o exercício financeiro de 2022.

O PREFEITO DO MUNICÍPIO DE PAUDALHO, Estado de Pernambuco, no uso das atribuições conferidas pelo art. 165 da Constituição Federal e do inciso III do § 1º do art. 124 da Constituição do Estado de Pernambuco, com a redação dada pela Emenda Constitucional nº31/2008, SANCIONA a seguinte Lei:

**CAPÍTULO I**  
**Seção Única**

**Da Abrangência**

**Art. 1º** Esta Lei estima a Receita do Município para o exercício financeiro de 2022 e fixa a Despesa em igual importância, compreendendo, nos termos do art. 165 § 5º da Constituição Federal:

I - O orçamento fiscal, referente aos Poderes do Município, seus fundos, órgãos e entidades da Administração Pública Municipal direta e indireta;

II - O orçamento da seguridade social, abrangendo às entidades e órgãos da Administração direta e indireta, incluídos fundos, responsáveis pela saúde e assistência social.



**CAPÍTULO II**  
**DOS ORÇAMENTOS FISCAL E DA SEGURIDADE SOCIAL**

**Seção I**

**Da Estimativa da Receita**

**Art. 2º** A receita orçamentária total é estimada em R\$ 160.000.000,00:

I - Orçamento Fiscal: R\$ 124.498.000,00;

II - Orçamento da Seguridade Social no valor de R\$ 35.502.000,00, onde:

a) R\$ 33.800.000,00 compreende receitas de saúde; e,

b) R\$ 1.702.000,00 compreende receitas de assistência social; e,

**Art. 3º** As receitas orçadas serão realizadas mediante a arrecadação de tributos e demais receitas correntes e de capital, na forma da legislação vigente, conforme o disposto no Anexo 01, que integra e acompanha esta Lei, distribuída por categoria econômica e origem, bem como atendendo as disposições da Portaria Interministerial STN/SOF nº 05/2015, com o seguinte desdobramento:

**Tabela 1: RECEITA**

<b>I - RECEITAS CORRENTES</b>	<b>R\$ 146.789.000,00</b>
a) Receita de Impostos, Taxas e Contribuições de Melhoria	R\$ 7.232.298,95
b) Receita de Contribuições	R\$ 2.702.000,00
c) Receita Patrimonial	R\$ 400.000,00
d) Receita de Serviços	R\$ 105.000,00
e) Transferências Correntes	R\$ 147.180.701,05
f) Outras Receitas Correntes	R\$ 1.216.000,00
g) Total das Receitas Correntes	<u>R\$ 158.836.000,00</u>
h) (-) Deduções Legais de Receitas	-R\$ 12.047.000,00
<b>II - RECEITAS DE CAPITAL</b>	<b>R\$ 13.211.000,00</b>
a) Alienação de Bens	R\$ 750.000,00
b) Transferências de Capital	R\$ 12.461.000,00
<b>III - RECEITA INTRAORÇAMENTÁRIAS</b>	<b>R\$ -</b>
a) Receitas Correntes Intraorçamentárias	R\$ -
<b>IV - RECEITA TOTAL</b>	<b>R\$ 160.000.000,00</b>



**Art. 4º** As Receitas estimadas no orçamento serão arrecadadas na forma da legislação em vigor, de acordo com o desdobramento constante do Anexo 02.

## Seção II

### Da Fixação da Despesa

**Art. 5º** A Despesa Orçamentária total, no mesmo valor da Receita, é fixada por função, Poderes e Órgãos, em R\$ 160.000.000,00 e desdobrada nos termos da Lei de Diretrizes Orçamentárias em:

- I - Orçamento Fiscal: R\$ 111.928.701,05; e
- II - Orçamento da Seguridade Social, no valor de R\$ 48.071.298,95 onde:
  - a) R\$ 41.568.000,00 compreende despesas com saúde;
  - b) R\$ 6.093.298,95 são despesas com assistência social; e,
  - c) R\$ 410.000,00 correspondente às despesas com previdência social.

**Parágrafo único** - R\$ 12.569.298,95 das despesas fixadas nas alíneas "a", "b" e "c" do inciso II deste artigo, serão custeadas com recursos do Orçamento Fiscal.

## Seção III

### Da Distribuição da Despesa por Função, Órgãos e Categorias Econômicas

**Art. 6º** A Despesa Total, fixada por Funções, Sub-funções, Projetos, Atividades e Operações Especiais dos Poderes e Órgãos, está discriminada nos Anexos 06 a 09 desta Lei, consoante disposições da Lei Federal nº 4.320/64 e regulamentações específicas.



**Art. 7º** As categorias econômicas e despesas por grupos estão demonstradas de forma analítica, individualizada por órgão, no Anexo 02 e consolidadas no Resumo da Natureza da Despesa, conforme discriminação abaixo:

**Tabela 2: DESPESA**

I - DESPESAS CORRENTES	R\$ 128.958.595,50
a) Pessoal e Encargos Sociais	R\$ 73.854.329,80
b) Juros e Encargos da Dívida	R\$ 15.000,00
c) Outras Despesas Correntes	R\$ 55.089.265,70
II - DESPESAS DE CAPITAL	R\$ 30.641.404,50
a) Investimentos	R\$ 27.131.804,50
b) Inversões Financeiras	R\$ 370.000,00
c) Amortização da Dívida	R\$ 3.139.600,00
III - DESPESAS INTRAORÇAMENTÁRIAS	R\$ -
a) Despesas Correntes Intraorçamentárias	R\$ -
b) Despesas de Capital Intraorçamentárias	R\$ -
IV - RESERVA DE CONTINGÊNCIA	R\$ 400.000,00
V - TOTAL DA DESPESA	R\$ 160.000.000,00

PREFEITURA MUNICIPAL DO  
**PAUDALHO**  
Seção IV  
Dos Créditos Adicionais Suplementares e Autorizações  
Construindo um novo amanhã!

**Art. 8º** Fica o Chefe do Poder Executivo autorizado a proceder, mediante decreto à abertura de créditos adicionais, utilizando-se dos recursos previstos no art. 43 da Lei Federal nº 4.320, de 17 de março de 1964, observadas as seguintes condições:

I - Para abertura de créditos suplementares:

a) À conta de recursos provenientes de anulação parcial ou total de dotações, em até 40% (quarenta por cento) da despesa fixada, para suprir insuficiência de dotações;

b) Com recursos provenientes de *superávit* financeiro, até o limite do total apurado em balanço patrimonial do exercício anterior;



c) Utilizando recursos provenientes de excesso de arrecadação até o limite do valor do excesso apurado, individualizado por fontes de recursos, observada a vinculação de que trata o art. 8º da Lei Complementar nº 101, de 4 de maio de 2000.

II - para a abertura de créditos suplementares utilizando recursos de emendas parlamentares estaduais ou federais, até o limite dos valores transferidos.

§ 1º Para abertura de créditos suplementares com recursos de anulação total ou parcial de dotações orçamentárias destinadas a suprir insuficiências de dotações relativas a pessoal, dívida pública, saúde, assistência social, defesa civil, epidemias e catástrofes, não será onerado o limite autorizado pela alínea "a" do inciso I do caput deste artigo, para os créditos abertos até o referido limite.

§ 2º Para cumprimento do disposto no § 2º do art. 167 da Constituição Federal, os créditos especiais e extraordinários autorizados nos últimos quatro meses do exercício de 2021, reabertos no exercício de 2022, poderão ter a classificação orçamentária ajustada para compatibilizar com o orçamento vigente.

**Art. 9º** O limite autorizado no art. 8º não será onerado quando o crédito se destinar a:

I - pessoal e encargos sociais;

II - pagamento do serviço da dívida;

III - pagamento das despesas correntes relativas à operacionalização do Sistema Único de Saúde, do Sistema Municipal de Ensino e da Assistência Social;

IV - transferências de fundos ao Poder Legislativo;

V - despesas vinculadas a convênios, bem como sua contrapartida;

VI - incorporação de saldos financeiros, apurados em 31 de dezembro de 2021 do excesso de arrecadação de recursos vinculados a fundos especiais e ao FUNDEB, quando se configurar receitas do exercício superior às previsões de despesas fixadas na Lei de Orçamento.

**Art. 10** - Para efeito da execução orçamentária, a discriminação, o remanejamento e a inclusão dos elementos em cada grupo de despesa das atividades, projetos e operações especiais constantes da presente Lei e de créditos adicionais, serão efetuados mediante registro contábil diretamente no sistema informatizado de



execução financeira do orçamento, independentemente de formalização legal específica.

**Art.11** - Os créditos suplementares referentes ao orçamento do Poder Legislativo obedecerão ao limite semelhante do estabelecido no art. 8º para as suplementações do Poder Executivo.

**Art.12** - A utilização de dotações com origem de recursos em convênios ou operações de crédito fica condicionada à celebração dos instrumentos.

### Seção V

#### Da Autorização para Realizar Operações de Crédito

**Art. 13** - Fica o Poder Executivo autorizado a:

I - Realizar operações de crédito por antecipação de receita nos termos do art. 38 da Lei Complementar nº 101/2000, obedecidas às normas do Banco Central do Brasil e Resoluções do Senado Federal, desde que as obrigações sejam pagas dentro do mesmo exercício de 2022.

II - Contratar e oferecer garantias a empréstimos voltados para a modernização administrativa e tributária, bem como a execução de programas de habitação e saneamento, respeitados os limites da Lei Complementar nº 101/2000, de Resoluções do Senado Federal e disposições da legislação pertinente.

*Construindo um novo amanhã!*

### CAPÍTULO III

#### Seção Única

#### Das Disposições Gerais

**Art.14** - Na fixação dos valores das dotações para pessoal foram consideradas projeções para acréscimos de despesas destinadas a atender as disposições do §1º do art. 169 da Constituição Federal.



**Art.15** - O Chefe do Poder Executivo, no âmbito deste Poder, poderá adotar parâmetros para utilização das dotações, de forma a compatibilizar as despesas à efetiva realização das receitas e para garantir as metas de resultado estabelecidas na Lei de Diretrizes Orçamentárias para 2021, consoante legislação específica.

**Art. 16-** O Poder Executivo estabelecerá Programação Financeira, onde fixará as medidas necessárias a manter os dispêndios compatíveis com as receitas a fim de obter o equilíbrio financeiro.

**Art. 17** - O Poder Executivo divulgará, no prazo de 30 dias, após a publicação da Lei Orçamentária Anual, os quadros de detalhamento de despesa, por unidade orçamentária, de cada Órgão, Fundo e Entidade, dos Orçamentos Fiscais e da Seguridade Social, especificando para cada categoria de programação a fonte, a categoria econômica, o grupo de despesa, a modalidade de aplicação e o elemento despesa.

**Art. 18** - Fica o Poder Executivo autorizado a transferir recursos, a título de subvenções sociais, subvenções econômicas, contribuições e auxílios, às entidades privadas com ou sem fins lucrativos, amparadas por legislação municipal.

**Parágrafo único.** Os repasses de recursos serão efetivados mediante convênios, conforme determinam o art. 116, da Lei Federal nº 8.666, de 21 de junho de 1993 e suas alterações, e o art. 26, da Lei Complementar nº 101/2000 - LRF.

**Art. 19-** A presente Lei entra em vigor na data de sua publicação, contando-se seus efeitos a partir de 1º janeiro de 2022.

Gabinete do Prefeito, 03 de dezembro de 2021.

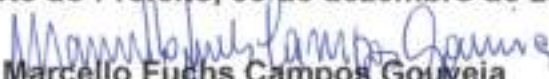
  
Marcello Fuchs Campos Gouveia  
Prefeito Municipal



Código	Descrição	Legislação
1000.00.0.0.00	RECEITAS CORRENTES	
1100.00.0.0.00	IMPOSTOS, TAXAS E CONTRIBUIÇÕES DE MELHORIA	
1110.00.0.0.00	IMPOSTOS	
1112.00.0.0.00	IMPOSTOS SOBRE O PATRIMÔNIO	
1112.50.0.0.00	IMPOSTO SOBRE A PROPRIEDADE PREDIAL E TERRITORIAL URBANA	
1112.50.0.1.00	IPTU	Art. 156 inciso II da CF, Código Tributário do Município
1112.50.0.3.00	IPTU - MULTAS E JUROS DE MORA	Art. 156 inciso II da CF, Código Tributário do Município
1112.50.0.3.02	IPTU - DÍVIDA ATIVA	Art. 156, inciso I da Constituição Federal
1112.50.0.4.01	IPTU - MULTAS E JUROS DE MORA DA DÍVIDA ATIVA	Art. 156 inciso II da CF, Código Tributário do Município
1112.53.0.0.00	IMPOSTOS SOBRE TRANSMISSÃO "INTER VIVOS" DE BENS MÓVEIS E D	
1112.53.0.1.00	ITBI	Art. 156, inciso I da Constituição Federal
1112.53.0.6.01	ITBI - MULTAS E JUROS DE MORA	Art. 156, inciso I da Constituição Federal
1112.53.0.7.01	ITBI - DÍVIDA ATIVA	Art. 156, inciso I da Constituição Federal
1113.00.0.0.00	IMPOSTOS SOBRE A RENDA E PROVENTOS DE QUALQUER NATUREZA	
1113.02.0.0.00	IMPOSTO SOBRE A RENDA DE PESSOA JURÍDICA - IRPJ - LÍQUIDA DE	
1113.02.0.1.01	IRRF - PESSOA JURÍDICA	Art. 156 inciso I da CF, Código Tributário do Município
1113.03.0.0.00	IMPOSTO SOBRE A RENDA - RETIDO NA FONTE	
1113.03.1.0.00	IMPOSTO SOBRE A RENDA - RETIDO NA FONTE - TRABALHO	
1113.03.1.1.04	IRRF - SOBRE OS RENDIMENTOS DO TRABALHO	Art. 156 inciso I da CF, Código Tributário do Município
1113.03.1.3.00	IRRF TRABALHO - MULTAS E JUROS DE MORA	Art. 156 inciso I da CF, Código Tributário do Município
1113.03.4.0.00	IMPOSTO SOBRE A RENDA - RETIDO NA FONTE - OUTROS RENDIMENTOS	
1113.03.4.1.00	IRRF - OUTROS RENDIMENTOS	Art. 156 inciso I da CF, Código Tributário do Município
1114.00.0.0.00	IMPOSTOS SOBRE A PRODUÇÃO E CIRCULAÇÃO DE MERCADORIAS E SERV	
1114.51.0.0.00	IMPOSTOS SOBRE SERVIÇOS	
1114.51.1.0.00	IMPOSTO SOBRE SERVIÇOS DE QUALQUER NATUREZA - ISSQN	
1114.51.1.1.01	ISSQN - PESSOAS FÍSICAS	Art. 156 inciso II da CF, Código Tributário do Município
1114.51.1.1.02	ISSQN - PESSOAS JURÍDICAS	Art. 156 inciso II da CF, Código Tributário do Município







Código	Descrição	Legislação
1114.01.1.3.00	SIMPLES NACIONAL - SINA	Art. 156 inciso III da CF, Código Tributário do Município
1114.01.1.3.01	ISSQN - MULTAS E JUROS DE MORA	Legislação Específica
1114.01.1.3.01	ISSQN - DÍVIDA ATIVA	Legislação Específica
1120.00.0.0.00	TAXAS	
1121.00.0.0.00	TAXAS PELO EXERCÍCIO DO PODER DE POLÍCIA	
1121.30.0.0.00	TAXA DE FISCALIZAÇÃO DE VIOLÊNCIA SANITÁRIA	
1121.30.0.1.02	TAXA DE FISCALIZAÇÃO DE VIOLÊNCIA SANITÁRIA	CODIGO TRIBUTARIO DO MUNICIPIO
1123.00.0.0.00	TAXAS PELA PRESTAÇÃO DE SERVIÇOS	
1123.01.0.0.00	TAXAS PELA PRESTAÇÃO DE SERVIÇOS EM GERAL	
1123.01.0.1.01	TAXAS DE LIMPEZA PÚBLICA	Código Tributário do Município
1122.01.0.1.02	TAXA DE LICENÇA E FUNCIONAMENTO DE ESTABELECIMENTO	Código Tributário do Município
1122.01.0.1.03	TAXAS DE PUBLICIDADE COMERCIAL	Código Tributário do Município
1122.01.0.1.04	TAXA DE LICENÇA PARA EXECUÇÃO DE OBRAS	Código Tributário do Município
1122.01.0.1.05	TAXA DE UTILIZAÇÃO DE ÁREA DE DOMÍNIO PÚBLICO	Código Tributário do Município
1122.01.0.1.06	TAXA DE EXPEDIENTE	Código Tributário do Município
1122.01.0.1.08	TAXAS DE CEMITÉRIO	CODIGO TRIBUTARIO DO MUNICIPIO
1122.01.0.1.09	TAXA DE FUNCIONAMENTO DE VEÍCULO	
1122.01.0.1.10	TAXAS DE FISCALIZAÇÃO DOS SERVIÇOS E OPER DA ADUÇÃO	Código Tributário do Município
1122.01.0.1.11	TAXA DE FUNCIONAMENTO DE ESTAB. EM HORARIO	Código Tributário do Município
1122.01.0.1.12	TAXA DE APROVAÇÃO DO PROJETO DE CONSTRUÇÃO CIVIL	Código Tributário do Município
1122.01.0.1.13	TAXA DE APREENSÃO, DEPOSITO OU LIBERAÇÃO DE ANIMAIS	Código Tributário do Município
1122.01.0.1.14	OUTRAS TAXAS PELO EXERCÍCIO DO PODER DE POLÍCIA	Código Tributário do Município
1122.01.0.1.18	TAXA DE AUTORIZAÇÃO DE FUNCIONAMENTO DE TRANSPORTES	Código Tributário do Município
1130.00.0.0.00	CONTRIBUIÇÃO DE MELHORIA	
1131.00.0.0.00	CONTRIBUIÇÃO DE MELHORIA	
1131.90.0.0.00	OUTRAS CONTRIBUIÇÕES DE MELHORIA	





Código	Descrição	Legislação
1131.06.0.1.01	OUTRAS CONTRIBUIÇÕES DE MELHORIA	Legislação Específica
1131.06.0.2.01	OUTRAS CONTRIBUIÇÕES DE MELHORIA - MULTAS E JUROS DE MORA	Legislação Específica
1200.00.0.0.00	CONTRIBUIÇÕES	
1220.00.0.0.00	CONTRIBUIÇÕES ECONÔMICAS	
1221.00.0.0.00	CONTRIBUIÇÕES ECONÔMICAS	
1221.00.0.0.00	OUTRAS CONTRIBUIÇÕES ECONÔMICAS	
1221.00.1.0.00	OUTRAS CONTRIBUIÇÕES ECONÔMICAS - NÃO ARRECADADAS E NÃO PROU	
1221.00.1.1.01	OUTRAS CONTRIBUIÇÕES ECONÔMICAS	Legislação Específica
1240.00.0.0.00	CONTRIBUIÇÃO PARA O CUSTEIO DO SERVIÇO DE ILUMINAÇÃO PÚBLICA	
1241.00.0.0.00	CONTRIBUIÇÃO PARA O CUSTEIO DO SERVIÇO DE ILUMINAÇÃO PÚBLICA	
1241.00.0.0.00	CONTRIBUIÇÃO PARA O CUSTEIO DO SERVIÇO DE ILUMINAÇÃO PÚBLICA	
1241.00.0.1.01	CONTRIBUIÇÃO DE ILUMINAÇÃO PÚBLICA	Art. 149-A da Constituição Federal
1300.00.0.0.00	RECEITA PATRIMONIAL	
1320.00.0.0.00	VALORES MOBILIÁRIOS	
1321.00.0.0.00	JUROS E CORREÇÕES MONETÁRIAS	
1321.01.0.0.00	REMUNERAÇÃO DE DEPÓSITOS BANCÁRIOS	
1321.01.0.1.02	REMUNERAÇÃO DE DEPÓSITOS BANCÁRIOS - FEAS	Legislação Específica
1321.01.0.1.03	REMUNERAÇÃO DE DEPÓSITOS BANCÁRIOS - FUNDEB	Legislação Específica
1321.01.0.1.04	REMUNERAÇÃO DE DEPÓSITOS BANCÁRIOS - SALÁRIO EDUCAÇÃO	Legislação Específica
1321.01.0.1.05	REMUNERAÇÃO DE DEPÓSITOS BANCÁRIOS - FNDE	Legislação Específica
1321.01.0.1.06	REMUNERAÇÃO DE DEPÓSITOS BANCÁRIOS - NÃO VINCULADOS - FNE	Legislação Específica
1321.01.0.1.08	REMUNERAÇÃO DE DEPÓSITOS BANCÁRIOS - NÃO VINCULADOS - FMAE	Legislação Específica
1321.01.0.1.09	REMUNERAÇÃO DE DEPÓSITOS BANCÁRIOS - FMS	Legislação Específica
1321.01.0.1.12	REMUNERAÇÃO DE DEPÓSITOS BANCÁRIOS - FOM	Legislação Específica
1321.01.0.1.13	REMUNERAÇÃO DE DEPÓSITOS BANCÁRIOS - FURDECA	Legislação Específica
1321.01.0.1.14	RECEITA DE REMUN DE DEPÓSITOS BANCÁRIOS DE REC VW - PM	Legislação Específica
1321.01.0.1.17	REMUNERAÇÃO DE DEPÓSITOS BANCÁRIOS - NÃO VINCULADOS - FMS	Legislação Específica





Código	Descrição	Legislação
1321.01.0.1.18	REMUNERAÇÃO DE DEPOSITOS BANCARIOS - FMAI	Legislação Especifica
1321.01.0.1.19	REMUNERAÇÃO DE DEPOSITOS BANCARIOS REC. PROPRIO - FM	Legislação Especifica
1800.00.0.0.00	RECEITA DE SERVIÇOS	
1810.00.0.0.00	SERVIÇOS ADMINISTRATIVOS E COMERCIAIS GERAIS	
1811.00.0.0.00	SERVIÇOS ADMINISTRATIVOS E COMERCIAIS GERAIS	
1811.01.0.0.00	SERVIÇOS ADMINISTRATIVOS E COMERCIAIS GERAIS	
1811.01.0.1.01	SERVIÇO DE ABATE DE ANIMAIS	Legislação Especifica, Código Tributário do Município
1811.02.0.0.00	INSCRIÇÃO EM CONCURSOS E PROCESSOS SELETIVOS	
1811.02.0.1.01	INSCRIÇÃO EM CONCURSOS E PROCESSOS SELETIVOS - PRINCIPAL	Legislação Especifica
1830.00.0.0.00	SERVIÇOS E ATIVIDADES REFERENTES A SAÚDE	
1831.00.0.0.00	SERVIÇOS DE ATENDIMENTO A SAÚDE	
1831.01.0.0.00	SERVIÇOS DE ATENDIMENTO A SAÚDE EM UNIDADES DO GOVERNO FEDERAL	
1831.01.0.1.01	SERVIÇOS AMBULATORIAIS	Legislação Especifica, Código Tributário do Município
1831.01.0.1.02	SERVIÇOS HOSPITALARES	Legislação Especifica, Código Tributário do Município
1890.00.0.0.00	OUTROS SERVIÇOS	
1890.00.0.0.00	OUTROS SERVIÇOS	
1890.00.0.0.00	OUTROS SERVIÇOS	
1890.00.0.1.01	OUTROS SERVIÇOS	Legislação Especifica, Código Tributário do Município
1700.00.0.0.00	TRANSFERÊNCIAS CORRENTES	
1710.00.0.0.00	TRANSFERÊNCIAS DA UNIO E DE SUAS ENTIDADES	
1711.00.0.0.00	TRANSFERÊNCIAS DECORRENTES DE PARTICIPAÇÃO NA RECEITA DA UNIO	
1711.51.0.0.00	COTA-PARTE DO FUNDO DE PARTICIPAÇÃO DOS MUNICIPIOS - FPM	
1711.51.1.0.00	COTA-PARTE DO FUNDO DE PARTICIPAÇÃO DOS MUNICIPIOS - COTA ME	
1711.51.1.1.01	COTA-PARTE DO FPM - COTA MENSAL	Art. 159 da Constituição Federal
1711.51.2.0.00	COTA-PARTE DO FUNDO DE PARTICIPAÇÃO DO MUNICIPIOS - 1% COTA	
1711.51.2.1.01	COTA-PARTE DO FPM - 1% COTA-DEZEMBRO - PRINCIPAL	Legislação Especifica
1711.51.3.0.00	COTA-PARTE DO FUNDO DE PARTICIPAÇÃO DOS MUNICIPIOS - 1% COTA	
1711.51.3.1.01	COTA-PARTE DO FPM - 1% COTA- JULHO - PRINCIPAL	Legislação Especifica





Código	Descrição	Legislação
1711.02.0.0.00	COTA-PARTE DO IMPOSTO SOBRE A PROPRIEDADE TERRITORIAL RURAL	
1711.02.0.1.01	COTA - PARTE DO ITR	Art. 155 da Constituição Federal
1712.00.0.0.00	TRANSFERÊNCIAS DAS COMPENSAÇÕES FINANCEIRAS PELA EXPLORAÇÃO	
1712.01.0.0.00	COTA-PARTE DA COMPENSAÇÃO FINANCEIRA PELA EXPLORAÇÃO DE RECU	
1712.01.0.1.01	COTA - PARTE - CFME	Lei 9.478/97
1712.02.0.0.00	COTA-PARTE DA COMPENSAÇÃO FINANCEIRA PELA PRODUÇÃO DE PETROL	
1712.02.4.0.00	COTA-PARTE DO FUNDO ESPECIAL DO PETROLEO - FEP	
1712.02.4.1.01	COTA-PARTE - FEP	Lei 9.478/97
1713.00.0.0.00	TRANSFERÊNCIAS DE RECURSOS DO SISTEMA ÚNICO DE SAÚDE - SUS	
1713.00.0.0.00	TRANSFERÊNCIAS DE RECURSOS DO SISTEMA ÚNICO DE SAÚDE - SUS -	
1713.00.1.0.00	TRANSFERÊNCIAS DE RECURSOS DO BLOCO DE MANUTENÇÃO DAS Ações	
1713.00.1.1.00	ALIMENTAR E NUTRICIONAL NA SAÚDE - BLOCO CUSTEIO	Legislação Especifica
1713.00.1.1.00	INCENT. FINANC. DA APS-PER CAPITA DE TRANSITO	Legislação Especifica
1713.00.1.1.07	INCENTIVO PARA AÇÕES ESTRATEGICAS	Legislação Especifica
1713.00.1.1.08	INCENT FINANCEIRO DA APS-CAPACITAÇÃO POND	Legislação Especifica
1713.00.1.1.09	PROGRAMA DE INFORMATIZAÇÃO DA APS	Legislação Especifica
1713.00.1.1.10	ACADEMIA DA SAÚDE - BLOCO CUSTEIO	Legislação Especifica
1713.00.1.1.11	AGENTES COMUNITARIOS DE SAÚDE - ACS (BLOCO CUSTEIO)	Legislação Especifica
1713.00.1.1.12	APOIO AS AÇÕES DA ATENÇÃO BASICA - INCREMENTO	Legislação Especifica
1713.00.1.1.13	IMPLEMENTAÇÃO DE POLITICAS PARA A REDE CEGONHA	Legislação Especifica
1713.00.1.1.14	CORONAVIRUS (COVID-19) - SAPS	Legislação Especifica
1713.00.1.1.15	AGENTES DE ENDEMIAS	LEGISLAÇÃO ESPECIFICA
1713.00.2.0.00	TRANSFERÊNCIAS DE RECURSOS DO BLOCO DE MANUTENÇÃO DAS Ações	
1713.00.2.1.01	SAMU - BLOCO CUSTEIO	Legislação Especifica
1713.00.2.1.02	MEDIA E ALTA COMPLEXIDADE - BLOCO CUSTEIO	Legislação Especifica





Código	Descrição	Legislação
1713.50.2.1.03	APOIO AS AÇÕES DO MAC - INCREMENTO	Legislação Específica
1713.50.3.0.00	TRANSFERÊNCIAS DE RECURSOS DO BLOCO DE MANUTENÇÃO DAS AÇÕES	
1713.50.3.1.01	VIGILANCIA EM SAUDE ( BLOCO CUSTEIO)	Legislação Específica
1713.50.3.1.02	VIGILANCIA SANITARIA	LEGISLAÇÃO ESPECÍFICA
1713.50.4.0.00	TRANSFERÊNCIAS DE RECURSOS DO BLOCO DE MANUTENÇÃO DAS AÇÕES	
1713.50.4.1.01	ASSISTÊNCIA FARMACÉUTICA - BLOCO CUSTEIO	Legislação Específica
1713.50.4.1.02	CONTRAPARTIDA ESTADUAL DA ASSISTENCIA FARMACEUTICA	Lei Federal nº 8.895/03 N 01/97
1714.00.0.0.00	TRANSFERÊNCIAS DE RECURSOS DO FUNDO NACIONAL DO DESENVOLVIME	
1714.50.0.0.00	TRANSFERÊNCIAS DO SALÁRIO-EDUCAÇÃO	
1714.50.0.1.01	SALARIO - EDUCAÇÃO	Legislação Específica
1714.51.0.0.00	TRANSFERÊNCIAS DIRETAS DO FNDE REFERENTES AO PROGRAMA DINHEI	
1714.51.0.1.01	PROGRAMA DINHEIRO DIRETO NA ESCOLA - PODE	Legislação Específica
1714.52.0.0.00	TRANSFERÊNCIAS REFERENTES AO PROGRAMA NACIONAL DE ALIMENTAÇÃO	
1714.52.0.1.01	PROGRAMA NACIONAL DE ALIMENTAÇÃO ESCOLAR - PNAE	Legislação Específica
1714.53.0.0.00	TRANSFERÊNCIAS REFERENTES AO PROGRAMA NACIONAL DE APOIO AO T	
1714.53.0.1.01	PROGRAMA NACIONAL DE TRANSPORTE ESCOLAR - PNAE	Legislação Específica
1715.00.0.0.00	TRANSFERÊNCIAS DE RECURSOS DE COMPLEMENTAÇÃO DA UNIBO AO FUN	
1715.50.0.0.00	TRANSFERÊNCIAS DE RECURSOS DE COMPLEMENTAÇÃO DA UNIBO AO FUN	
1715.50.0.1.01	COMPLEMENTAÇÃO VAAF	
1715.50.0.1.03	OUTRAS TRANSFERENCIA DO FNDE	Lei nº 11.494/07
1715.51.0.0.00	TRANSFERÊNCIAS DE RECURSOS DE COMPLEMENTAÇÃO DA UNIBO AO FUN	
1715.51.0.1.01	COMPLEMENTAÇÃO VAAF	
1718.00.0.0.00	TRANSFERÊNCIAS DE RECURSOS DO FUNDO NACIONAL DE ASSISTENCIA	
1718.50.0.0.00	TRANSFERÊNCIAS DE RECURSOS DO FUNDO NACIONAL DE ASSISTENCIA	
1718.50.0.1.01	TRANSP. CONV. UNIBO PROGR. ASSISTENCIA SOCIAL-PRINCIPAL	LOAS - Lei Nº 8.742/00 e atualizações
1718.50.0.1.02	INDICE DE GESTÃO DESCENTRALIZADA - IGDEF	LOAS - Lei Nº 8.742/00 e atualizações
1718.50.0.1.03	PSO BÁSICO FIXO	LOAS - Lei Nº 8.742/00 e atualizações
1718.50.0.1.04	PROGRAMA PRIMEIRA INFANCIA NO BRASIL	Legislação Específica





Código	Descrição	Legislação
1718.90.0.1.00	SERVIÇO DE CONVIVÊNCIA E FORTALECIMENTO DE VÍNCULOS	Legislação Específica
1717.90.0.0.00	TRANSFERÊNCIAS DE CONVÊNIO DA UNIBO E DE SUAS ENTIDADES	
1717.51.0.0.00	TRANSFERÊNCIAS DE CONVÊNIO DA UNIBO DESTINADAS A PROGRAMAS	
1717.51.0.1.01	TRANSF. CONV. UNIÃO Progr. EDUCAÇÃO - FNDE	
1717.52.0.0.00	TRANSFERÊNCIAS DE CONVÊNIO DA UNIBO DESTINADAS A PROGRAMAS	
1717.52.0.1.01	PISO FIXO DE MÉDIA COMPLEXIDADE - PAEFI	Legislação Específica
1719.90.0.0.00	OUTRAS TRANSFERÊNCIAS DE RECURSOS DA UNIBO E DE SUAS ENTIDADES	
1719.51.0.0.00	TRANSFERÊNCIAS FINANCEIRAS DO ICMS - DESONERAÇÃO - L.C. Nº 8	
1719.51.0.1.01	PISO FIXO DE MÉDIA COMPLEXIDADE - MSE	Legislação Específica
1719.99.0.0.00	OUTRAS TRANSFERÊNCIAS DE RECURSOS DA UNIBO E DE SUAS ENTIDADES	
1719.99.0.1.02	TRANSFERÊNCIAS DA UNIÃO PARA PROGRAMAS PARCEIROS DO IDOSO	
1720.90.0.0.00	TRANSFERÊNCIAS DOS ESTADOS E DO DISTRITO FEDERAL E DE SUAS ENTIDADES	
1721.90.0.0.00	PARTICIPAÇÃO NA RECEITA DOS ESTADOS E DISTRITO FEDERAL	
1721.30.0.0.00	COTA-PARTE DO ICMS	
1721.50.0.1.01	COTA-PARTE DO ICMS	Art. 155 inciso II da Constituição Federal
1721.91.0.0.00	COTA-PARTE DO IPVA	
1721.91.0.1.01	COTA-PARTE DO IPVA	Art. 155 inciso II da Constituição Federal
1721.52.0.0.00	COTA-PARTE DO IR - MUNICÍPIOS	
1721.52.0.1.01	COTA-PARTE DO IR - MUNICÍPIOS	Art. 153 inciso IV da Constituição Federal
1721.53.0.0.00	COTA-PARTE DA CONTRIBUIÇÃO DE INTERVENÇÃO NO DOMÍNIO ECONÔMICO	
1721.53.0.1.01	COTA-PARTE - CICE	Art. 149 da Constituição Federal
1723.90.0.0.00	TRANSFERÊNCIAS DE RECURSOS DO SISTEMA ÚNICO DE SAÚDE - SUS	
1723.90.0.0.00	TRANSFERÊNCIAS DE RECURSOS DO SISTEMA ÚNICO DE SAÚDE - SUS	
1723.90.0.1.01	TRANSF. DO ESTADO PARA SAÚDE FUNDO A FUNDO	Legislação Específica
1724.90.0.0.00	TRANSFERÊNCIAS DE CONVÊNIO DOS ESTADOS E DF E DE SUAS ENTIDADES	
1724.90.0.0.00	TRANSFERÊNCIAS DE CONVÊNIO DOS ESTADOS E DF PARA O SISTEMA	
1724.90.0.1.01	TRANSFERÊNCIAS DO ESTADO PARA O SUS	Lei Federal nº 8.096/03 N 01/97
1724.91.0.0.00	TRANSFERÊNCIAS DE CONVÊNIO DOS ESTADOS DESTINADAS A PROGRAMAS	
1724.91.0.1.01	TRANSFERÊNCIAS DO ESTADO - PETE	Legislação Específica





Código	Descrição	Legislação
1728.00.0.0.00	OUTRAS TRANSFERÊNCIAS DOS ESTADOS E DISTRITO FEDERAL	
1729.01.0.0.00	TRANSFERÊNCIAS DE ESTADOS DESTINADAS A ASSISTÊNCIA SOCIAL	
1729.01.0.1.01	OUTRAS RECEITAS - FMS	Legislação Específica
1729.99.0.0.00	OUTRAS TRANSFERÊNCIAS DOS ESTADOS E DF	
1729.99.0.1.01	TRANSF. ESTADO DESTINADAS A ASSISTÊNCIA SOCIAL	
1730.00.0.0.00	TRANSFERÊNCIAS DOS MUNICÍPIOS E DE SUAS ENTIDADES	
1736.00.0.0.00	OUTRAS TRANSFERÊNCIAS DOS MUNICÍPIOS	
1736.50.0.0.00	TRANSFERÊNCIAS DE MUNICÍPIOS A CONSÓRCIOS PÚBLICOS	
1736.50.0.1.01	TRANSFERÊNCIAS DE MUNICÍPIOS A CONSÓRCIOS PÚBLICOS - COMANAS	Legislação Específica
1736.50.0.1.02	TRANSFERÊNCIAS DE MUNICÍPIOS A CONSÓRCIOS PÚBLICOS - COMUPE	
1736.50.0.1.03	TRANSFERÊNCIAS DE MUNICÍPIOS A CONSÓRCIOS PÚBLICOS - COWIDER	
1750.00.0.0.00	TRANSFERÊNCIAS DE OUTRAS INSTITUIÇÕES PÚBLICAS	
1751.00.0.0.00	TRANSFERÊNCIAS DE RECURSOS DO FUNDO DE MANUTENÇÃO E DESENVOL.	
1751.50.0.0.00	TRANSFERÊNCIAS DE RECURSOS DO FUNDO DE MANUTENÇÃO E DESENVOL.	
1751.50.0.1.01	TRANSFERÊNCIA DO FUNDEB	Lei nº 11.494/07
1800.00.0.0.00	OUTRAS RECEITAS CORRENTES	
1800.00.0.0.00	INDENZAS, RESTITUIÇÕES E RESSARCIMENTOS	
1801.00.0.0.00	INDENZAS	
1801.99.0.0.00	OUTRAS INDENZAS	
1801.99.0.1.01	OUTRAS INDENZAÇÕES - FM	Legislação Específica
1801.99.0.1.02	OUTRAS INDENZAÇÕES - FMS	Legislação Específica
1801.99.0.1.03	OUTRAS INDENZAÇÕES - FMS	
1801.99.0.1.04	OUTRAS INDENZAÇÕES - FUMDECA	Legislação Específica
1801.99.0.1.05	OUTRAS INDENZAÇÕES - FME	Legislação Específica
1802.00.0.0.00	RESTITUIÇÕES	
1802.99.0.0.00	OUTRAS RESTITUIÇÕES	
1802.99.0.1.01	OUTRAS RESTITUIÇÕES - AVTARGUA DE TRANSITO	Legislação Específica
1802.99.0.1.02	OUTRAS RESTITUIÇÕES - FMS	Legislação Específica
1802.99.0.1.03	OUTRAS RESTITUIÇÕES - EDUCAÇÃO	Legislação Específica





Código	Destinação	Legislação
1922.99.0.1.04	OUTRAS RESTITUIÇÕES - PM	Legislação Específica
1922.99.0.1.05	OUTRAS RESTITUIÇÕES - FUNDECA	Legislação Específica
1990.99.0.0.00	DEMAIS RECEITAS CORRENTES	
1990.99.0.0.00	OUTRAS RECEITAS CORRENTES	
1999.99.0.0.00	OUTRAS RECEITAS	
1999.99.2.0.00	OUTRAS RECEITAS NÃO ARRECADADAS E NÃO PROJETADAS PELA RFB -	
1999.99.2.1.01	OUTRAS RECEITAS NÃO ARRECADADAS E NÃO PROJETADAS PELA RFB -	Legislação Específica
1999.99.2.1.02	OUTRAS RECEITAS - FMS	Legislação Específica
1999.99.2.1.04	OUTRAS RECEITAS - EDUCAÇÃO	Legislação Específica
1999.99.2.1.05	OUTRAS RECEITAS NÃO ARRECADADAS E NÃO PROJETADA	Legislação Específica
1999.99.2.1.09	OUTRAS RECEITAS - FUNDECA	Legislação Específica
2000.00.0.0.00	RECEITAS DE CAPITAL	
2200.00.0.0.00	ALIENAÇÃO DE BENS	
2210.00.0.0.00	ALIENAÇÃO DE BENS IMÓVEIS	
2213.00.0.0.00	ALIENAÇÃO DE BENS IMÓVEIS E SEMOVENTES	
2213.01.0.0.00	ALIENAÇÃO DE BENS IMÓVEIS E SEMOVENTES	
2213.01.0.1.01	ALIENAÇÃO DE BENS IMÓVEIS	Legislação Específica
2220.00.0.0.00	ALIENAÇÃO DE BENS IMÓVEIS	
2221.00.0.0.00	ALIENAÇÃO DE BENS IMÓVEIS	
2221.01.0.0.00	ALIENAÇÃO DE BENS IMÓVEIS	
2221.01.0.1.01	ALIENAÇÃO DE BENS IMÓVEIS	Legislação Específica
2400.00.0.0.00	TRANSFERÊNCIAS DE CAPITAL	
2410.00.0.0.00	TRANSFERÊNCIAS DA UNMO E DE SUAS ENTIDADES	
2411.00.0.0.00	TRANSFERÊNCIAS DE RECURSOS DO SISTEMA ÚNICO DE SAÚDE - SUS	
2411.51.0.0.00	TRANSFERÊNCIAS DE RECURSOS DO SISTEMA ÚNICO DE SAÚDE - SUS -	
2411.51.1.0.00	TRANSFERÊNCIAS DE RECURSOS DO BLOCO DE ESTRUTURAÇÃO DA REDE	
2411.51.1.1.01	TRANSF. DE REC. ESTRUTURAÇÃO DA REDE SERV PÚBLICO	Legislação Específica
2411.51.2.0.00	TRANSFERÊNCIAS DE RECURSOS DO BLOCO DE ESTRUTURAÇÃO DA REDE	







Código	Descrição	Legislação
3411.51.2.1.01	TRANSFERÊNCIAS DE CONVÊNIO DA UNIÃO ATENÇÃO BÁSICA DE SAÚDE	Legislação Específica
3411.51.4.0.00	TRANSFERÊNCIAS DE RECURSOS DO BLOCO DE ESTRUTURAÇÃO DA REDE	
3411.51.4.1.05	TRANSF. DE REC. DO BLOCO DE ESTRUTURAÇÃO - VIGIL EM SAÚDE	Legislação Específica
3411.99.0.0.00	OUTRAS TRANSFERÊNCIAS DE RECURSOS DO SISTEMA ÚNICO DE SAÚDE	
3411.99.0.1.01	OUTRAS TRANSFERÊNCIAS DE RECURSOS DO SISTEMA ÚNICO DE SAÚDE	Legislação Específica
3414.00.0.0.00	TRANSFERÊNCIAS DE CONVÊNIO DA UNIÃO E DE SUAS ENTIDADES	
3414.30.0.0.00	TRANSFERÊNCIAS DE CONVÊNIO DA UNIÃO PARA O SISTEMA ÚNICO DE	
3414.30.0.1.01	TRANSFERÊNCIAS DE CONVÊNIO DA UNIÃO PARA O SUS	Legislação Específica
3414.91.0.0.00	TRANSFERÊNCIAS DE CONVÊNIO DA UNIÃO DESTINADAS A PROGRAMAS	
3414.91.0.1.03	RECURSOS DESTINADOS A PROGRAMAS DE EDUCAÇÃO	Legislação Específica
3414.99.0.0.00	OUTRAS TRANSFERÊNCIAS DE CONVÊNIO DA UNIÃO E DE SUAS ENTIDA	
3414.99.0.1.01	TRANSF. COMV. UNIÃO PROGR. EDUCAÇÃO - PRINCIPAL	Lei Federal nº 5.000/90 IN 01/97
3414.99.0.1.05	OUTRAS TRANSFERÊNCIAS DE CONVÊNIO DA UNIÃO - PM	Legislação Específica
3420.00.0.0.00	TRANSFERÊNCIAS DOS ESTADOS E DO DISTRITO FEDERAL E DE SUAS E	
3422.00.0.0.00	TRANSFERÊNCIAS DE CONVÊNIO DOS ESTADOS E DF E DE SUAS ENTID	
3422.99.0.0.00	OUTRAS TRANSFERÊNCIAS DE CONVÊNIO DOS ESTADOS E DF E DE SUA	
3422.99.0.1.01	OUTRAS TRANSFERÊNCIAS DE CONVÊNIO DOS ESTADOS - PRINCIPAL	Lei Federal nº 5.000/90 IN 01/97
3429.00.0.0.00	OUTRAS TRANSFERÊNCIAS DE RECURSOS DOS ESTADOS	
3429.99.0.0.00	OUTRAS TRANSFERÊNCIAS DE RECURSOS DOS ESTADOS	
3429.99.0.1.01	OUTRAS TRANSFERÊNCIAS DE RECURSOS DOS ESTADOS	Lei Federal nº 5.000/90 IN 01/97
2900.00.0.0.00	OUTRAS RECEITAS DE CAPITAL	
2990.00.0.0.00	DEMAIS RECEITAS DE CAPITAL	
2990.00.0.0.00	OUTRAS RECEITAS DE CAPITAL	
2990.99.0.0.00	OUTRAS RECEITAS DE CAPITAL	
2990.99.0.1.01	OUTRAS RECEITAS DE CAPITAL - PRINCIPAL	Legislação Específica
9000.00.0.0.00	(R) DEDUÇÕES DA RECEITA	
9000.00.0.0.00	(R) DEDUÇÕES DO FUNDEB	
9510.00.0.0.00	(R) DEDUÇÕES DO FUNDEB	Legislação Específica





PREFEITURA MUNICIPAL DE PAUDALHO  
AV RAUL BANDEIRA, 21 - CNPJ:11097383/0001-84

Orçamento Programa - Exercício de 2022

EVOLUÇÃO DA DESPESA  
(Inc. III, Art. 22)

Quadro 10

Page 1

Lei: 0, Data: 05/10/2021

Codigo	Discriminação	DESPESA		
		Realizada 2020	Fixada 2021	Prevista 2022
<b>DESPESAS CORRENTES</b>				
3 1	PESSOAL E ENCARGOS SOCIAIS	63.012.932,07	63.051.230,00	73.854.329,80
3 2	JUROS E ENCARGOS DA DÍVIDA		12.000,00	15.000,00
3 3	OUTRAS DESPESAS CORRENTES	45.809.429,65	46.404.370,00	55.089.285,70
	Sub Total	108.822.361,72	109.467.600,00	128.958.595,50
<b>DESPESAS DE CAPITAL</b>				
4 4	INVESTIMENTOS	14.595.105,14	33.286.800,00	27.131.804,50
4 5	INVERSÕES FINANCEIRAS	418.809,39	620.000,00	370.000,00
4 6	AMORTIZAÇÃO DA DÍVIDA	3.051.061,09	3.225.800,00	3.139.600,00
	Sub Total	18.064.975,62	37.132.400,00	30.641.404,50
<b>RESERVA DE CONTINGÊNCIA</b>				
9 9	RESERVA DE CONTINGÊNCIA		400.000,00	400.000,00
	Sub Total	0,00	400.000,00	400.000,00
	<b>TOTAL</b>	<b>126.887.337,34</b>	<b>147.000.000,00</b>	<b>180.000.000,00</b>





Código	Descrição	Receita Arrecadaada			Receita Prevista	
		2019	2019	2020	2021	2022
1000.00.0.0	RECEITAS CORRENTES					
1100.00.0.0	IMPOSTOS, TAXAS E CONTRIBUIÇÕES DE MEL	4.790.148,81	6.821.474,48	8.178.696,94	11.258.000,00	7.232.288,85
1200.00.0.0	CONTRIBUIÇÕES	2.877.548,21	3.042.536,30	3.112.577,90	3.785.000,00	2.702.000,00
1300.00.0.0	RECEITA PATRIMONIAL	220.153,22	1.533.479,81	89.824,80	400.000,00	400.000,00
1600.00.0.0	RECEITA DE SERVIÇOS	26.954,98	180.824,58	88.040,30	224.000,00	105.000,00
1700.00.0.0	TRANSFERÊNCIAS CORRENTES	89.284.733,11	112.409.898,71	123.244.180,89	116.744.000,00	147.180.701,05
1900.00.0.0	OUTRAS RECEITAS CORRENTES	382.816,44	306.723,85	1.073.012,58	1.088.000,00	1.216.000,00
	Sub Total	107.382.354,78	123.972.798,64	136.731.418,92	134.588.000,00	168.896.000,00
2000.00.0.0	RECEITAS DE CAPITAL					
2100.00.0.0	OPERAÇÕES DE CRÉDITO				750.000,00	750.000,00
2200.00.0.0	ALIENAÇÃO DE BENS					
2400.00.0.0	TRANSFERÊNCIAS DE CAPITAL	4.015.334,87	6.098.648,25	7.038.824,86	21.989.000,00	12.381.000,00
2900.00.0.0	OUTRAS RECEITAS DE CAPITAL				10.000,00	70.000,00
	Sub Total	4.015.334,87	6.098.648,25	7.038.824,86	22.749.000,00	13.211.000,00
7000.00.0.0	RECEITAS CORRENTES (INTRA)					
	Sub Total	0,00	0,00	0,00	0,00	0,00
8000.00.0.0	RECEITAS DE CAPITAL (INTRA)					
	Sub Total	0,00	0,00	0,00	0,00	0,00
9000.00.0.0	(R) DEDUÇÕES DA RECEITA					
9500.00.0.0	(R) DEDUÇÕES DO FUNDEB	-8.167.493,21	-8.915.845,70	-8.842.347,47	-8.804.000,00	-12.347.000,00
	Sub Total	-8.167.493,21	-8.915.845,70	-8.842.347,47	-8.804.000,00	-12.347.000,00



Codigo	Descrição	Receita Arrecadada			Receita Prevista	
		2018	2019	2020	2021	2022
9990.00.0.0	RECURSOS ARRECADADOS EM EXERCÍCIOS					
	Sub Total	0,00	0,00	0,00	0,00	0,00
TOTAL		103.240.196,64	121.123.824,39	134.128.792,31	147.000.000,00	180.000.000,00



Documento Assinado Digitalmente por: MARCELLO FUCHS CAMPOS GOUVEIA  
Acesse em: <https://stece.tce.pe.gov.br/epv/validaDoc.seam> Código do documento: 8106f567-3f2e-4724-926d-12d63219ff57

*A*



# PREFEITURA MUNICIPAL DE PAUDALHO

AV RAUL BANDEIRA, 21

11097383/0001-84

Exercício: 2022

## DESPESA ORÇADA POR FUNÇÃO



Documento Assinado Digitalmente por: MARCELLO FUCHS CAMPOS GOUVEIA  
Acesse em: <https://stc.ce.gov.br/epp/validaDoc.seam> Código do documento: 8106f567-3f2e-4724-926d-12d63219ff57

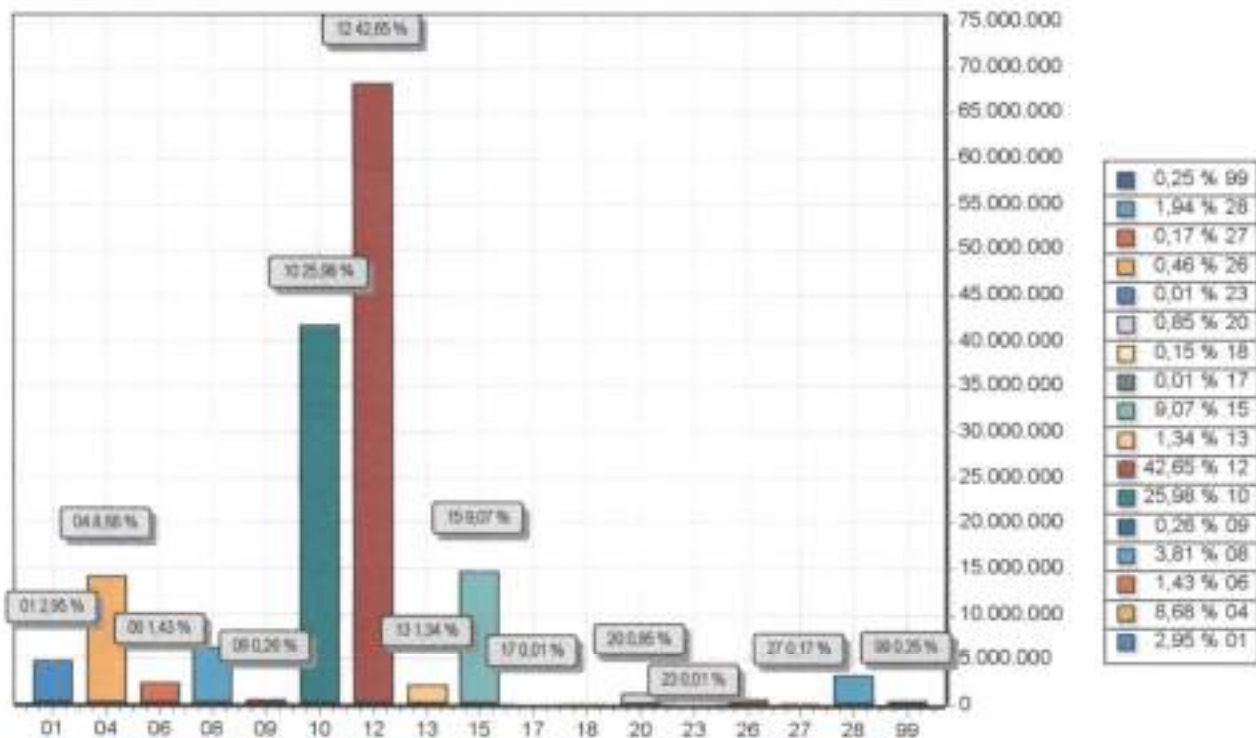

FUNÇÃO	DOTAÇÃO	
01	Legislativa	4.720.000,00
04	Administração	13.695.730,00
06	Segurança Pública	2.282.000,00
08	Assistência Social	6.093.286,95
09	Previdência Social	410.000,00
10	Saúde	41.568.000,00
12	Educação	68.235.360,00
13	Cultura	2.148.000,00
15	Urbanismo	14.510.850,00
17	Saneamento	15.000,00
18	Gestão Ambiental	234.141,05
20	Agricultura	1.355.000,00
23	Comércio e Serviços	20.000,00
26	Transporte	735.000,00
27	Desporto e Lazer	266.000,00
28	Encargos Especiais	3.111.600,00
99	Reserva de Contingência	400.000,00
<b>TOTAL</b>		<b>160.000.000,00</b>



# PREFEITURA MUNICIPAL DE PAUDALHO

AV RAUL BANDEIRA, 21

11097383/0001-84

Exercício: 2022

## DESPESA ORÇADA POR GRUPO



Documento Assinado Digitalmente por: MARCELLO FUCHS CAMPOS GOUVEIA  
Acesse em: <https://ctce.tce.pe.gov.br/epp/validaDoc.seam> Código do documento: 8106f567-3f2e-4724-926d-12d63219ff57

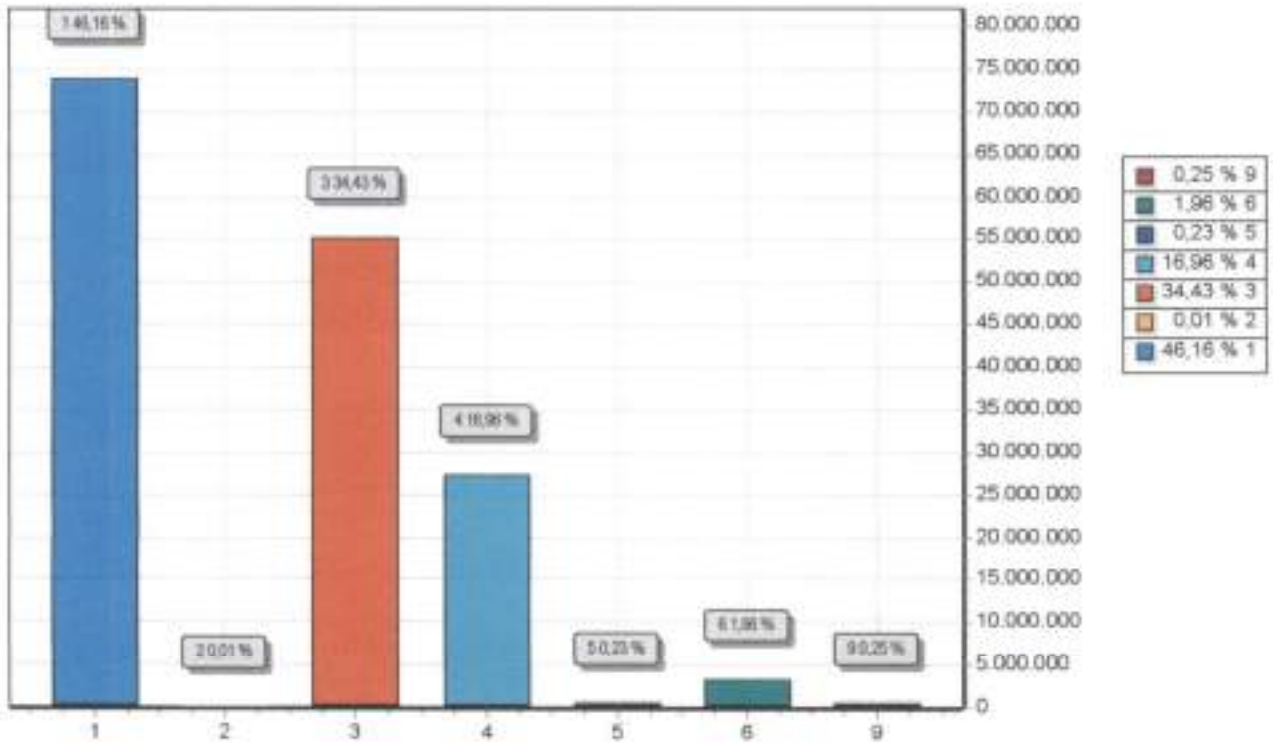

GRUPO	DOTAÇÃO
1 PESSOAL E ENCARGOS SOCIAIS	73.854.329,80
2 JUROS E ENCARGOS DA DÍVIDA	15.000,00
3 OUTRAS DESPESAS CORRENTES	55.089.265,70
4 INVESTIMENTOS	27.131.804,50
5 INVERSÕES FINANCEIRAS	370.000,00
6 AMORTIZAÇÃO DA DÍVIDA	3.139.600,00
8 RESERVA DE CONTINGÊNCIA	400.000,00
9	
<b>TOTAL</b>	<b>160.000.000,00</b>



# PREFEITURA MUNICIPAL DE PAUDALHO

AV RAUL BANDEIRA, 21  
11097383/0001-84

Exercício: 2022

## RECEITA PREVISTA



Documento Assinado Digitalmente por: MARCELLO FUCHS CAMPOS GOUVEIA  
Acesse em: <https://ctce.tce.pe.gov.br/epv/validaDoc.seam> Código do documento: 8106f567-3f2e-4724-926d-12d63219ff57

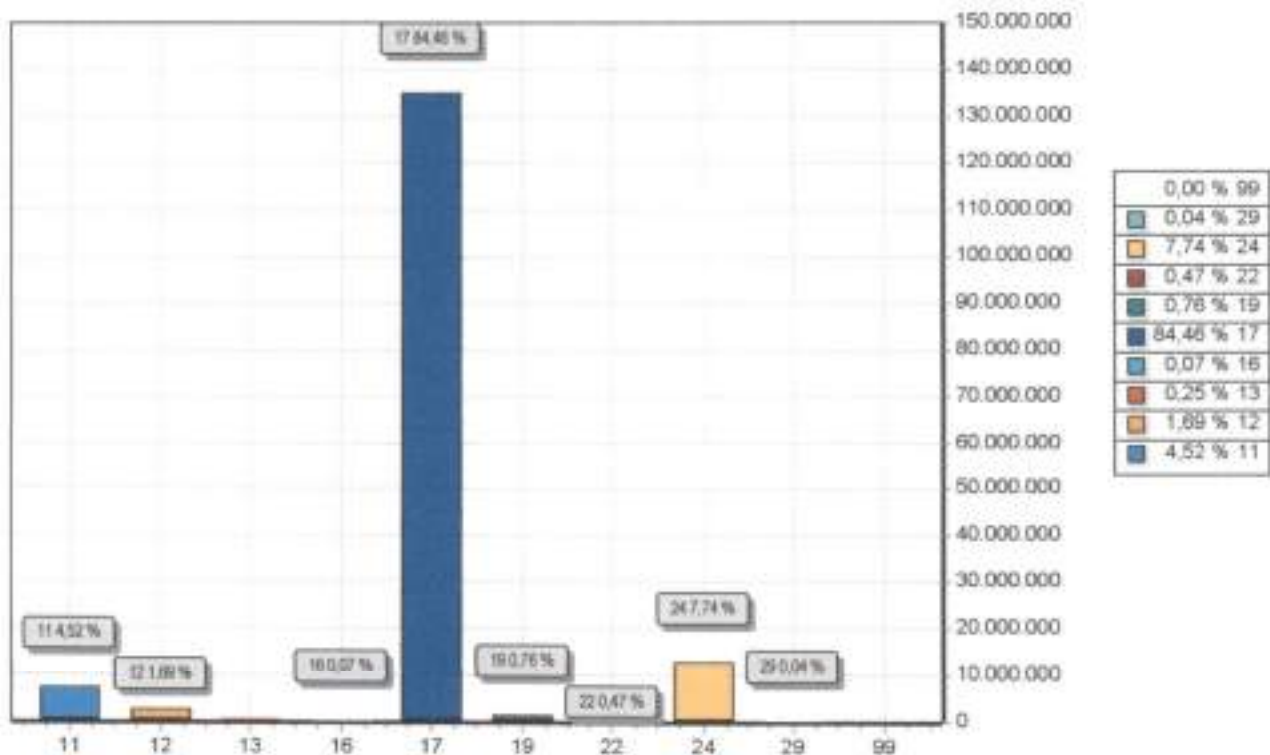

CODIGO		PREVISTO
11	IMPOSTOS, TAXAS E CONTRIBUIÇÕES DE MELHORIA	7.232.298,95
12	CONTRIBUIÇÕES	2.702.000,00
13	RECEITA PATRIMONIAL	400.000,00
16	RECEITA DE SERVIÇOS	105.000,00
17	TRANSFERÊNCIAS CORRENTES	135.133.701,05
19	OUTRAS RECEITAS CORRENTES	1.216.000,00
22	ALIENAÇÃO DE BENS	750.000,00
24	TRANSFERÊNCIAS DE CAPITAL	12.391.000,00
29	OUTRAS RECEITAS DE CAPITAL	70.000,00
99	RECURSOS ARRECADADOS EM EXERCÍCIOS ANTERIORES	
<b>TOTAL</b>		<b>160.000.000,00</b>



PREFEITURA MUNICIPAL DE PAUDALHO

AV RAUL BANDERA, 21 - CNPJ: 110979890001-84  
Orçamento Programa - Exercício de 2022

DEMONSTRATIVO DA RECEITA E DESPESA SEGUNDO AS CATEGORIAS ECONOMICAS  
(Inc. I, §1º, Art. 2º)

Anexo 01

Page 1

Lei: 0, Data: 09/10/2021



Documento Assinado Digitalmente por: MARCELLO FUCHS CAMPOS GOUVEIA  
Acesse em: <https://stc.ce.gov.br/epv/validaDoc.seam> Código do documento: 8106f567-3f2e-4724-926d-12d63219ff57

RECEITA	R\$	R\$
RECEITAS CORRENTES		
IMPOSTOS, TAXAS E CONTRIBUIÇÕES DE MELHORIA	7.232.296,95	
CONTRIBUIÇÕES	2.702.000,00	
RECEITA PATRIMONIAL	400.000,00	
RECEITA DE SERVIÇOS	100.000,00	
TRANSFERÊNCIAS CORRENTES	-147.180.701,05	
OUTRAS RECEITAS CORRENTES	1.218.000,00	
IRI DEDUÇÕES DO FUNDEB	-12.047.000,00	
<b>SUB TOTAL</b>		<b>146.788.000,00</b>
<b>TOTAL</b>		<b>146.788.000,00</b>
<b>SUPERAVIT DO ORÇAMENTO CORRENTE</b>		<b>17.830.404,50</b>
RECEITAS DE CAPITAL		
ALIENAÇÃO DE BENS	750.000,00	
TRANSFERÊNCIAS DE CAPITAL	12.391.000,00	
OUTRAS RECEITAS DE CAPITAL	70.000,00	
<b>SUB TOTAL</b>		<b>13.211.000,00</b>
<b>TOTAL</b>		<b>31.041.404,50</b>
<b>RESUMO</b>		
RECEITAS CORRENTES	198.836.000,00	
DEDUÇÕES DA RECEITA CORRENTE	-12.047.000,00	
RECEITAS DE CAPITAL	13.211.000,00	
<b>TOTAL DE RECEITAS</b>		<b>190.000.000,00</b>
<b>TOTAL</b>		<b>190.000.000,00</b>

DESPESA	R\$	R\$
DESPESAS CORRENTES		
PESSOAL E ENCARGOS SOCIAIS	73.854.929,80	
JURGS E ENCARGOS DA DÍVIDA	15.000,00	
OUTRAS DESPESAS CORRENTES	85.089.289,70	
<b>SUB TOTAL</b>		<b>128.958.989,50</b>
<b>SUPERAVIT DO ORÇAMENTO CORRENTE</b>		<b>17.830.404,50</b>
<b>TOTAL</b>		<b>146.788.000,00</b>
DESPESAS DE CAPITAL		
INVESTIMENTOS	27.131.804,50	
INVERSÕES FINANCEIRAS	370.000,00	
AMORTIZAÇÃO DA DÍVIDA	3.138.000,00	
<b>SUB TOTAL</b>		<b>30.641.404,50</b>
<b>RESERVA DE CONTINGENCIA</b>		<b>400.000,00</b>
<b>TOTAL</b>		<b>31.041.404,50</b>
<b>RESUMO</b>		
DESPESAS CORRENTES	128.958.989,50	
DESPESAS DE CAPITAL	30.641.404,50	
RESERVA DE CONTINGÊNCIA	400.000,00	
<b>TOTAL DE DESPESA</b>		<b>160.000.000,00</b>
<b>TOTAL</b>		<b>160.000.000,00</b>





PREFEITURA MUNICIPAL DE PAUDALHO

AV RAUL BANDERA, 21 - CNPJ:11027303/0001-84  
Organismo Programa - Exercício de 2022

DEMONSTRATIVO DA RECEITA E DESPESA SEGUNDO AS CATEGORIAS ECONOMICAS  
Anexo 01, Art. 2º

Anexo 01

Page 2

Lei: 5, Data: 05/10/2021



Documento Assinado Digitalmente por: MARCELLO FUCHS CAMPOS GOUVEIA  
Acesse em: <https://stce.tce.pe.gov.br/epi/validaDoc.seam> Código do documento: 8106f567-3f2e-4724-926d-12d63219ff57

*[Handwritten mark]*



**PREFEITURA MUNICIPAL DE PAUDALHO**

AV RAUL BANDEIRA, 21 - CNPJ: 11097383/0001-84

Anexo 02

Page 1

Orçamento Programa - Exercício de 2022

**RECEITAS SEGUNDO AS CATEGORIAS ECONOMICAS**

Lei: 0, Data: 05/10/2021

Código	Especificação	F.R.	Desdobramento	SubCategoria Fonte	Categoria Econômica
1000.00.0.0	RECEITAS CORRENTES	0.000.000			158.836.000,00
1100.00.0.0	IMPOSTOS, TAXAS E CONTRIBUIÇÕES DE MELHORIA	0.000.000		7.232.298,95	
1110.00.0.0	IMPOSTOS	0.000.000		6.408.298,95	
1112.00.0.0	IMPOSTOS SOBRE O PATRIMÔNIO	0.000.000	3.313.298,95		
1112.50.0.0	IMPOSTO SOBRE A PROPRIEDADE PREDIAL E TERRITORIAL URBANA	0.000.000	1.058.298,95		
1112.50.0.1	IMPOSTO SOBRE A PROPRIEDADE PREDIAL E TERRITORIAL URBANA - P	0.01.00	60.000,00		
1112.50.0.2	IMPOSTO SOBRE A PROPRIEDADE PREDIAL E TERRITORIAL URBANA - M	0.01.00	8.298,95		
1112.50.0.3	IMPOSTO SOBRE A PROPRIEDADE PREDIAL E TERRITORIAL URBANA - D	0.01.00	200.000,00		
1112.50.0.4	IMPOSTO SOBRE A PROPRIEDADE PREDIAL E TERRITORIAL URBANA - M	0.01.00	800.000,00		
1112.53.0.0	IMPOSTOS SOBRE TRANSMISSÃO "INTER VIVOS" DE BENS MÓVEIS E D	0.000.000	2.245.000,00		
1112.53.0.1	IMPOSTOS SOBRE TRANSMISSÃO "INTER VIVOS" DE BENS MÓVEIS E D	0.01.00	2.200.000,00		
1112.53.0.6	IMPOSTOS SOBRE TRANSMISSÃO "INTER VIVOS" DE BENS MÓVEIS E D	0.01.00	5.000,00		
1112.53.0.7	IMPOSTOS SOBRE TRANSMISSÃO "INTER VIVOS" DE BENS MÓVEIS E D	0.01.00	40.000,00		
1113.00.0.0	IMPOSTOS SOBRE A RENDA E PROVENTOS DE QUALQUER NATUREZA	0.000.000	1.470.000,00		
1113.02.0.0	IMPOSTO SOBRE A RENDA DE PESSOA JURÍDICA - IRPJ - LÍQUIDA DE	0.000.000	75.000,00		
1113.02.0.1	IMPOSTO SOBRE A RENDA DE PESSOA JURÍDICA - IRPJ - LÍQUIDA DE	0.01.00	75.000,00		
1113.03.0.0	IMPOSTO SOBRE A RENDA - RETIDO NA FONTE	0.000.000	1.395.000,00		
1113.03.1.0	IMPOSTO SOBRE A RENDA - RETIDO NA FONTE - TRABALHO	0.000.000	1.320.000,00		
1113.03.1.1	IMPOSTO SOBRE A RENDA - RETIDO NA FONTE - TRABALHO - PRINCIP	0.01.00	1.200.000,00		
1113.03.1.2	IMPOSTO SOBRE A RENDA - RETIDO NA FONTE - TRABALHO - MULTAS	0.01.00	120.000,00		
1113.03.4.0	IMPOSTO SOBRE A RENDA - RETIDO NA FONTE - OUTROS RENDIMENTOS	0.000.000	75.000,00		
1113.03.4.1	IMPOSTO SOBRE A RENDA - RETIDO NA FONTE - OUTROS RENDIMENTOS	0.01.00	75.000,00		
1114.00.0.0	IMPOSTOS SOBRE A PRODUÇÃO E CIRCULAÇÃO DE MERCADORIAS E SERVIÇOS	0.000.000	1.625.000,00		
1114.51.0.0	IMPOSTOS SOBRE SERVIÇOS	0.000.000	1.625.000,00		
1114.51.1.0	IMPOSTO SOBRE SERVIÇOS DE QUALQUER NATUREZA - ISSQN	0.000.000	1.625.000,00		
1114.51.1.1	IMPOSTO SOBRE SERVIÇOS DE QUALQUER NATUREZA - ISSQN - PRINCIP	0.01.00	1.575.000,00		
1114.51.1.2	IMPOSTO SOBRE SERVIÇOS DE QUALQUER NATUREZA - ISSQN - MULTAS	0.01.00	30.000,00		
1114.51.1.3	IMPOSTO SOBRE SERVIÇOS DE QUALQUER NATUREZA - ISSQN - DÍVIDA	0.01.00	20.000,00		
1120.00.0.0	TAXAS	0.000.000		772.000,00	
1121.00.0.0	TAXAS PELO EXERCÍCIO DO PODER DE POLÍCIA	0.000.000	20.000,00		
1121.50.0.0	TAXA DE FISCALIZAÇÃO DE VIGILÂNCIA SANITÁRIA	0.000.000	20.000,00		
1121.50.0.1	TAXA DE FISCALIZAÇÃO DE VIGILÂNCIA SANITÁRIA - PRINCIPAL	0.01.10	20.000,00		
1122.00.0.0	TAXAS PELA PRESTAÇÃO DE SERVIÇOS	0.000.000	752.000,00		
1122.01.0.0	TAXAS PELA PRESTAÇÃO DE SERVIÇOS EM GERAL	0.000.000	752.000,00		
1122.01.0.1	TAXAS PELA PRESTAÇÃO DE SERVIÇOS EM GERAL - PRINCIPAL	0.01.00	712.000,00		
1122.01.0.1	TAXAS PELA PRESTAÇÃO DE SERVIÇOS EM GERAL - PRINCIPAL	0.01.08	30.000,00		
1122.01.0.1	TAXAS PELA PRESTAÇÃO DE SERVIÇOS EM GERAL - PRINCIPAL	0.01.08	10.000,00		
1130.00.0.0	CONTRIBUIÇÃO DE MELHORIA	0.000.000		52.000,00	
1131.00.0.0	CONTRIBUIÇÃO DE MELHORIA	0.000.000	52.000,00		
1131.99.0.0	OUTRAS CONTRIBUIÇÕES DE MELHORIA	0.000.000	52.000,00		
1131.99.0.1	OUTRAS CONTRIBUIÇÕES DE MELHORIA - PRINCIPAL	0.01.00	50.000,00		
1131.99.0.2	OUTRAS CONTRIBUIÇÕES DE MELHORIA - MULTAS E JUROS DE MORA	0.01.00	2.000,00		
1200.00.0.0	CONTRIBUIÇÕES	0.000.000		2.702.000,00	
1220.00.0.0	CONTRIBUIÇÕES ECONÔMICAS	0.000.000		2.000,00	
1221.00.0.0	CONTRIBUIÇÕES ECONÔMICAS	0.000.000	2.000,00		
1221.99.0.0	OUTRAS CONTRIBUIÇÕES ECONÔMICAS	0.000.000	2.000,00		
1221.99.1.0	OUTRAS CONTRIBUIÇÕES ECONÔMICAS - NÃO ARRECADADAS E NÃO PROD	0.000.000	2.000,00		
1221.99.1.1	OUTRAS CONTRIBUIÇÕES ECONÔMICAS - NÃO ARRECADADAS E NÃO PROD	0.01.00	2.000,00		
1240.00.0.0	CONTRIBUIÇÃO PARA O CUSTEIO DO SERVIÇO DE ILUMINAÇÃO PÚBLICA	0.000.000		2.700.000,00	

**PREFEITURA MUNICIPAL DE PAUDALHO**

AV RAUL BANDEIRA, 21 - CNPJ:11097383/0001-84

Anexo 02

Página 2

Orçamento Programa - Exercício de 2022

**RECEITAS SEGUNDO AS CATEGORIAS ECONOMICAS**

Lei: 0, Data: 05/10/2021

Código	Especificação	F.R.	Desdobramento	SubCategoria Fonte	Categoria Econômica
1241.00.0.0	CONTRIBUIÇÃO PARA O CUSTEIO DO SERVIÇO DE ILUMINAÇÃO PÚBLICA	0.000.000	2.700.000,00		
1241.50.0.0	CONTRIBUIÇÃO PARA O CUSTEIO DO SERVIÇO DE ILUMINAÇÃO PÚBLICA	0.000.000	2.700.000,00		
1241.50.0.1	CONTRIBUIÇÃO PARA O CUSTEIO DO SERVIÇO DE ILUMINAÇÃO PÚBLICA	0.01.00	2.700.000,00		
1300.00.0.0	RECEITA PATRIMONIAL	0.000.000		400.000,00	
1320.00.0.0	VALORES MOBILIÁRIOS	0.000.000		400.000,00	
1321.00.0.0	JUROS E CORREÇÕES MONETÁRIAS	0.000.000	400.000,00		
1321.01.0.0	REMUNERAÇÃO DE DEPÓSITOS BANCÁRIOS	0.000.000	400.000,00		
1321.01.0.1	REMUNERAÇÃO DE DEPÓSITOS BANCÁRIOS - PRINCIPAL	0.01.00	70.000,00		
1321.01.0.1	REMUNERAÇÃO DE DEPÓSITOS BANCÁRIOS - PRINCIPAL	0.01.00	30.000,00		
1321.01.0.1	REMUNERAÇÃO DE DEPÓSITOS BANCÁRIOS - PRINCIPAL	0.01.07	5.000,00		
1321.01.0.1	REMUNERAÇÃO DE DEPÓSITOS BANCÁRIOS - PRINCIPAL	0.01.08	5.000,00		
1321.01.0.1	REMUNERAÇÃO DE DEPÓSITOS BANCÁRIOS - PRINCIPAL	0.01.08	5.000,00		
1321.01.0.1	REMUNERAÇÃO DE DEPÓSITOS BANCÁRIOS - PRINCIPAL	0.01.10	85.000,00		
1321.01.0.1	REMUNERAÇÃO DE DEPÓSITOS BANCÁRIOS - PRINCIPAL	1.05.04	30.000,00		
1321.01.0.1	REMUNERAÇÃO DE DEPÓSITOS BANCÁRIOS - PRINCIPAL	1.05.05	10.000,00		
1321.01.0.1	REMUNERAÇÃO DE DEPÓSITOS BANCÁRIOS - PRINCIPAL	1.05.09	100.000,00		
1321.01.0.1	REMUNERAÇÃO DE DEPÓSITOS BANCÁRIOS - PRINCIPAL	1.05.21	10.000,00		
1321.01.0.1	REMUNERAÇÃO DE DEPÓSITOS BANCÁRIOS - PRINCIPAL	2.02.08	5.000,00		
1321.01.0.1	REMUNERAÇÃO DE DEPÓSITOS BANCÁRIOS - PRINCIPAL	2.02.08	40.000,00		
1600.00.0.0	RECEITA DE SERVIÇOS	0.000.000		105.000,00	
1610.00.0.0	SERVIÇOS ADMINISTRATIVOS E COMERCIAIS GERAIS	0.000.000		51.000,00	
1611.00.0.0	SERVIÇOS ADMINISTRATIVOS E COMERCIAIS GERAIS	0.000.000	51.000,00		
1611.01.0.0	SERVIÇOS ADMINISTRATIVOS E COMERCIAIS GERAIS	0.000.000	1.000,00		
1611.01.0.1	SERVIÇOS ADMINISTRATIVOS E COMERCIAIS GERAIS - PRINCIPAL	0.01.00	1.000,00		
1611.02.0.0	INSCRIÇÃO EM CONCURSOS E PROCESSOS SELETIVOS	0.000.000	50.000,00		
1611.02.0.1	INSCRIÇÃO EM CONCURSOS E PROCESSOS SELETIVOS - PRINCIPAL	0.01.00	50.000,00		
1630.00.0.0	SERVIÇOS E ATIVIDADES REFERENTES À SAÚDE	0.000.000		4.000,00	
1631.00.0.0	SERVIÇOS DE ATENDIMENTO À SAÚDE	0.000.000	4.000,00		
1631.01.0.0	SERVIÇOS DE ATENDIMENTO À SAÚDE EM UNIDADES DO GOVERNO FEDERAL	0.000.000	4.000,00		
1631.01.0.1	SERVIÇOS DE ATENDIMENTO À SAÚDE EM UNIDADES DO GOVERNO FEDERAL	0.01.10	4.000,00		
1690.00.0.0	OUTROS SERVIÇOS	0.000.000		50.000,00	
1699.00.0.0	OUTROS SERVIÇOS	0.000.000	50.000,00		
1699.99.0.0	OUTROS SERVIÇOS	0.000.000	50.000,00		
1699.99.0.1	OUTROS SERVIÇOS - PRINCIPAL	0.01.00	50.000,00		
1700.00.0.0	TRANSFERÊNCIAS CORRENTES	0.000.000		147.180.701,05	
1710.00.0.0	TRANSFERÊNCIAS DA UNBIO E DE SUAS ENTIDADES	0.000.000		62.414.000,00	
1711.00.0.0	TRANSFERÊNCIAS DECORRENTES DE PARTICIPAÇÃO NA RECEITA DA UNB	0.000.000	50.805.000,00		
1711.51.0.0	COTA-PARTE DO FUNDO DE PARTICIPAÇÃO DOS MUNICÍPIOS - FPM	0.000.000	50.800.000,00		
1711.51.1.0	COTA-PARTE DO FUNDO DE PARTICIPAÇÃO DOS MUNICÍPIOS - COTA ME	0.000.000	46.000.000,00		
1711.51.1.1	COTA-PARTE DO FUNDO DE PARTICIPAÇÃO DOS MUNICÍPIOS - COTA ME	0.01.00	45.000.000,00		
1711.51.2.0	COTA-PARTE DO FUNDO DE PARTICIPAÇÃO DO MUNICÍPIOS - 1% COTA	0.000.000	2.400.000,00		
1711.51.2.1	COTA-PARTE DO FUNDO DE PARTICIPAÇÃO DO MUNICÍPIOS - 1% COTA	0.01.00	2.400.000,00		
1711.51.3.0	COTA-PARTE DO FUNDO DE PARTICIPAÇÃO DOS MUNICÍPIOS - 1% COTA	0.000.000	2.400.000,00		
1711.51.3.1	COTA-PARTE DO FUNDO DE PARTICIPAÇÃO DOS MUNICÍPIOS - 1% COTA	0.01.00	2.400.000,00		
1711.52.0.0	COTA-PARTE DO IMPOSTO SOBRE A PROPRIEDADE TERRITORIAL RURAL	0.000.000	5.000,00		
1711.52.0.1	COTA-PARTE DO IMPOSTO SOBRE A PROPRIEDADE TERRITORIAL RURAL	0.01.00	5.000,00		
1712.00.0.0	TRANSFERÊNCIAS DAS COMPENSAÇÕES FINANCEIRAS PELA EXPLORAÇÃO	0.000.000	820.000,00		
1712.51.0.0	COTA-PARTE DA COMPENSAÇÃO FINANCEIRA PELA EXPLORAÇÃO DE RECU	0.000.000	120.000,00		
1712.51.0.1	COTA-PARTE DA COMPENSAÇÃO FINANCEIRA PELA EXPLORAÇÃO DE RECU	0.01.00	120.000,00		
1712.52.0.0	COTA-PARTE DA COMPENSAÇÃO FINANCEIRA PELA PRODUÇÃO DE PETRÓLEO	0.000.000	700.000,00		
1712.52.4.0	COTA-PARTE DO FUNDO ESPECIAL DO PETRÓLEO - FEP	0.000.000	700.000,00		
1712.52.4.1	COTA-PARTE DO FUNDO ESPECIAL DO PETRÓLEO -	0.01.00	700.000,00		

Documento Assinado Digitalmente por: MARCELLO FUCHS CAMPOS GOUVEIA  
Acesse em: [https://tce.pe.gov.br/ep/validarDocumento.seam?codigo\\_documento=81061567-3f2e-4724-926d-12d63219ff57](https://tce.pe.gov.br/ep/validarDocumento.seam?codigo_documento=81061567-3f2e-4724-926d-12d63219ff57)

**PREFEITURA MUNICIPAL DE PAUDALHO**

AV RAUL BANDEIRA, 21 - CNPJ:11097383/0001-84

Anexo 02

Page 3

Orçamento Programa - Exercício de 2022

**RECEITAS SEGUNDO AS CATEGORIAS ECONOMICAS**

Lei: 0, Data: 05/10/2021

Código	Especificação	F.R.	Desdobramento	SubCategoria Fonte	Categoria Econômica
1713.00.0.0	PEP - PRINCIPAL				
1713.50.0.0	TRANSFERÊNCIAS DE RECURSOS DO SISTEMA ÚNICO DE SAÚDE - SUS	0.000.000	27.507.000,00		
1713.50.1.0	TRANSFERÊNCIAS DE RECURSOS DO BLOCO DE MANUTENÇÃO DAS AÇÕES	0.000.000	27.507.000,00		
1713.50.1.1	TRANSFERÊNCIAS DE RECURSOS DO BLOCO DE MANUTENÇÃO DAS AÇÕES	1.05.04	18.145.000,00		
1713.50.1.1	TRANSFERÊNCIAS DE RECURSOS DO BLOCO DE MANUTENÇÃO DAS AÇÕES	1.05.04	50.000,00		
1713.50.2.0	TRANSFERÊNCIAS DE RECURSOS DO BLOCO DE MANUTENÇÃO DAS AÇÕES	0.000.000	16.095.000,00		
1713.50.2.1	TRANSFERÊNCIAS DE RECURSOS DO BLOCO DE MANUTENÇÃO DAS AÇÕES	0.000.000	10.277.000,00		
1713.50.3.0	TRANSFERÊNCIAS DE RECURSOS DO BLOCO DE MANUTENÇÃO DAS AÇÕES	1.05.04	10.277.000,00		
1713.50.3.1	TRANSFERÊNCIAS DE RECURSOS DO BLOCO DE MANUTENÇÃO DAS AÇÕES	0.000.000	640.000,00		
1713.50.4.0	TRANSFERÊNCIAS DE RECURSOS DO BLOCO DE MANUTENÇÃO DAS AÇÕES	1.05.04	640.000,00		
1713.50.4.1	TRANSFERÊNCIAS DE RECURSOS DO BLOCO DE MANUTENÇÃO DAS AÇÕES	0.000.000	445.000,00		
1713.50.4.1	TRANSFERÊNCIAS DE RECURSOS DO BLOCO DE MANUTENÇÃO DAS AÇÕES	1.05.04	380.000,00		
1713.50.4.1	TRANSFERÊNCIAS DE RECURSOS DO BLOCO DE MANUTENÇÃO DAS AÇÕES	2.02.26	65.000,00		
1714.00.0.0	TRANSFERÊNCIAS DE RECURSOS DO FUNDO NACIONAL DO DESENVOLVIMENTO	0.000.000	2.310.000,00		
1714.50.0.0	TRANSFERÊNCIAS DO SALÁRIO-EDUCAÇÃO	0.000.000	1.600.000,00		
1714.50.0.1	TRANSFERÊNCIAS DO SALÁRIO-EDUCAÇÃO - PRINCIPAL	1.05.21	1.600.000,00		
1714.51.0.0	TRANSFERÊNCIAS DIRETAS DO FINE REFERENTES AO PROGRAMA DNHE	0.000.000	15.000,00		
1714.51.0.1	TRANSFERÊNCIAS DIRETAS DO FINE REFERENTES AO PROGRAMA DNHE	1.05.16	15.000,00		
1714.52.0.0	TRANSFERÊNCIAS REFERENTES AO PROGRAMA NACIONAL DE ALIMENTAÇÃO	0.000.000	300.000,00		
1714.52.0.1	TRANSFERÊNCIAS REFERENTES AO PROGRAMA NACIONAL DE ALIMENTAÇÃO	1.05.14	300.000,00		
1714.53.0.0	TRANSFERÊNCIAS REFERENTES AO PROGRAMA NACIONAL DE APOIO AO T	0.000.000	395.000,00		
1714.53.0.1	TRANSFERÊNCIAS REFERENTES AO PROGRAMA NACIONAL DE APOIO AO T	1.05.17	395.000,00		
1715.00.0.0	TRANSFERÊNCIAS DE RECURSOS DE COMPLEMENTAÇÃO DA UNIBO AO FUN	0.000.000	8.280.000,00		
1715.50.0.0	TRANSFERÊNCIAS DE RECURSOS DE COMPLEMENTAÇÃO DA UNIBO AO FUN	0.000.000	4.280.000,00		
1715.50.0.1	TRANSFERÊNCIAS DE RECURSOS DE COMPLEMENTAÇÃO DA UNIBO AO FUN	1.05.03	80.000,00		
1715.50.0.1	TRANSFERÊNCIAS DE RECURSOS DE COMPLEMENTAÇÃO DA UNIBO AO FUN	1.05.09	4.200.000,00		
1715.51.0.0	TRANSFERÊNCIAS DE RECURSOS DE COMPLEMENTAÇÃO DA UNIBO AO FUN	0.000.000	4.000.000,00		
1715.51.0.1	TRANSFERÊNCIAS DE RECURSOS DE COMPLEMENTAÇÃO DA UNIBO AO FUN	1.05.06	4.000.000,00		
1716.00.0.0	TRANSFERÊNCIAS DE RECURSOS DO FUNDO NACIONAL DE ASSISTÊNCIA	0.000.000	1.410.000,00		
1716.50.0.0	TRANSFERÊNCIAS DE RECURSOS DO FUNDO NACIONAL DE ASSISTÊNCIA	0.000.000	1.410.000,00		
1716.50.0.1	TRANSFERÊNCIAS DE RECURSOS DO FUNDO NACIONAL DE ASSISTÊNCIA	1.05.05	1.410.000,00		
1717.00.0.0	TRANSFERÊNCIAS DE CONVÊNIOS DA UNIBO E DE SUAS ENTIDADES	0.000.000	1.215.000,00		
1717.51.0.0	TRANSFERÊNCIAS DE CONVÊNIOS DA UNIBO DESTINADAS A PROGRAMAS	0.000.000	1.175.000,00		
1717.51.0.1	TRANSFERÊNCIAS DE CONVÊNIOS DA UNIBO DESTINADAS A PROGRAMAS	1.05.25	1.175.000,00		
1717.52.0.0	TRANSFERÊNCIAS DE CONVÊNIOS DA UNIBO DESTINADAS A PROGRAMAS	0.000.000	40.000,00		
1717.52.0.1	TRANSFERÊNCIAS DE CONVÊNIOS DA UNIBO DESTINADAS A PROGRAMAS	1.05.05	40.000,00		
1719.00.0.0	OUTRAS TRANSFERÊNCIAS DE RECURSOS DA UNIBO E DE SUAS ENTIDADES	0.000.000	67.000,00		
1719.51.0.0	TRANSFERÊNCIAS FINANCEIRAS DO ICMS - DESONERAÇÃO - L.C. Nº 8	0.000.000	20.000,00		
1719.51.0.1	TRANSFERÊNCIAS FINANCEIRAS DO ICMS - DESONERAÇÃO - L.C. Nº 8	1.05.05	20.000,00		
1719.99.0.0	OUTRAS TRANSFERÊNCIAS DE RECURSOS DA UNIBO E DE SUAS ENTIDADES	0.000.000	47.000,00		
1719.99.0.1	OUTRAS TRANSFERÊNCIAS DE RECURSOS DA UNIBO E DE SUAS ENTIDADES	1.05.53	47.000,00		
1720.00.0.0	TRANSFERÊNCIAS DOS ESTADOS E DO DISTRITO FEDERAL E DE SUAS E	0.000.000	17.475.000,00	17.475.000,00	
1721.00.0.0	PARTICIPAÇÃO NA RECEITA DOS ESTADOS E DISTRITO FEDERAL	0.000.000	14.235.000,00		
1721.50.0.0	COTA-PARTE DO ICMS	0.000.000	10.280.000,00		
1721.50.0.1	COTA-PARTE DO ICMS - PRINCIPAL	0.01.00	10.280.000,00		

Documento Assinado Digitalmente por: MARCELLO FUCHS CAMPOS GOUVEIA  
Acesse em: <https://stc.ce.gov.br/epv/validaDoc.seam> Código do documento: 81061567-3f2e-4724-926d-12d63219ff57



**PREFEITURA MUNICIPAL DE PAUDALHO**

AV RAUL BANDEIRA, 21 - CNPJ:11097383/0001-84

Anexo 02

Page 4

Orçamento Programa - Exercício de 2022

**RECEITAS SEGUNDO AS CATEGORIAS ECONOMICAS**

Lei: 0, Data: 05/10/2021

Código	Especificação	F.R.	Desdobramento	SubCategoria Fonte	Categoria Econômica
1721.51.0.0	COTA-PARTE DO IPIA	0.000.000	3.900.000,00		
1721.51.0.1	COTA-PARTE DO IPIA - PRINCIPAL	0.01.00	3.900.000,00		
1721.52.0.0	COTA-PARTE DO IPI - MUNICIPIOS	0.000.000	45.000,00		
1721.52.0.1	COTA-PARTE DO IPI - MUNICIPIOS - PRINCIPAL	0.01.00	45.000,00		
1721.53.0.0	COTA-PARTE DA CONTRIBUIÇÃO DE INTERVENÇÃO NO DOMÍNIO ECONÔMICO	0.000.000	30.000,00		
1721.53.0.1	COTA-PARTE DA CONTRIBUIÇÃO DE INTERVENÇÃO NO DOMÍNIO ECONÔMICO	0.01.00	30.000,00		
1723.00.0.0	TRANSFERÊNCIAS DE RECURSOS DO SISTEMA ÚNICO DE SAÚDE - SUS	0.000.000	1.785.000,00		
1723.50.0.0	TRANSFERÊNCIAS DE RECURSOS DO SISTEMA ÚNICO DE SAÚDE - SUS	0.000.000	1.785.000,00		
1723.50.0.1	TRANSFERÊNCIAS DE RECURSOS DO SISTEMA ÚNICO DE SAÚDE - SUS -	0.01.10	1.785.000,00		
1724.00.0.0	TRANSFERÊNCIAS DE CONVÊNIO DOS ESTADOS E DF E DE SUAS ENTID	0.000.000	1.320.000,00		
1724.50.0.0	TRANSFERÊNCIAS DE CONVÊNIO DOS ESTADOS E DF PARA O SISTEMA	0.000.000	655.000,00		
1724.50.0.1	TRANSFERÊNCIAS DE CONVÊNIO DOS ESTADOS E DF PARA O SISTEMA	2.02.25	655.000,00		
1724.51.0.0	TRANSFERÊNCIAS DE CONVÊNIO DOS ESTADOS DESTINADAS A PROGRAM	0.000.000	665.000,00		
1724.51.0.1	TRANSFERÊNCIAS DE CONVÊNIO DOS ESTADOS DESTINADAS A PROGRAM	2.02.08	665.000,00		
1729.00.0.0	OUTRAS TRANSFERÊNCIAS DOS ESTADOS E DISTRITO FEDERAL	0.000.000	135.000,00		
1729.51.0.0	TRANSFERÊNCIAS DE ESTADOS DESTINADAS A ASSISTÊNCIA SOCIAL	0.000.000	105.000,00		
1729.51.0.1	TRANSFERÊNCIAS DE ESTADOS DESTINADAS A ASSISTÊNCIA SOCIAL -	2.02.15	105.000,00		
1729.99.0.0	OUTRAS TRANSFERÊNCIAS DOS ESTADOS E DF	0.000.000	30.000,00		
1729.99.0.1	OUTRAS TRANSFERÊNCIAS DOS ESTADOS E DF - PRINCIPAL	2.02.15	30.000,00		
1730.00.0.0	TRANSFERÊNCIAS DOS MUNICIPIOS E DE SUAS ENTIDADES	0.000.000		791.701,05	
1739.00.0.0	OUTRAS TRANSFERÊNCIAS DOS MUNICIPIOS	0.000.000	791.701,05		
1739.50.0.0	TRANSFERÊNCIAS DE MUNICIPIOS A COMERCIOS PUBLICOS	0.000.000	791.701,05		
1739.50.0.1	TRANSFERÊNCIAS DE MUNICIPIOS A COMERCIOS PUBLICOS - PRINCIP	0.01.23	116.000,00		
1739.50.0.1	TRANSFERÊNCIAS DE MUNICIPIOS A COMERCIOS PUBLICOS - PRINCIP	0.01.29	99.701,05		
1739.50.0.1	TRANSFERÊNCIAS DE MUNICIPIOS A COMERCIOS PUBLICOS - PRINCIP	0.01.30	576.000,00		
1750.00.0.0	TRANSFERÊNCIAS DE OUTRAS INSTITUIÇÕES PÚBLICAS	0.000.000		36.500.000,00	
1751.00.0.0	TRANSFERÊNCIAS DE RECURSOS DO FUNDO DE MANUTENÇÃO E DESENVOL	0.000.000	36.500.000,00		
1751.50.0.0	TRANSFERÊNCIAS DE RECURSOS DO FUNDO DE MANUTENÇÃO E DESENVOL	0.000.000	36.500.000,00		
1751.50.0.1	TRANSFERÊNCIAS DE RECURSOS DO FUNDO DE MANUTENÇÃO E DESENVOL	1.05.09	36.500.000,00		
1900.00.0.0	OUTRAS RECEITAS CORRENTES	0.000.000		1.216.000,00	
1920.00.0.0	INDENIZACÕES, RESTITUIÇÕES E RESSARCIMENTOS	0.000.000		221.000,00	
1921.00.0.0	INDENIZACÕES	0.000.000	183.000,00		
1921.99.0.0	OUTRAS INDENIZACÕES	0.000.000	183.000,00		
1921.99.0.1	OUTRAS INDENIZACÕES - PRINCIPAL	0.01.00	150.000,00		
1921.99.0.1	OUTRAS INDENIZACÕES - PRINCIPAL	0.01.07	12.000,00		
1921.99.0.1	OUTRAS INDENIZACÕES - PRINCIPAL	0.01.08	15.000,00		
1921.99.0.1	OUTRAS INDENIZACÕES - PRINCIPAL	0.01.08	1.000,00		
1921.99.0.1	OUTRAS INDENIZACÕES - PRINCIPAL	0.01.10	5.000,00		
1922.00.0.0	RESTITUIÇÕES	0.000.000	38.000,00		
1922.99.0.0	OUTRAS RESTITUIÇÕES	0.000.000	38.000,00		
1922.99.0.1	OUTRAS RESTITUIÇÕES - PRINCIPAL	0.01.00	15.000,00		
1922.99.0.1	OUTRAS RESTITUIÇÕES - PRINCIPAL	0.01.08	7.000,00		
1922.99.0.1	OUTRAS RESTITUIÇÕES - PRINCIPAL	0.01.08	1.000,00		
1922.99.0.1	OUTRAS RESTITUIÇÕES - PRINCIPAL	0.01.08	5.000,00		
1922.99.0.1	OUTRAS RESTITUIÇÕES - PRINCIPAL	0.01.10	10.000,00		
1990.00.0.0	DEMAIS RECEITAS CORRENTES	0.000.000		995.000,00	
1999.00.0.0	OUTRAS RECEITAS CORRENTES	0.000.000	995.000,00		
1999.99.0.0	OUTRAS RECEITAS	0.000.000	995.000,00		
1999.99.2.0	OUTRAS RECEITAS NÃO ARRECADADAS E NÃO PROJETADAS PELA RFB -	0.000.000	995.000,00		
1999.99.2.1	OUTRAS RECEITAS NÃO ARRECADADAS E NÃO PROJETADAS PELA RFB -	0.01.08	10.000,00		
1999.99.2.1	OUTRAS RECEITAS NÃO ARRECADADAS E NÃO PROJETADAS PELA RFB -	0.01.08	1.000,00		



PREFEITURA MUNICIPAL DE PAUDALHO  
AV RAUL BANDEIRA, 21 - CNPJ: 11097383/0001-84

Anexo 02  
Page 5

Orçamento Programa - Exercício de 2022  
RECEITAS SEGUNDO AS CATEGORIAS ECONOMICAS

Lei: 0, Data: 05/10/2021

Código	Especificação	F.R.	Desdobramento	SubCategoria Fonte	Categoria Econômica
1999.99.2.1	OUTRAS RECEITAS NÃO ARRECADADAS E NÃO PROJETADAS PELA RFB -	0.01.06	10.000,00		
1999.99.2.1	OUTRAS RECEITAS NÃO ARRECADADAS E NÃO PROJETADAS PELA RFB -	0.01.10	810.000,00		
1999.99.2.1	OUTRAS RECEITAS NÃO ARRECADADAS E NÃO PROJETADAS PELA RFB -	0.01.10	164.000,00		
2000.00.0.0	RECEITAS DE CAPITAL	0.000.000			13.211.000,00
2200.00.0.0	ALIENAÇÃO DE BENS	0.000.000		750.000,00	
2210.00.0.0	ALIENAÇÃO DE BENS MÓVEIS	0.000.000		300.000,00	
2213.00.0.0	ALIENAÇÃO DE BENS MÓVEIS E SEMOVENTES	0.000.000	300.000,00		
2213.01.0.0	ALIENAÇÃO DE BENS MÓVEIS E SEMOVENTES	0.000.000	300.000,00		
2213.01.0.1	ALIENAÇÃO DE BENS MÓVEIS E SEMOVENTES - PRINCIPAL	0.01.00	300.000,00		
2220.00.0.0	ALIENAÇÃO DE BENS IMÓVEIS	0.000.000		450.000,00	
2221.00.0.0	ALIENAÇÃO DE BENS IMÓVEIS	0.000.000	450.000,00		
2221.01.0.0	ALIENAÇÃO DE BENS IMÓVEIS	0.000.000	450.000,00		
2221.01.0.1	ALIENAÇÃO DE BENS IMÓVEIS - PRINCIPAL	0.01.00	450.000,00		
2400.00.0.0	TRANSFERÊNCIAS DE CAPITAL	0.000.000		12.391.000,00	
2410.00.0.0	TRANSFERÊNCIAS DA UNIBO E DE SUAS ENTIDADES	0.000.000		11.416.000,00	
2411.00.0.0	TRANSFERÊNCIAS DE RECURSOS DO SISTEMA ÚNICO DE SAÚDE - SUS	0.000.000	1.925.000,00		
2411.51.0.0	TRANSFERÊNCIAS DE RECURSOS DO SISTEMA ÚNICO DE SAÚDE - SUS -	0.000.000	1.885.000,00		
2411.51.1.0	TRANSFERÊNCIAS DE RECURSOS DO BLOCO DE ESTRUTURAÇÃO DA REDE	0.000.000	1.410.000,00		
2411.51.1.1	TRANSFERÊNCIAS DE RECURSOS DO BLOCO DE ESTRUTURAÇÃO DA REDE	1.05.34	1.410.000,00		
2411.51.2.0	TRANSFERÊNCIAS DE RECURSOS DO BLOCO DE ESTRUTURAÇÃO DA REDE	0.000.000	400.000,00		
2411.51.2.1	TRANSFERÊNCIAS DE RECURSOS DO BLOCO DE ESTRUTURAÇÃO DA REDE	1.05.84	400.000,00		
2411.51.4.0	TRANSFERÊNCIAS DE RECURSOS DO BLOCO DE ESTRUTURAÇÃO DA REDE	0.000.000	75.000,00		
2411.51.4.1	TRANSFERÊNCIAS DE RECURSOS DO BLOCO DE ESTRUTURAÇÃO DA REDE	1.05.34	75.000,00		
2411.99.0.0	OUTRAS TRANSFERÊNCIAS DE RECURSOS DO SISTEMA ÚNICO DE SAÚDE	0.000.000	40.000,00		
2411.99.0.1	OUTRAS TRANSFERÊNCIAS DE RECURSOS DO SISTEMA ÚNICO DE SAÚDE	1.05.34	40.000,00		
2414.00.0.0	TRANSFERÊNCIAS DE CONVÊNIO DA UNIBO E DE SUAS ENTIDADES	0.000.000	9.491.000,00		
2414.50.0.0	TRANSFERÊNCIAS DE CONVÊNIO DA UNIBO PARA O SISTEMA ÚNICO DE	0.000.000	800.000,00		
2414.50.0.1	TRANSFERÊNCIAS DE CONVÊNIO DA UNIBO PARA O SISTEMA ÚNICO DE	1.05.84	800.000,00		
2414.51.0.0	TRANSFERÊNCIAS DE CONVÊNIO DA UNIBO DESTINADAS A PROGRAMAS	0.000.000	2.000.000,00		
2414.51.0.1	TRANSFERÊNCIAS DE CONVÊNIO DA UNIBO DESTINADAS A PROGRAMAS	1.05.85	2.000.000,00		
2414.99.0.0	OUTRAS TRANSFERÊNCIAS DE CONVÊNIO DA UNIBO E DE SUAS ENTIDA	0.000.000	6.691.000,00		
2414.99.0.1	OUTRAS TRANSFERÊNCIAS DE CONVÊNIO DA UNIBO E DE SUAS ENTIDA	1.05.81	1.230.000,00		
2414.99.0.1	OUTRAS TRANSFERÊNCIAS DE CONVÊNIO DA UNIBO E DE SUAS ENTIDA	1.05.85	5.461.000,00		
2420.00.0.0	TRANSFERÊNCIAS DOS ESTADOS E DO DISTRITO FEDERAL E DE SUAS E	0.000.000		975.000,00	
2422.00.0.0	TRANSFERÊNCIAS DE CONVÊNIO DOS ESTADOS E DF E DE SUAS ENTID	0.000.000	980.000,00		
2422.99.0.0	OUTRAS TRANSFERÊNCIAS DE CONVÊNIO DOS ESTADOS E DF E DE SUA	0.000.000	980.000,00		
2422.99.0.1	OUTRAS TRANSFERÊNCIAS DE CONVÊNIO DOS ESTADOS E DF E DE SUA	2.02.24	980.000,00		
2429.00.0.0	OUTRAS TRANSFERÊNCIAS DE RECURSOS DOS ESTADOS	0.000.000	15.000,00		
2429.99.0.0	OUTRAS TRANSFERÊNCIAS DE RECURSOS DOS ESTADOS	0.000.000	15.000,00		
2429.99.0.1	OUTRAS TRANSFERÊNCIAS DE RECURSOS DOS ESTADOS - PRINCIPAL	2.02.15	15.000,00		
2900.00.0.0	OUTRAS RECEITAS DE CAPITAL	0.000.000		70.000,00	
2990.00.0.0	DEMAS RECEITAS DE CAPITAL	0.000.000		70.000,00	
2999.00.0.0	OUTRAS RECEITAS DE CAPITAL	0.000.000	70.000,00		
2999.99.0.0	OUTRAS RECEITAS DE CAPITAL	0.000.000	70.000,00		
2999.99.0.1	OUTRAS RECEITAS DE CAPITAL - PRINCIPAL	0.01.00	70.000,00		
8000.00.0.0	(R) DEDUÇÕES DA RECEITA	0.000.000			-12.047.000,00
8500.00.0.0	(R) DEDUÇÕES DO FUNDES	0.000.000		-12.047.000,00	
8510.00.0.0	(R) DEDUÇÕES DO FUNDES	0.000.000	-12.047.000,00		
8510.00.0.0	(R) DEDUÇÕES DO FUNDES	0.000.000		-12.047.000,00	
8510.00.0.0	(R) DEDUÇÕES DO FUNDES	0.000.000			

Documento Assinado Digitalmente por: MARCELLO FUCHS CAMPOS GOUVEIA  
Acesse em: <https://stc.ce.gov.br/epv/validaDoc.seam> Código do documento: 81061567-3f2e-4724-926d-12d63219ff57



**PREFEITURA MUNICIPAL DE PAUDALHO**  
 AV RAUL BANDEIRA, 21 - CNPJ:11097383/0001-84

Anexo 02  
 Page 6

Orçamento Programa - Exercício de 2022  
**RECEITAS SEGUNDO AS CATEGORIAS ECONOMICAS**

Lei: 0, Data: 05/10/2021

Código	Especificação	F.R.	Desdobramento	SubCategoria Fonte	Categoria Econômica
		0.01.00	-12.047.000,00		
Total das Receitas (exceto Intra-Orçamentárias)					160.000.000,00

**TOTALIZAÇÃO DAS RECEITAS POR CATEGORIA ECONOMICA**

RECEITA CORRENTE	146.789.000,00
------------------	----------------

RECEITA DE CAPITAL	13.211.000,00
--------------------	---------------

Total Geral das Receitas	160.000.000,00
--------------------------	----------------

Documento Assinado Digitalmente por: MARCELLO FUCHS CAMPOS GOUVEIA  
 Acesse em: <https://ste.tec.pe.gov.br/ep/validaDoc.seam> Código do documento: 81061567-3f2e-4724-926d-12d63219ff57



NATUREZA DA DESPESA - CONSOLIDAÇÃO GERAL

Código	Especificação	Elemento	Modalidade	Grupo	Categoria Econômica
30.00.00	DESPESAS CORRENTES				129.958.529,80
31.00.00	PESSOAL E ENCARGOS SOCIAIS			73.854.329,80	
31.90.00	APLICAÇÕES DIRETAS		73.854.329,80		
31.90.01	APOSENTADORIAS, RESERVA REMUNERADA E REFORMAS	300.000,00			
31.90.03	PENSÕES	100.000,00			
31.90.04	CONTRATAÇÃO POR TEMPO DETERMINADO	18.970.500,00			
31.90.11	VENCIMENTOS E VANTAGENS FIXAS - PESSOAL CIVIL	41.228.429,80			
31.90.13	OBRIGAÇÕES PATRONAIS	11.823.600,00			
31.90.91	SENTENÇAS JUDICIAIS	1.418.000,00			
31.90.92	DESPESAS DE EXERCÍCIOS ANTERIORES	13.400,00			
31.90.94	INDENIZAÇÕES E RESTITUIÇÕES TRABALHISTAS	1.600,00			
31.90.96	RESSARCIMENTO DE DESPESAS DE PESSOAL REQUISITADO	800,00			
32.00.00	JUROS E ENCARGOS DA DÍVIDA			15.000,00	
32.90.00	APLICAÇÕES DIRETAS		15.000,00		
32.90.21	JUROS SOBRE A DÍVIDA POR CONTRATO	10.000,00			
32.90.22	OUTROS ENCARGOS SOBRE A DÍVIDA POR CONTRATO	5.000,00			
33.00.00	OUTRAS DESPESAS CORRENTES			55.089.265,70	
33.50.00	TRANSFERÊNCIAS A INSTITUIÇÕES PRIVADAS SEM FINS LUCRATIVOS		430.298,95		
33.50.41	CONTRIBUIÇÕES	7.298,95			
33.50.43	SUBVENÇÕES SOCIAIS	423.000,00			
33.71.00	TRANSFERÊNCIA A CONSÓRCIOS PÚBLICOS		100.000,00		
33.71.70	RATEIO PELA PARTICIPAÇÃO EM CONSÓRCIO PÚBLICO	100.000,00			
33.90.00	APLICAÇÕES DIRETAS		54.558.968,75		
33.90.14	DIÁRIAS - CIVIL	328.400,00			
33.90.16	AUXÍLIO FINANCEIRO A ESTUDANTES	20.000,00			
33.90.30	MATERIAL DE CONSUMO	9.422.591,12			
33.90.31	PREMIAÇÕES CULTURAIS, ARTÍSTICAS, CIENTÍFICAS, DESPORTIVAS E	300,00			
33.90.32	MATERIAL, BEM OU SERVIÇO PARA DISTRIBUIÇÃO GRATUITA	2.312.000,00			
33.90.33	PASSAGENS E DESPESAS COM LOCOMOÇÃO	28.120,00			
33.90.34	OUTRAS DESPESAS DE PESSOAL DECORRENTES DE CONTRATOS DE TI	9.300,00			
33.90.35	SERVIÇOS DE CONSULTORIA	108.541,12			
33.90.36	OUTROS SERVIÇOS DE TERCEIROS - PESSOA FÍSICA	4.083.317,89			
33.90.37	LOCAÇÃO DE MÃO-DE-OBRA	8.500,00			
33.90.39	OUTROS SERVIÇOS DE TERCEIROS - PESSOA JURÍDICA	19.124.136,82			
33.90.41	CONTRIBUIÇÕES	2.000,00			
33.90.46	AUXÍLIO ALIMENTAÇÃO	4.100,00			
33.90.47	OBRIGAÇÕES TRIBUTÁRIAS E CONTRIBUTIVAS	1.093.500,00			
33.90.48	OUTROS AUXÍLIOS FINANCEIROS A PESSOA FÍSICA	520.000,00			
33.90.91	SENTENÇAS JUDICIAIS	90.000,00			
33.90.92	DESPESAS DE EXERCÍCIOS ANTERIORES	715.100,00			
33.90.93	INDENIZAÇÕES E RESTITUIÇÕES	16.699.000,00			
40.00.00	DESPESAS DE CAPITAL			27.131.804,50	30.641.404,50
44.00.00	INVESTIMENTOS		27.131.804,50		
44.90.00	APLICAÇÕES DIRETAS				
44.90.51	OBRAS E INSTALAÇÕES	19.839.500,00			
44.90.52	EQUIPAMENTOS E MATERIAL PERMANENTE	7.289.804,50			
44.90.61	AQUISIÇÃO DE IMÓVEIS	2.500,00			
45.00.00	INVERSÕES FINANCEIRAS			370.000,00	
45.90.00	APLICAÇÕES DIRETAS		370.000,00		
45.90.61	AQUISIÇÃO DE IMÓVEIS	370.000,00			
46.00.00	AMORTIZAÇÃO DA DÍVIDA			3.139.600,00	
46.90.00	APLICAÇÕES DIRETAS		3.139.600,00		
46.90.71	PRINCIPAL DA DÍVIDA CONTRATUAL RESGATADA	3.139.600,00			
90.00.00	RESERVA DE CONTINGÊNCIA			400.000,00	400.000,00
99.00.00	RESERVA DE CONTINGÊNCIA			400.000,00	
99.99.00	A DEFINIR				
99.99.99	A CLASSIFICAR	400.000,00			







**NATUREZA DA DESPESA POR ORGÃO**

Lei: 0, Data: 05/10/2021

PODER ORGÃO						
04 AUTARQUIAS						
01 AUTARQUIA MUNICIPAIS						
Código	Especificação	FR	Elemento	Modalidade	Grupo	Categoria Econômica
3.0.00.00	DESPESAS CORRENTES	0.000.000				670.000,00
3.1.00.00	PESSOAL E ENCARGOS SOCIAIS	0.000.000			375.000,00	
3.1.90.00	APLICAÇÕES DIRETAS	0.000.000		375.000,00		
3.1.90.04	CONTRATAÇÃO POR TEMPO DETERMINADO	0.01.27	15.000,00			
3.1.90.11	VENCIMENTOS E VANTAGENS FIXAS - PESSOAL CIVIL	0.01.27	300.000,00			
3.1.90.13	OBRIGAÇÕES PATRONAIS	0.01.27	60.000,00			
3.3.00.00	OUTRAS DESPESAS CORRENTES	0.000.000			295.000,00	
3.3.90.00	APLICAÇÕES DIRETAS	0.000.000		295.000,00		
3.3.90.14	DIÁRIAS - CIVIL	0.01.27	5.000,00			
3.3.90.30	MATERIAL DE CONSUMO	0.01.27	10.000,00			
3.3.90.38	OUTROS SERVIÇOS DE TERCEIROS - PESSOA FÍSICA	0.01.27	35.000,00			
3.3.90.39	OUTROS SERVIÇOS DE TERCEIROS - PESSOA JURÍDICA	0.01.27	35.000,00			
3.3.90.93	INDENZAÇÕES E RESTITUIÇÕES	0.01.27	210.000,00			
4.0.00.00	DESPESAS DE CAPITAL	0.000.000				65.000,00
4.4.00.00	INVESTIMENTOS	0.000.000			65.000,00	
4.4.90.00	APLICAÇÕES DIRETAS	0.000.000		65.000,00		
4.4.90.01	OBRAS E INSTALAÇÕES	0.01.27	50.000,00			
4.4.90.52	EQUIPAMENTOS E MATERIAL PERMANENTE	0.01.27	15.000,00			
<b>TOTAL</b>						<b>735.000,00</b>
<b>TOTAL GERAL</b>						<b>160.000.000,00</b>



**NATUREZA DA DESPESA POR ORGÃO**

Lei: 0, Data: 05/10/2021

PODER ORGÃO	01 - PODER LEGISLATIVO 01 CORPO DELIBERATIVO DA SECRETARIA					
Código	Especificação	F.R.	Elemento	Modalidade	Grupo	Categoria Econômica
3.0.00.00	DESPESAS CORRENTES	0.000.000				4.545.000,00
3.1.00.00	PESSOAL E ENCARGOS SOCIAIS	0.000.000			3.320.000,00	
3.1.90.00	APLICAÇÕES DIRETAS	0.000.000		3.320.000,00		
3.1.90.11	VENIMENTOS E VANTAGENS FIXAS - PESSOAL CIVIL	0.01.88	2.750.000,00			
3.1.90.13	OBRIGAÇÕES PATRONAIS	0.01.88	550.000,00			
3.1.90.91	SENTENÇAS JUDICIAIS	0.01.88	20.000,00			
3.3.00.00	OUTRAS DESPESAS CORRENTES	0.000.000			1.225.000,00	
3.3.90.00	APLICAÇÕES DIRETAS	0.000.000		1.225.000,00		
3.3.90.14	DÁRIAS - CIVIL	0.01.88	75.000,00			
3.3.90.30	MATERIAL DE CONSUMO	0.01.88	40.000,00			
3.3.90.33	PASSAGENS E DESPESAS COM LOCOMOÇÃO	0.01.88	5.000,00			
3.3.90.38	OUTROS SERVIÇOS DE TERCEIROS - PESSOA FÍSICA	0.01.88	20.000,00			
3.3.90.39	OUTROS SERVIÇOS DE TERCEIROS - PESSOA JURÍDICA	0.01.88	290.000,00			
3.3.90.92	DESPESAS DE EXERCÍCIOS ANTERIORES	0.01.88	5.000,00			
3.3.90.93	INDENZAÇÕES E RESTITUIÇÕES	0.01.88	830.000,00			
4.0.00.00	DESPESAS DE CAPITAL	0.000.000				195.000,00
4.4.00.00	INVESTIMENTOS	0.000.000			195.000,00	
4.4.90.00	APLICAÇÕES DIRETAS	0.000.000		195.000,00		
4.4.90.51	OBRAS E INSTALAÇÕES	0.01.88	145.000,00			
4.4.90.52	EQUIPAMENTOS E MATERIAL PERMANENTE	0.01.88	50.000,00			
<b>TOTAL</b>						<b>4.740.000,00</b>



NATUREZA DA DESPESA POR ORGÃO

PODER ORGÃO 02 - PODER EXECUTIVO  
01 - SECRETARIA MUNICIPAL DA CHEFIA DO GABINETE

Código	Especificação	F.R.	Elemento	Modalidade	Grupo	Categoria Econômica
3.0.00.00	DESPESAS CORRENTES	0.000.000				2.765.000,00
3.1.00.00	PESSOAL E ENCARGOS SOCIAIS	0.000.000			1.735.500,00	
3.1.90.00	APLICAÇÕES DIRETAS	0.000.000		1.735.000,00		
3.1.90.04	CONTRATAÇÃO POR TEMPO DETERMINADO	0.01.00	45.000,00			
3.1.90.11	VENCIMENTOS E VANTAGENS FIXAS - PESSOAL CIVIL	0.01.00	1.690.000,00			
3.3.00.00	OUTRAS DESPESAS CORRENTES	0.000.000			1.030.000,00	
3.3.90.00	APLICAÇÕES DIRETAS	0.000.000		1.030.000,00		
3.3.90.14	DIÁRIAS - CIVIL	0.01.00	50.000,00			
3.3.90.30	MATERIAL DE CONSUMO	0.01.00	20.000,00			
3.3.90.36	OUTROS SERVIÇOS DE TERCEIROS - PESSOA FÍSICA	0.01.00	25.000,00			
3.3.90.39	OUTROS SERVIÇOS DE TERCEIROS - PESSOA JURÍDICA	0.01.00	155.000,00			
3.3.90.92	DESPESAS DE EXERCÍCIOS ANTERIORES	0.01.00	35.000,00			
3.3.90.93	INDENIZAÇÕES E RESTITUIÇÕES	0.01.00	745.000,00			
4.0.00.00	DESPESAS DE CAPITAL	0.000.000				35.000,00
4.4.00.00	INVESTIMENTOS	0.000.000			35.000,00	
4.4.90.00	APLICAÇÕES DIRETAS	0.000.000		35.000,00		
4.4.90.52	EQUIPAMENTOS E MATERIAL PERMANENTE	0.01.00	35.000,00			
<b>TOTAL</b>						<b>2.800.000,00</b>

Documento Assinado Digitalmente por: MARCELLO FUCHS CAMPOS GOUVEIA  
Acesse em: <https://steetec.pe.gov.br/epp/validaDoc.seam> Código do documento: 8106f567-3f2e-4724-926d-12d63219ff57



NATUREZA DA DESPESA POR ORGÃO

Lei: 0, Data: 05/10/2021

PODER ORGÃO						
02 - PODER EXECUTIVO						
02 - PROCURADORIA GERAL DO MUNICÍPIO						
Código	Especificação	F.R.	Elemento	Modalidade	Grupo	Classe Econômica
3.0.00.00	DESPESAS CORRENTES	0.000.000				2.435.000,00
3.1.00.00	PESSOAL E ENCARGOS SOCIAIS	0.000.000			1.630.000,00	
3.1.90.00	APLICAÇÕES DIRETAS	0.000.000		1.630.000,00		
3.1.90.11	VENCIMENTOS E VANTAGENS FIXAS - PESSOAL CIVIL	0.01.00	530.000,00			
3.1.90.91	SENTENÇAS JUDICIAIS	0.01.00	1.100.000,00			
3.3.00.00	OUTRAS DESPESAS CORRENTES	0.000.000			805.000,00	
3.3.90.00	APLICAÇÕES DIRETAS	0.000.000		805.000,00		
3.3.90.14	DIÁRIAS - CIVIL	0.01.00	5.000,00			
3.3.90.36	OUTROS SERVIÇOS DE TERCEIROS - PESSOA FÍSICA	0.01.00	30.000,00			
3.3.90.38	OUTROS SERVIÇOS DE TERCEIROS - PESSOA JURÍDICA	0.01.00	160.000,00			
3.3.90.91	SENTENÇAS JUDICIAIS	0.01.00	60.000,00			
3.3.90.93	INDENIZAÇÕES E RESTITUIÇÕES	0.01.00	500.000,00			
<b>TOTAL</b>						<b>2.435.000,00</b>

Documento Assinado Digitalmente por: MARCELLO FUCHS CAMPOS GOUVEIA  
Acesse em: <https://eccc.tec.pe.gov.br/epi/validaDoc.seam> Código do documento: 8106f567-3f2e-472e-926d-12d63219ff57



**PREFEITURA MUNICIPAL DE PAUDALHO**

AV RAUL BANDEIRA, 21 - CNPJ: 110973830001-64

Orçamento Programa - Exercício de 2022

Anexo 02

Page 4

**NATUREZA DA DESPESA POR ORGÃO**

Lei: 0, Data: 05/10/2021

PODER ORGÃO						
02 - PODER EXECUTIVO						
03 - SECRETARIA DE ADMINISTRAÇÃO E FINANÇAS						
Código	Especificação	F.R.	Elemento	Modalidade	Grupo	Categoria Econômica
3.0.00.00	DESPESAS CORRENTES	0.000.000				8.670.000,00
3.1.00.00	PESSOAL E ENCARGOS SOCIAIS	0.000.000			4.110.000,00	
3.1.90.00	APLICAÇÕES DIRETAS	0.000.000		4.110.000,00		
3.1.90.01	APOSENTADORIAS, RESERVA REMUNERADA E REFORMAS	0.01.00	300.000,00			
3.1.90.03	PENSÕES	0.01.00	100.000,00			
3.1.90.04	CONTRATAÇÃO POR TEMPO DETERMINADO	0.01.00	50.000,00			
3.1.90.11	VENCIMENTOS E VANTAGENS FIXAS - PESSOAL CIVIL	0.01.00	1.520.000,00			
3.1.90.13	OBRIGAÇÕES PATRONAIS	0.01.00	2.060.000,00			
3.1.90.91	SENTENÇAS JUDICIAIS	0.01.00	80.000,00			
3.1.90.92	DESPESAS DE EXERCÍCIOS ANTERIORES	0.01.00	10.000,00			
3.2.00.00	JUROS E ENCARGOS DA DÍVIDA	0.000.000			10.000,00	
3.2.90.00	APLICAÇÕES DIRETAS	0.000.000		10.000,00		
3.2.90.21	JUROS SOBRE A DÍVIDA POR CONTRATO	0.01.00	10.000,00			
3.2.90.22	OUTROS ENCARGOS SOBRE A DÍVIDA POR CONTRATO	0.01.00	0.000,00			
3.3.00.00	OUTRAS DESPESAS CORRENTES	0.000.000			4.445.000,00	
3.3.71.00	TRANSFERÊNCIA A CONSÓRCIOS PÚBLICOS	0.000.000		100.000,00		
3.3.71.70	RATEIO PELA PARTICIPAÇÃO EM CONSÓRCIO PÚBLICO	0.01.00	100.000,00			
3.3.90.00	APLICAÇÕES DIRETAS	0.000.000		4.345.000,00		
3.3.90.14	DIÁRIAS - CIVIL	0.01.00	20.000,00			
3.3.90.30	MATERIAL DE CONSUMO	0.01.00	90.000,00			
3.3.90.36	OUTROS SERVIÇOS DE TERCEIROS - PESSOA FÍSICA	0.01.00	40.000,00			
3.3.90.39	OUTROS SERVIÇOS DE TERCEIROS - PESSOA JURÍDICA	0.01.00	1.230.000,00			
3.3.90.47	OBRIGAÇÕES TRIBUTARIAS E CONTRIBUTIVAS	0.01.00	1.000.000,00			
3.3.90.91	SENTENÇAS JUDICIAIS	0.01.00	15.000,00			
3.3.90.92	DESPESAS DE EXERCÍCIOS ANTERIORES	0.01.00	500.000,00			
3.3.90.93	INDENIZAÇÕES E RESTITUIÇÕES	0.01.00	1.400.000,00			
4.0.00.00	DESPESAS DE CAPITAL	0.000.000				2.880.000,00
4.4.00.00	INVESTIMENTOS	0.000.000			180.000,00	
4.4.90.00	APLICAÇÕES DIRETAS	0.000.000		180.000,00		
4.4.90.01	OBRAS E INSTALAÇÕES	0.01.00	10.000,00			
4.4.90.52	EQUIPAMENTOS E MATERIAL PERMANENTE	0.01.00	170.000,00			
4.5.00.00	INVERSÕES FINANCEIRAS	0.000.000			100.000,00	
4.5.90.00	APLICAÇÕES DIRETAS	0.000.000		100.000,00		
4.5.90.61	AQUISIÇÃO DE IMÓVEIS	0.01.00	100.000,00			
4.6.00.00	AMORTIZAÇÃO DA DÍVIDA	0.000.000			2.600.000,00	
4.6.90.00	APLICAÇÕES DIRETAS	0.000.000		2.600.000,00		
4.6.90.71	PRINCIPAL DA DÍVIDA CONTRATUAL, RESGATADA	0.01.00	2.600.000,00			
9.0.00.00	RESERVA DE CONTINGÊNCIA	0.000.000				450.000,00
9.3.00.00	RESERVA DE CONTINGÊNCIA	0.000.000			450.000,00	



**PREFEITURA MUNICIPAL DE PAUDALHO**  
 AV RAUL BANDEIRA, 21 - CNPJ:11097383/0001-84

Orçamento Programa - Exercício de 2022

Anexo 02

Page 5

Lei: 0, Data: 05/10/2021

**NATUREZA DA DESPESA POR ORGÃO**

PODER ORGÃO						
02 - PODER EXECUTIVO						
03 - SECRETARIA DE ADMINISTRAÇÃO E FINANÇAS						
Código	Especificação	F.R.	Elemento	Modalidade	Grupo	Categoria Econômica
9.9.99.00	A DEPIRAR	0.000.000		400.000.00		
9.9.99.99	A CLASSIFICAR	0.01.00	400.000.00			
<b>TOTAL</b>						<b>11.850.000,00</b>

Documento Assinado Digitalmente por: MARCELLO FUCHS CAMPOS GOUVEIA  
 Acesse em: <https://cfe.tec.pe.gov.br/ep/validarDoc.scam> Código do documento: 8106f567-3f2e-4724-926d-12d63219ff57

**PREFEITURA MUNICIPAL DE PAUDALHO**

AV RAUL BANDEIRA, 21 - CNPJ: 11097363/0001-64

Orçamento Programa - Exercício de 2022

Anexo 02

Page 6

Lei: 0, Data: 05/10/2021

**NATUREZA DA DESPESA POR ORGÃO**PODER ORGÃO 02 - PODER EXECUTIVO  
06 - SECRETARIA DE GOVERNO

Código	Especificação	F.R.	Elemento	Modalidade	Grupo	Categoria Econômica
3.0.00.00	DESPESAS CORRENTES	0.000.000				2.265.000,00
3.1.00.00	PESSOAL E ENCARGOS SOCIAIS	0.000.000			1.180.000,00	
3.1.90.00	APLICAÇÕES DIRETAS	0.000.000		1.180.000,00		
3.1.90.04	CONTRATAÇÃO POR TEMPO DETERMINADO	0.01.00	30.000,00			
3.1.90.11	VENCIMENTOS E VANTAGENS FIXAS - PESSOAL CIVIL	0.01.00	1.150.000,00			
3.3.00.00	OUTRAS DESPESAS CORRENTES	0.000.000			1.105.000,00	
3.3.90.00	APLICAÇÕES DIRETAS	0.000.000		1.105.000,00		
3.3.90.14	DIÁRIAS - CIVIL	0.01.00	5.000,00			
3.3.90.30	MATERIAL DE CONSUMO	0.01.00	30.000,00			
3.3.90.36	OUTROS SERVIÇOS DE TERCEIROS - PESSOA FÍSICA	0.01.00	20.000,00			
3.3.90.39	OUTROS SERVIÇOS DE TERCEIROS - PESSOA JURÍDICA	0.01.00	210.000,00			
3.3.90.93	INDENZAÇÕES E RESTITUIÇÕES	0.01.00	640.000,00			
4.0.00.00	DESPESAS DE CAPITAL	0.000.000				10.000,00
4.4.00.00	INVESTIMENTOS	0.000.000			10.000,00	
4.4.90.00	APLICAÇÕES DIRETAS	0.000.000		10.000,00		
4.4.90.52	EQUIPAMENTOS E MATERIAL PERMANENTE	0.01.00	10.000,00			
<b>TOTAL</b>						<b>2.275.000,00</b>

Documento Assinado Digitalmente por: MARCELLO FUCHS CAMPOS GOUVEIA  
Acesse em: <https://scte.tec.pe.gov.br/ppv/validaDoc.aspx?seam=Código%20do%20documento%3A8106f567-3f2e-4724-926d-12d63219ff57>



PREFEITURA MUNICIPAL DE PAUDALHO  
AV RAUL BANDAIRA, 21 - CNPJ: 11097363/0001-64

Orçamento Programa - Exercício de 2022

Anexo 02

Page 7

NATUREZA DA DESPESA POR ORGÃO

Lei: 0, Data: 05/10/2021

PODER ORGÃO						
02 - PODER EXECUTIVO						
08 - SECRETARIA DE SAÚDE						
Código	Especificação	FR	Elemento	Modalidade	Grupo	Categoria Econômica
3.0.00.00	DESPESAS CORRENTES	0.000.000				10.000.00
3.3.00.00	OUTRAS DESPESAS CORRENTES	0.000.000			10.000.00	
3.3.90.00	APLICAÇÕES DIRETAS	0.000.000		10.000.00		
3.3.90.38	OUTROS SERVIÇOS DE TERCEIROS - PESSOA FÍSICA	0.01.00	5.000.00			
3.3.90.39	OUTROS SERVIÇOS DE TERCEIROS - PESSOA JURÍDICA	0.01.00	5.000.00			
<b>TOTAL</b>						<b>10.000,00</b>

Documento Assinado Digitalmente por: MARCELLO FUCHS CAMPOS GOUVEIA  
Acesse em: <https://eictee.pe.gov.br/ppv/validaDoc.shtm> Código do documento: 81061567-3f2e-4724-926d-12d63219ff57





**NATUREZA DA DESPESA POR ORGÃO**

PODER ORGÃO						
02 - PODER EXECUTIVO						
09 - SECRETARIA DE DESENVOLVIMENTO E ASSISTENCIA SOCIAL						
Código	Especificação	F.R.	Elemento	Modalidade	Grupo	Categoria Econômica
3.0.00.00	DESPESAS CORRENTES	0.000.000				4.000,00
3.3.00.00	OUTRAS DESPESAS CORRENTES	0.000.000			4.000,00	
3.3.90.00	APLICAÇÕES DIRETAS	0.000.000		4.000,00		
3.3.90.14	DIÁRIAS - CIVIL	0.01.00	2.000,00			
3.3.90.39	OUTROS SERVIÇOS DE TERCEIROS - PESSOA JURÍDICA	0.01.00	2.000,00			
<b>TOTAL</b>						<b>4.000,00</b>

Documento Assinado Digitalmente por: MARCELLO FUCHS CAMPOS GOUVEIA  
 Acesse em: <https://cctec.tec.pe.gov.br/ppv/validaDoc.shtm> Código do documento: 81061567-3f2e-4724-926d-12d63219ff57



**PREFEITURA MUNICIPAL DE PAUDALHO**

AV RAIL, BANDEIRA, 21 - CNPJ: 110973630001-84

Orçamento Programa - Exercício de 2022

Anexo 02

Page 9

Lei: 0, Data: 05/10/2021

**NATUREZA DA DESPESA POR ORGÃO**

Código	Especificação	F.R.	Elemento	Modalidade	Grupo	Categoria Econômica
PODER ORGÃO	02 - PODER EXECUTIVO 13 - SECRETARIA DE DESENVOLVIMENTO URBANO E MEIO AMBIENTE					
3.0.00.00	DESPESAS CORRENTES	0.000.000				10.552.000,00
3.1.00.00	PESSOAL E ENCARGOS SOCIAIS	0.000.000			4.750.000,00	
3.1.90.00	APLICAÇÕES DIRETAS	0.000.000		4.750.000,00		
3.1.90.04	CONTRATAÇÃO POR TEMPO DETERMINADO	0.01.00	2.300.000,00			
3.1.90.11	VENCIMENTOS E VANTAGENS FIXAS - PESSOAL CIVIL	0.01.00	2.450.000,00			
3.3.00.00	OUTRAS DESPESAS CORRENTES	0.000.000			5.802.000,00	
3.3.90.00	APLICAÇÕES DIRETAS	0.000.000		5.802.000,00		
3.3.90.14	DIÁRIAS - CIVIL	0.01.00	17.000,00			
3.3.90.30	MATERIAL DE CONSUMO	0.01.00	708.000,00			
3.3.90.38	OUTROS SERVIÇOS DE TERCEIROS - PESSOA FÍSICA	0.01.00	185.000,00			
3.3.90.39	OUTROS SERVIÇOS DE TERCEIROS - PESSOA JURÍDICA	0.01.00	3.215.000,00			
3.3.90.92	DESPESAS DE EXERCÍCIOS ANTERIORES	0.01.00	7.000,00			
3.3.90.93	INDENIZAÇÕES E RESTITUIÇÕES	0.01.00	1.872.000,00			
4.0.00.00	DESPESAS DE CAPITAL	0.000.000				2.825.000,00
4.4.00.00	INVESTIMENTOS	0.000.000			2.775.000,00	
4.4.90.00	APLICAÇÕES DIRETAS	0.000.000		2.775.000,00		
4.4.90.01	OBRAS E INSTALAÇÕES	0.01.00	1.715.000,00			
4.4.90.01	OBRAS E INSTALAÇÕES	1.05.81	1.000.000,00			
4.4.90.52	EQUIPAMENTOS E MATERIAL PERMANENTE	0.01.00	80.000,00			
4.5.00.00	INVERSÕES FINANCEIRAS	0.000.000			50.000,00	
4.5.90.00	APLICAÇÕES DIRETAS	0.000.000		50.000,00		
4.5.90.01	AQUISIÇÃO DE IMÓVEIS	0.01.00	50.000,00			
<b>TOTAL</b>						<b>13.377.000,00</b>



NATUREZA DA DESPESA POR ORGÃO

Lei: 0, Data: 05/10/2021

Código	Especificação	F.R.	Elemento	Modalidade	Grupo	Categoria Econômica
PODER ORGÃO	02 - PODER EXECUTIVO 14 - SECRETARIA DE AGRICULTURA, ABASTECIMENTO, PECUÁRIA E PESCA					
3.0.00.00	DESPESAS CORRENTES	0.000.000				965.000,00
3.1.00.00	PESSOAL E ENCARGOS SOCIAIS	0.000.000			130.000,00	
3.1.90.00	APLICAÇÕES DIRETAS	0.000.000		130.000,00		
3.1.90.04	CONTRATAÇÃO POR TEMPO DETERMINADO	0.01.00	30.000,00			
3.1.90.11	VENCIMENTOS E VANTAGENS FIXAS - PESSOAL CIVIL	0.01.00	100.000,00			
3.3.00.00	OUTRAS DESPESAS CORRENTES	0.000.000			835.000,00	
3.3.90.00	APLICAÇÕES DIRETAS	0.000.000		835.000,00		
3.3.90.30	MATERIAL DE CONSUMO	0.01.00	35.000,00			
3.3.90.32	MATERIAL SEM OU SERVIÇO PARA DISTRIBUIÇÃO GRATUITA	0.01.00	80.000,00			
3.3.90.36	OUTROS SERVIÇOS DE TERCEIROS - PESSOA FÍSICA	0.01.00	180.000,00			
3.3.90.39	OUTROS SERVIÇOS DE TERCEIROS - PESSOA JURÍDICA	0.01.00	530.000,00			
3.3.90.93	INDENZAÇÕES E RESTITUIÇÕES	0.01.00	30.000,00			
4.0.00.00	DESPESAS DE CAPITAL	0.000.000				585.000,00
4.4.00.00	INVESTIMENTOS	0.000.000			585.000,00	
4.4.90.00	APLICAÇÕES DIRETAS	0.000.000		585.000,00		
4.4.90.01	OBRAS E INSTALAÇÕES	0.01.00	85.000,00			
4.4.90.01	OBRAS E INSTALAÇÕES	1.06.01	100.000,00			
4.4.90.02	EQUIPAMENTOS E MATERIAL PERMANENTE	0.01.00	200.000,00			
4.4.90.02	EQUIPAMENTOS E MATERIAL PERMANENTE	1.06.01	200.000,00			
<b>TOTAL</b>						<b>1.550.000,00</b>



PREFEITURA MUNICIPAL DE PAUDALHO  
AV RALF, BANDEIRA, 21 - CNPJ 110973830001-84

Orçamento Programa - Exercício de 2022

Anexo 02

Page 11

NATUREZA DA DESPESA POR ORGÃO

Lei: 0, Data: 05/10/2021

PODER ORGÃO						
02 - PODER EXECUTIVO						
30 - COMANAS						
Código	Especificação	F.R.	Elemento	Modalidade	Grupo	Categoria Econômica
3.0.00.00	DESPESAS CORRENTES	0.000.000				88.600,00
3.1.00.00	PESSOAL E ENCARGOS SOCIAIS	0.000.000			69.230,00	
3.1.90.00	APLICAÇÕES DIRETAS	0.000.000		69.230,00		
3.1.90.04	CONTRATAÇÃO POR TEMPO DETERMINADO	0.01.23	4.000,00			
3.1.90.11	VENCIMENTOS E VANTAGENS FIXAS - PESSOAL CIVIL	0.01.23	53.230,00			
3.1.90.13	OBRIGAÇÕES PATRONAIS	0.01.23	11.100,00			
3.1.90.92	DESPESAS DE EXERCÍCIOS ANTERIORES	0.01.23	900,00			
3.3.00.00	OUTRAS DESPESAS CORRENTES	0.000.000			20.370,00	
3.3.90.00	APLICAÇÕES DIRETAS	0.000.000		20.370,00		
3.3.90.14	DIARIAS - CIVIL	0.01.23	980,00			
3.3.90.30	MATERIAL DE CONSUMO	0.01.23	1.340,00			
3.3.90.31	PREMIAÇÕES CULTURAIS, ARTÍSTICAS, CIENTÍFICAS, DESPORTIVAS E	0.01.23	300,00			
3.3.90.33	PASSAGENS E DESPESAS COM LOCOMOÇÃO	0.01.23	1.620,00			
3.3.90.35	SERVIÇOS DE CONSULTORIA	0.01.23	2.290,00			
3.3.90.36	OUTROS SERVIÇOS DE TERCEIROS - PESSOA FÍSICA	0.01.23	2.870,00			
3.3.90.39	OUTROS SERVIÇOS DE TERCEIROS - PESSOA JURÍDICA	0.01.23	10.890,00			
3.3.90.92	DESPESAS DE EXERCÍCIOS ANTERIORES	0.01.23	100,00			
4.0.00.00	DESPESAS DE CAPITAL	0.000.000				26.400,00
4.4.00.00	INVESTIMENTOS	0.000.000			25.800,00	
4.4.90.00	APLICAÇÕES DIRETAS	0.000.000		25.800,00		
4.4.90.52	EQUIPAMENTOS E MATERIAL PERMANENTE	0.01.23	25.800,00			
4.6.00.00	AMORTIZAÇÃO DA DÍVIDA	0.000.000			800,00	
4.6.90.00	APLICAÇÕES DIRETAS	0.000.000		800,00		
4.6.90.71	PRINCIPAL DA DÍVIDA CONTRATUAL RESGATADA	0.01.23	800,00			
<b>TOTAL</b>						<b>116.000,00</b>

Documento Assinado Digitalmente por: MARCELLO FUCHS CAMPOS GOUVEIA  
Acesse em: <https://eicrtee.pe.gov.br/epp/vantidadeoc.seam> Código do documento: 81061567-3f2e-4724-926d-12d63219ff57



NATUREZA DA DESPESA POR ORGÃO

Lei: 0, Data: 05/10/2021

PODER ORGÃO						
(2) - PODER EXECUTIVO						
31 - SECRETARIA DE EDUCAÇÃO E ESPORTES						
Código	Especificação	F.R.	Elemento	Modalidade	Grupo	Categoria Econômica
3.0.00.00	DESPESAS CORRENTES	0.000.000				82.000,00
3.3.00.00	OUTRAS DESPESAS CORRENTES	0.000.000			82.000,00	
3.3.50.00	TRANSFERÊNCIAS A INSTITUIÇÕES PRIVADAS SEM FINS LUCRATIVOS	0.000.000		10.000,00		
3.3.50.43	SUBVENÇÕES SOCIAIS	0.01.00	10.000,00			
3.3.90.00	APLICAÇÕES DIRETAS	0.000.000		82.000,00		
3.3.90.30	MATERIAL DE CONSUMO	0.01.00	10.000,00			
3.3.90.30	MATERIAL DE CONSUMO	0.01.00	24.000,00			
3.3.90.38	OUTROS SERVIÇOS DE TERCEIROS - PESSOA FÍSICA	0.01.00	14.000,00			
3.3.90.38	OUTROS SERVIÇOS DE TERCEIROS - PESSOA JURÍDICA	0.01.00	10.000,00			
3.3.90.39	OUTROS SERVIÇOS DE TERCEIROS - PESSOA JURÍDICA	0.01.00	14.000,00			
3.3.90.33	INDENZAÇÕES E RESTITUIÇÕES	0.01.00	10.000,00			
4.0.00.00	DESPESAS DE CAPITAL	0.000.000				210.000,00
4.4.00.00	INVESTIMENTOS	0.000.000			210.000,00	
4.4.90.00	APLICAÇÕES DIRETAS	0.000.000		210.000,00		
4.4.90.51	OBRAS E INSTALAÇÕES	0.01.00	100.000,00			
4.4.90.51	OBRAS E INSTALAÇÕES	1.05.01	100.000,00			
4.4.90.52	EQUIPAMENTOS E MATERIAL PERMANENTE	0.01.00	10.000,00			
<b>TOTAL</b>						<b>302.000,00</b>

Documento Assinado Digitalmente por: MARCELLO FUCHS CAMPOS GOUVEIA  
Acesse em: <https://cctecoe.pe.gov.br/ep/validarDoc?semCodigo=documento:8106f567-3f2e-4724-926d-12d63219ff57>

**PREFEITURA MUNICIPAL DE PAUDALHO**

AV RAUL BANDAIRA, 21 - CNPJ 110973630001-84

Orçamento Programa - Exercício de 2022

Anexo 02

Page 13

Lei: 0, Data: 05/10/2021

**NATUREZA DA DESPESA POR ORGÃO**

PODER ORGÃO						
02 - PODER EXECUTIVO						
32 - SECRETARIA DE CULTURA, TURISMO, LAZER E JUVENTUDE						
Código	Especificação	F.R.	Elemento	Modalidade	Grupo	Categoria Econômica
3.0.00.00	DESPESAS CORRENTES	0.000.000				1.942.000,00
3.1.00.00	PESSOAL E ENCARGOS SOCIAIS	0.000.000			390.000,00	
3.1.90.00	APLICAÇÕES DIRETAS	0.000.000		390.000,00		
3.1.90.04	CONTRATAÇÃO POR TEMPO DETERMINADO	0.01.00	24.000,00			
3.1.90.11	VENCIMENTOS E VANTAGENS FIXAS - PESSOAL CIVIL	0.01.00	360.000,00			
3.1.90.13	OBRIGAÇÕES PATRONAIS	0.01.00	8.000,00			
3.3.00.00	OUTRAS DESPESAS CORRENTES	0.000.000			1.552.000,00	
3.3.50.00	TRANSFERÊNCIAS A INSTITUIÇÕES PRIVADAS SEM FINS LUCRATIVOS	0.000.000		114.000,00		
3.3.50.43	SUBVENÇÕES SOCIAIS	0.01.00	114.000,00			
3.3.90.00	APLICAÇÕES DIRETAS	0.000.000		1.438.000,00		
3.3.90.14	DIÁRIAS - CIVIL	0.01.00	15.000,00			
3.3.90.30	MATERIAL DE CONSUMO	0.01.00	88.000,00			
3.3.90.36	OUTROS SERVIÇOS DE TERCEIROS - PESSOA FÍSICA	0.01.00	111.000,00			
3.3.90.39	OUTROS SERVIÇOS DE TERCEIROS - PESSOA JURÍDICA	0.01.00	921.000,00			
3.3.90.46	OUTROS AUXÍLIOS FINANCEIROS A PESSOA FÍSICA	0.01.00	150.000,00			
3.3.90.92	DESPESAS DE EXERCÍCIOS ANTERIORES	0.01.00	5.000,00			
3.3.90.93	INDENIZAÇÕES E RESTITUIÇÕES	0.01.00	150.000,00			
4.0.00.00	DESPESAS DE CAPITAL	0.000.000				170.000,00
4.4.00.00	INVESTIMENTOS	0.000.000			170.000,00	
4.4.90.00	APLICAÇÕES DIRETAS	0.000.000		170.000,00		
4.4.90.51	OBRAS E INSTALAÇÕES	0.01.00	5.000,00			
4.4.90.52	EQUIPAMENTOS E MATERIAL PERMANENTE	0.01.00	165.000,00			
<b>TOTAL</b>						<b>2.112.000,00</b>

Documento Assinado Digitalmente por: MARCELLO FUCHS CAMPOS GOUVEIA  
Acesse em: <https://eccc.tec.pe.gov.br/epp/validador.seam> Código do documento: 8106f567-3f2e-4724-926d-12d63219ff57



**PREFEITURA MUNICIPAL DE PAUDALHO**

AV RAUL BANDEIRA, 21 - CNPJ: 11097363/0001-94

Orçamento Programa - Exercício de 2022

Anexo 02

Page 14

Lei: 0, Data: 05/10/2021

**NATUREZA DA DESPESA POR ORGÃO**

PODER ORGÃO						
02 - PODER EXECUTIVO						
33 - CONDER						
Código	Especificação	F.R.	Elemento	Modalidade	Grupo	Categoria Econômica
3.0.00.00	DESPESAS CORRENTES	0.000.000				568.000,00
3.1.00.00	PESSOAL E ENCARGOS SOCIAIS	0.000.000			10.000,00	
3.1.90.00	APLICAÇÕES DIRETAS	0.000.000		10.000,00		
3.1.90.11	VENIMENTOS E VANTAGENS FIXAS - PESSOAL CIVIL	0.01.30	8.000,00			
3.1.90.13	OBRIGAÇÕES PATRONAIS	0.01.30	2.000,00			
3.3.00.00	OUTRAS DESPESAS CORRENTES	0.000.000			558.000,00	
3.3.90.00	APLICAÇÕES DIRETAS	0.000.000		558.000,00		
3.3.90.14	DIARIAS - CIVIL	0.01.30	1.000,00			
3.3.90.30	MATERIAL DE CONSUMO	0.01.30	65.000,00			
3.3.90.33	PASSAGENS E DESPESAS COM LOCOMOÇÃO	0.01.30	8.000,00			
3.3.90.34	OUTRAS DESPESAS DE PESSOAL DECORRENTES DE CONTRATOS DE	0.01.30	6.000,00			
3.3.90.35	SERVIÇOS DE CONSULTORIA	0.01.30	93.000,00			
3.3.90.36	OUTROS SERVIÇOS DE TERCEIROS - PESSOA FÍSICA	0.01.30	136.000,00			
3.3.90.37	LOCAÇÃO DE MÃO-DE-OBRA	0.01.30	8.000,00			
3.3.90.38	OUTROS SERVIÇOS DE TERCEIROS - PESSOA JURÍDICA	0.01.30	214.000,00			
3.3.90.47	OBRIGAÇÕES TRIBUTÁRIAS E CONTRIBUTIVAS	0.01.30	12.000,00			
3.3.90.90	DESPESAS DE EXERCÍCIOS ANTERIORES	0.01.30	10.000,00			
3.3.90.93	INDENIZAÇÕES E RESTITUIÇÕES	0.01.30	2.000,00			
4.0.00.00	DESPESAS DE CAPITAL	0.000.000				8.000,00
4.4.00.00	INVESTIMENTOS	0.000.000			4.000,00	
4.4.90.00	APLICAÇÕES DIRETAS	0.000.000		4.000,00		
4.4.90.51	OBRAS E INSTALAÇÕES	0.01.30	2.000,00			
4.4.90.52	EQUIPAMENTOS E MATERIAL PERMANENTE	0.01.30	2.000,00			
4.6.00.00	AMORTIZAÇÃO DA DÍVIDA	0.000.000			4.000,00	
4.6.90.00	APLICAÇÕES DIRETAS	0.000.000		4.000,00		
4.6.90.71	PRINCIPAL DA DÍVIDA CONTRATUAL RESGATADA	0.01.30	4.000,00			
<b>TOTAL</b>						<b>576.000,00</b>



**PREFEITURA MUNICIPAL DE PAUDALHO**

AV RAUL BÂNDERA, 21 - CNPJ 110973830001-84

Orçamento Programa - Exercício de 2022

Anexo 02

Page 15

Lei: 0, Data: 05/10/2021

**NATUREZA DA DESPESA POR ORGÃO**

PODER ORGÃO						
02 - PODER EXECUTIVO						
34 - COMUPE						
Código	Especificação	F.R.	Elemento	Modalidade	Grupo	Categoria Econômica
3.0.00.00	DESPESAS CORRENTES	0.000.000				90.096,55
3.1.00.00	PESSOAL E ENCARGOS SOCIAIS	0.000.000			34.099,80	
3.1.90.00	APLICAÇÕES DIRETAS	0.000.000		34.099,80		
3.1.90.04	CONTRATAÇÃO POR TEMPO DETERMINADO	0.01.28	4.500,00		*	
3.1.90.11	VENCIMENTOS E VANTAGENS FIXAS - PESSOAL CIVIL	0.01.28	16.199,80			
3.1.90.13	OBRIGAÇÕES PATRONAIS	0.01.28	5.500,00			
3.1.90.91	SENTENÇAS JUDICIAIS	0.01.28	3.000,00			
3.1.90.92	DESPESAS DE EXERCÍCIOS ANTERIORES	0.01.28	2.500,00			
3.1.90.94	INDENIZAÇÕES E RESTITUIÇÕES TRABALHISTAS	0.01.28	1.600,00			
3.1.90.96	RESSARCIMENTO DE DESPESAS DE PESSOAL REQUISITADO	0.01.28	600,00			
3.3.00.00	OUTRAS DESPESAS CORRENTES	0.000.000			56.596,75	
3.3.90.00	APLICAÇÕES DIRETAS	0.000.000		56.596,75		
3.3.90.14	DIÁRIAS - CIVIL	0.01.28	1.500,00			
3.3.90.30	MATERIAL DE CONSUMO	0.01.28	10.251,12			
3.3.90.33	PASSAGENS E DESPESAS COM LOCOMOÇÃO	0.01.28	1.500,00			
3.3.90.34	OUTRAS DESPESAS DE PESSOAL DECORRENTES DE CONTRATOS DE	0.01.28	1.300,00			
3.3.90.36	SERVIÇOS DE CONSULTORIA	0.01.28	13.251,12			
3.3.90.38	OUTROS SERVIÇOS DE TERCEIROS - PESSOA FÍSICA	0.01.28	3.497,89			
3.3.90.37	LOCAÇÃO DE MÃO-DE-OBRA	0.01.28	900,00			
3.3.90.38	OUTROS SERVIÇOS DE TERCEIROS - PESSOA JURÍDICA	0.01.28	13.246,82			
3.3.90.46	AUXÍLIO ALIMENTAÇÃO	0.01.28	4.100,00			
3.3.90.47	OBRIGAÇÕES TRIBUTÁRIAS E CONTRIBUTIVAS	0.01.28	1.500,00			
3.3.90.92	DESPESAS DE EXERCÍCIOS ANTERIORES	0.01.28	3.000,00			
3.3.90.93	INDENIZAÇÕES E RESTITUIÇÕES	0.01.28	1.000,00			
4.0.00.00	DESPESAS DE CAPITAL	0.000.000				9.004,50
4.4.00.00	INVESTIMENTOS	0.000.000			9.004,50	
4.4.90.00	APLICAÇÕES DIRETAS	0.000.000		9.004,50		
4.4.90.51	OBRAS E INSTALAÇÕES	0.01.28	2.000,00			
4.4.90.52	EQUIPAMENTOS E MATERIAL PERMANENTE	0.01.28	4.004,50			
4.4.90.51	ADQUIÇÃO DE IMÓVEIS	0.01.28	2.900,00			
<b>TOTAL</b>						<b>99.701,05</b>





PREFEITURA MUNICIPAL DE PAUDALHO  
AV RAIL BANDEIRA, 21 - CNPJ: 110973830001-84

Orçamento Programa - Exercício de 2022

Anexo 02

Page 16

NATUREZA DA DESPESA POR ORGÃO

Lei: 0, Data: 05/10/2021

PODER ORGÃO		03 ENTIDADE SUPERVISIONADA 01 FUNDO MUNICIPAL DE SAÚDE				
Código	Especificação	F.R.	Elemento	Modalidade	Grupo	Categoria Econômica
3.0.00.00	DESPESAS CORRENTES	0.000.000				38.134.000,00
3.1.00.00	PESSOAL E ENCARGOS SOCIAIS	0.000.000			20.680.000,00	
3.1.90.00	APLICAÇÕES DIRETAS	0.000.000		20.680.000,00		
3.1.90.04	CONTRATAÇÃO POR TEMPO DETERMINADO	0.01.10	1.000.000,00			
3.1.90.04	CONTRATAÇÃO POR TEMPO DETERMINADO	1.05.04	9.530.000,00			
3.1.90.11	VENCIMENTOS E VANTAGENS FIXAS - PESSOAL CIVIL	0.01.10	2.695.000,00			
3.1.90.11	VENCIMENTOS E VANTAGENS FIXAS - PESSOAL CIVIL	1.05.04	3.940.000,00			
3.1.90.13	OBRIGAÇÕES PATRONAIS	0.01.10	525.000,00			
3.1.90.13	OBRIGAÇÕES PATRONAIS	1.05.04	2.985.000,00			
3.1.90.91	SENTENÇAS JUDICIAIS	0.01.10	5.000,00			
3.3.00.00	OUTRAS DESPESAS CORRENTES	0.000.000			17.454.000,00	
3.3.50.00	TRANSFERÊNCIAS A INSTITUIÇÕES PRIVADAS SEM FINS LUCRATIVOS	0.000.000		50.000,00		
3.3.50.43	SUBVENÇÕES SOCIAIS	0.01.10	50.000,00			
3.3.90.00	APLICAÇÕES DIRETAS	0.000.000		17.404.000,00		
3.3.90.14	DIÁRIAS - CIVIL	0.01.10	32.000,00			
3.3.90.14	DIÁRIAS - CIVIL	1.05.04	12.000,00			
3.3.90.30	MATERIAL DE CONSUMO	0.01.10	550.000,00			
3.3.90.30	MATERIAL DE CONSUMO	1.05.04	4.205.000,00			
3.3.90.30	MATERIAL DE CONSUMO	2.02.26	550.000,00			
3.3.90.32	MATERIAL, SEM OU SERVIÇO PARA DISTRIBUIÇÃO GRATUITA	0.01.10	120.000,00			
3.3.90.32	MATERIAL, SEM OU SERVIÇO PARA DISTRIBUIÇÃO GRATUITA	1.05.04	1.100.000,00			
3.3.90.32	MATERIAL, SEM OU SERVIÇO PARA DISTRIBUIÇÃO GRATUITA	2.02.26	150.000,00			
3.3.90.36	OUTROS SERVIÇOS DE TERCEIROS - PESSOA FÍSICA	0.01.10	525.000,00			
3.3.90.36	OUTROS SERVIÇOS DE TERCEIROS - PESSOA FÍSICA	1.05.04	320.000,00			
3.3.90.36	OUTROS SERVIÇOS DE TERCEIROS - PESSOA FÍSICA	2.02.26	10.000,00			
3.3.90.39	OUTROS SERVIÇOS DE TERCEIROS - PESSOA JURÍDICA	0.01.10	3.300.000,00			
3.3.90.39	OUTROS SERVIÇOS DE TERCEIROS - PESSOA JURÍDICA	1.05.04	1.800.000,00			
3.3.90.39	OUTROS SERVIÇOS DE TERCEIROS - PESSOA JURÍDICA	2.02.26	10.000,00			
3.3.90.47	OBRIGAÇÕES TRIBUTÁRIAS E CONTRIBUTIVAS	0.01.10	20.000,00			
3.3.90.91	SENTENÇAS JUDICIAIS	0.01.10	5.000,00			
3.3.90.92	DESPESAS DE EXERCÍCIOS ANTERIORES	0.01.10	70.000,00			
3.3.90.93	INDENIZAÇÕES E RESTITUIÇÕES	0.01.10	1.025.000,00			
3.3.90.93	INDENIZAÇÕES E RESTITUIÇÕES	1.05.04	3.590.000,00			
4.0.00.00	DESPESAS DE CAPITAL	0.000.000				3.400.000,00
4.4.00.00	INVESTIMENTOS	0.000.000			3.400.000,00	
4.4.90.00	APLICAÇÕES DIRETAS	0.000.000		3.400.000,00		
4.4.90.51	OBRAS E INSTALAÇÕES	0.01.10	250.000,00			
4.4.90.51	OBRAS E INSTALAÇÕES	1.05.34	60.000,00			
4.4.90.51	OBRAS E INSTALAÇÕES	1.05.94	1.090.000,00			

Documento Assinado Digitalmente por: MARCELLO FUCHS CAMPOS GOUVEIA  
Acesse em: <https://stc.tce.pb.gov.br/ppv/atividadeDoc.seam> Código do documento: 81061567-3f2e-4724-926d-12d63219ff57



**PREFEITURA MUNICIPAL DE PAUDALHO**  
 AV RAUL BANDEIRA, 21 - CNPJ: 11097363/0001-04

Orçamento Programa - Exercício de 2022

Anexo 02

Page 17

Lei: 0, Data: 05/10/2021

**NATUREZA DA DESPESA POR ORGÃO**

PODER ORGÃO						
03 ENTIDADE SUPERVISIONADA						
01 FUNDO MUNICIPAL DE SAÚDE						
Código	Especificação	F.R.	Elemento	Modalidade	Grupo	Categoria Econômica
4.4.90.52	EQUIPAMENTOS E MATERIAL PERMANENTE	0.01.10	415.000,00			
4.4.90.52	EQUIPAMENTOS E MATERIAL PERMANENTE	1.06.04	10.000,00			
4.4.90.52	EQUIPAMENTOS E MATERIAL PERMANENTE	1.06.34	1.465.000,00			
4.6.00.00	AMORTIZAÇÃO DA DÍVIDA	0.000.000			35.000,00	
4.6.90.00	APLICAÇÕES DIRETAS	0.000.000		35.000,00		
4.6.90.71	PRINCIPAL DA DÍVIDA CONTRATUAL RESGATADA	0.01.10	35.000,00			
<b>TOTAL</b>						<b>41.569.000,00</b>

Documento Assinado Digitalmente por: MARCELLO FUCHS CAMPOS GOUVEIA  
 Acesse em: [https://eicetec-pe.gov.br/epp/validarDoc.aspx?codigo\\_documento=81061567-3f2e-4724-926d-12d63219ff57](https://eicetec-pe.gov.br/epp/validarDoc.aspx?codigo_documento=81061567-3f2e-4724-926d-12d63219ff57)



**PREFEITURA MUNICIPAL DE PAUDALHO**

AV RAUL BANDEIRA, 21 - CNPJ:11097363/0001-84

Orçamento Programa - Exercício de 2022

Anexo 02

Page 18

**NATUREZA DA DESPESA POR ORGÃO**

Lei: 0, Data: 05/10/2021

PODER ORGÃO	03 ENTIDADE SUPERVISIONADA					
	02 FUNDO MUNICIPAL DE ASSISTENCIA SOCIAL					
Código	Especificação	F.R.	Elemento	Modalidade	Grupo	Categoria Econômica
3.0.00.00	DESPESAS CORRENTES	0.000.000				6.242.000,00
3.1.00.00	PESSOAL E ENCARGOS SOCIAIS	0.000.000			2.208.000,00	
3.1.90.00	APLICAÇÕES DIRETAS	0.000.000		2.208.000,00		
3.1.90.04	CONTRATAÇÃO POR TEMPO DETERMINADO	0.01.07	405.000,00			
3.1.90.04	CONTRATAÇÃO POR TEMPO DETERMINADO	1.06.05	290.000,00			
3.1.90.04	CONTRATAÇÃO POR TEMPO DETERMINADO	1.06.05	290.000,00			
3.1.90.11	VENIMENTOS E VANTAGENS FIXAS - PESSOAL CIVIL	0.01.07	630.000,00			
3.1.90.11	VENIMENTOS E VANTAGENS FIXAS - PESSOAL CIVIL	1.06.05	295.000,00			
3.1.90.13	OBRIGAÇÕES PATRONAIS	0.01.07	195.000,00			
3.1.90.13	OBRIGAÇÕES PATRONAIS	1.06.05	48.000,00			
3.1.90.13	OBRIGAÇÕES PATRONAIS	1.06.05	163.000,00			
3.1.90.91	SENTENÇAS JUDICIAIS	0.01.07	10.000,00			
3.3.00.00	OUTRAS DESPESAS CORRENTES	0.000.000			3.034.000,00	
3.3.50.00	TRANSFERÊNCIAS A INSTITUIÇÕES PRIVADAS SEM FINS LUCRATIVOS	0.000.000		180.000,00		
3.3.50.43	SUBVENÇÕES SOCIAIS	0.01.07	180.000,00			
3.3.90.00	APLICAÇÕES DIRETAS	0.000.000		2.854.000,00		
3.3.90.14	DIÁRIAS - CIVIL	0.01.07	35.000,00			
3.3.90.30	MATERIAL DE CONSUMO	0.01.07	270.000,00			
3.3.90.30	MATERIAL DE CONSUMO	1.06.05	111.000,00			
3.3.90.30	MATERIAL DE CONSUMO	2.02.16	10.000,00			
3.3.90.32	MATERIAL, SEM OU SERVIÇO PARA DISTRIBUIÇÃO GRATUITA	0.01.07	415.000,00			
3.3.90.32	MATERIAL, SEM OU SERVIÇO PARA DISTRIBUIÇÃO GRATUITA	1.06.06	30.000,00			
3.3.90.33	PASSAGENS E DESPESAS COM LOCOMOÇÃO	0.01.07	5.000,00			
3.3.90.36	OUTROS SERVIÇOS DE TERCEIROS - PESSOA FÍSICA	0.01.07	180.000,00			
3.3.90.36	OUTROS SERVIÇOS DE TERCEIROS - PESSOA FÍSICA	1.06.06	30.000,00			
3.3.90.36	OUTROS SERVIÇOS DE TERCEIROS - PESSOA FÍSICA	1.06.05	41.000,00			
3.3.90.36	OUTROS SERVIÇOS DE TERCEIROS - PESSOA FÍSICA	2.02.16	10.000,00			
3.3.90.39	OUTROS SERVIÇOS DE TERCEIROS - PESSOA JURÍDICA	0.01.07	902.000,00			
3.3.90.39	OUTROS SERVIÇOS DE TERCEIROS - PESSOA JURÍDICA	1.06.05	135.000,00			
3.3.90.39	OUTROS SERVIÇOS DE TERCEIROS - PESSOA JURÍDICA	2.02.16	10.000,00			
3.3.90.48	OUTROS AUXÍLIOS FINANCEIROS A PESSOA FÍSICA	0.01.07	350.000,00			
3.3.90.48	OUTROS AUXÍLIOS FINANCEIROS A PESSOA FÍSICA	2.02.16	30.000,00			
3.3.90.97	DESPESAS DE EXERCÍCIOS ANTERIORES	0.01.07	30.000,00			
3.3.90.93	INDENIZAÇÕES E RESTITUIÇÕES	0.01.07	905.000,00			
3.3.90.93	INDENIZAÇÕES E RESTITUIÇÕES	1.06.06	40.000,00			
3.3.90.93	INDENIZAÇÕES E RESTITUIÇÕES	1.06.05	145.000,00			
4.0.00.00	DESPESAS DE CAPITAL	0.000.000				450.000,00
4.4.00.00	INVESTIMENTOS	0.000.000			410.000,00	
4.4.90.00	APLICAÇÕES DIRETAS	0.000.000		410.000,00		



PREFEITURA MUNICIPAL DE PAUDALHO  
AV RAIL BANDEIRA, 21 - CNPJ:11097383/0001-84

Orçamento Programa - Exercício de 2022

Anexo 02

Page 19

Lei: 0, Data: 05/10/2021

NATUREZA DA DESPESA POR ORGÃO

PODER ORGÃO		03 - ENTIDADE SUPERVISIONADA				
		02 - FUNDO MUNICIPAL DE ASSISTENCIA SOCIAL				
Código	Especificação	F.R.	Elemento	Mobilidade	Grupo	Categoria Econômica
4.4.90.51	OBRA E INSTALAÇÕES	0.01.07	150.000,00			
4.4.90.52	EQUIPAMENTOS E MATERIAL PERMANENTE	0.01.07	150.000,00			
4.4.90.52	EQUIPAMENTOS E MATERIAL PERMANENTE	2.02.15	110.000,00			
4.5.00.00	INVERSÕES FINANCEIRAS	0.000.000			40.000,00	
4.5.90.00	APLICAÇÕES DIRETAS	0.000.000		40.000,00		
4.5.90.01	AQUISIÇÃO DE IMÓVEIS	0.01.07	20.000,00			
4.5.90.01	AQUISIÇÃO DE IMÓVEIS	1.06.06	20.000,00			
<b>TOTAL</b>						<b>5.692.000,00</b>

Documento Assinado Digitalmente por: MARCELLO FUCHS CAMPOS GOUVEIA  
Acesse em: <https://eictee.pe.gov.br/epp/validaDoc.seam> Código do documento: 81061567-3f2e-4724-926d-12d63219ff57



**NATUREZA DA DESPESA POR ORGÃO**

PODER ORGÃO	03 - ENTIDADE SUPERVISIONADA	03 - FUNDO MUNICIPAL DE EDUCAÇÃO				
Código	Especificação	F.R.	Elemento	Modalidade	Grupo	Categoria Econômica
3.0.00.00	DESPESAS CORRENTES	0.000.000				48.888.000,00
3.1.00.00	PESSOAL E ENCARGOS SOCIAIS	0.000.000			33.252.000,00	
3.1.90.00	APLICAÇÕES DIRETAS	0.000.000		33.252.000,00		
3.1.90.04	CONTRATAÇÃO POR TEMPO DETERMINADO	0.01.08	19.000,00			
3.1.90.04	CONTRATAÇÃO POR TEMPO DETERMINADO	0.01.08	35.000,00			
3.1.90.04	CONTRATAÇÃO POR TEMPO DETERMINADO	1.05.03	30.000,00			
3.1.90.04	CONTRATAÇÃO POR TEMPO DETERMINADO	1.05.03	132.000,00			
3.1.90.04	CONTRATAÇÃO POR TEMPO DETERMINADO	1.05.03	905.000,00			
3.1.90.04	CONTRATAÇÃO POR TEMPO DETERMINADO	1.05.03	3.831.000,00			
3.1.90.11	VENCIMENTOS E VANTAGENS FIXAS - PESSOAL CIVIL	0.01.08	27.000,00			
3.1.90.11	VENCIMENTOS E VANTAGENS FIXAS - PESSOAL CIVIL	0.01.08	730.000,00			
3.1.90.11	VENCIMENTOS E VANTAGENS FIXAS - PESSOAL CIVIL	1.05.09	220.000,00			
3.1.90.11	VENCIMENTOS E VANTAGENS FIXAS - PESSOAL CIVIL	1.05.09	1.500.000,00			
3.1.90.11	VENCIMENTOS E VANTAGENS FIXAS - PESSOAL CIVIL	1.05.09	2.302.000,00			
3.1.90.11	VENCIMENTOS E VANTAGENS FIXAS - PESSOAL CIVIL	1.05.09	17.450.000,00			
3.1.90.13	OBRIGAÇÕES PATRONAIS	0.01.08	29.000,00			
3.1.90.13	OBRIGAÇÕES PATRONAIS	0.01.08	170.000,00			
3.1.90.13	OBRIGAÇÕES PATRONAIS	1.05.09	70.000,00			
3.1.90.13	OBRIGAÇÕES PATRONAIS	1.05.09	450.000,00			
3.1.90.13	OBRIGAÇÕES PATRONAIS	1.05.09	882.000,00			
3.1.90.13	OBRIGAÇÕES PATRONAIS	1.05.09	3.700.000,00			
3.1.90.91	SENTENÇAS JUDICIAIS	0.01.08	200.000,00			
3.2.00.00	OUTRAS DESPESAS CORRENTES	0.000.000			16.634.000,00	
3.2.50.00	TRANSFERÊNCIAS A INSTITUIÇÕES PRIVADAS SEM FINS LUCRATIVOS	0.000.000		50.000,00		
3.2.50.43	SUBVENÇÕES SOCIAIS	0.01.08	50.000,00			
3.3.90.00	APLICAÇÕES DIRETAS	0.000.000		16.584.000,00		
3.3.90.14	DIÁRIAS - CIVIL	0.01.08	20.000,00			
3.3.90.14	DIÁRIAS - CIVIL	1.05.09	7.000,00			
3.3.90.14	DIÁRIAS - CIVIL	1.05.09	15.000,00			
3.3.90.18	AUXÍLIO FINANCEIRO A ESTUDANTES	0.01.08	20.000,00			
3.3.90.30	MATERIAL DE CONSUMO	0.01.08	204.000,00			
3.3.90.30	MATERIAL DE CONSUMO	0.01.08	565.000,00			
3.3.90.30	MATERIAL DE CONSUMO	1.05.09	27.000,00			
3.3.90.30	MATERIAL DE CONSUMO	1.05.09	30.000,00			
3.3.90.30	MATERIAL DE CONSUMO	1.05.09	150.000,00			
3.3.90.30	MATERIAL DE CONSUMO	1.05.09	200.000,00			
3.3.90.30	MATERIAL DE CONSUMO	1.05.09	700.000,00			
3.3.90.30	MATERIAL DE CONSUMO	1.05.14	300.000,00			
3.3.90.30	MATERIAL DE CONSUMO	1.05.16	5.000,00			



**PREFEITURA MUNICIPAL DE PAUDALHO**

AV RAUL BANDIEIRA, 21 - CNPJ:110973830001-84

Orçamento Programa - Exercício de 2022

Anexo 02

Page 21

**NATUREZA DA DESPESA POR ORGÃO**

Lei: 0, Data: 05/10/2021

PODER ORGÃO 03 ENTIDADE SUPERVISIONADA 03 FUNDO MUNICIPAL DE EDUCAÇÃO						
Código	Especificação	F.R.	Elemento	Modalidade	Grupo	Categoria Econômica
3.3.90.30	MATERIAL DE CONSUMO	1.05.21	370.000,00			
3.3.90.32	MATERIAL, SEM OU SERVIÇO PARA DISTRIBUIÇÃO GRATUITA	0.01.08	72.000,00			
3.3.90.32	MATERIAL, SEM OU SERVIÇO PARA DISTRIBUIÇÃO GRATUITA	0.01.08	300.000,00			
3.3.90.32	MATERIAL, SEM OU SERVIÇO PARA DISTRIBUIÇÃO GRATUITA	1.05.00	20.000,00			
3.3.90.32	MATERIAL, SEM OU SERVIÇO PARA DISTRIBUIÇÃO GRATUITA	1.05.21	35.000,00			
3.3.90.33	PASSAGENS E DESPESAS COM LOCOMOÇÃO	0.01.05	5.000,00			
3.3.90.36	OUTROS SERVIÇOS DE TERCEIROS - PESSOA FÍSICA	0.01.05	89.000,00			
3.3.90.36	OUTROS SERVIÇOS DE TERCEIROS - PESSOA FÍSICA	0.01.08	310.000,00			
3.3.90.36	OUTROS SERVIÇOS DE TERCEIROS - PESSOA FÍSICA	1.05.09	25.000,00			
3.3.90.36	OUTROS SERVIÇOS DE TERCEIROS - PESSOA FÍSICA	1.05.09	30.000,00			
3.3.90.36	OUTROS SERVIÇOS DE TERCEIROS - PESSOA FÍSICA	1.05.09	100.000,00			
3.3.90.36	OUTROS SERVIÇOS DE TERCEIROS - PESSOA FÍSICA	1.05.09	700.000,00			
3.3.90.36	OUTROS SERVIÇOS DE TERCEIROS - PESSOA FÍSICA	1.05.09	900.000,00			
3.3.90.36	OUTROS SERVIÇOS DE TERCEIROS - PESSOA FÍSICA	1.05.16	5.000,00			
3.3.90.39	OUTROS SERVIÇOS DE TERCEIROS - PESSOA JURÍDICA	0.01.08	1.210.000,00			
3.3.90.39	OUTROS SERVIÇOS DE TERCEIROS - PESSOA JURÍDICA	0.01.08	1.274.000,00			
3.3.90.39	OUTROS SERVIÇOS DE TERCEIROS - PESSOA JURÍDICA	1.05.08	30.000,00			
3.3.90.39	OUTROS SERVIÇOS DE TERCEIROS - PESSOA JURÍDICA	1.05.06	57.000,00			
3.3.90.39	OUTROS SERVIÇOS DE TERCEIROS - PESSOA JURÍDICA	1.05.00	100.000,00			
3.3.90.39	OUTROS SERVIÇOS DE TERCEIROS - PESSOA JURÍDICA	1.05.09	700.000,00			
3.3.90.39	OUTROS SERVIÇOS DE TERCEIROS - PESSOA JURÍDICA	1.05.09	1.000.000,00			
3.3.90.39	OUTROS SERVIÇOS DE TERCEIROS - PESSOA JURÍDICA	1.05.16	5.000,00			
3.3.90.39	OUTROS SERVIÇOS DE TERCEIROS - PESSOA JURÍDICA	1.05.17	385.000,00			
3.3.90.39	OUTROS SERVIÇOS DE TERCEIROS - PESSOA JURÍDICA	1.05.21	805.000,00			
3.3.90.39	OUTROS SERVIÇOS DE TERCEIROS - PESSOA JURÍDICA	2.02.08	710.000,00			
3.3.90.47	OBRIGAÇÕES TRIBUTÁRIAS E CONTRIBUTIVAS	0.01.08	10.000,00			
3.3.90.92	DESPESAS DE EXERCÍCIOS ANTERIORES	0.01.08	50.000,00			
3.3.90.93	INDENZAÇÕES E RESTITUIÇÕES	0.01.08	12.000,00			
3.3.90.93	INDENZAÇÕES E RESTITUIÇÕES	0.01.08	725.000,00			
3.3.90.93	INDENZAÇÕES E RESTITUIÇÕES	1.05.09	20.000,00			
3.3.90.93	INDENZAÇÕES E RESTITUIÇÕES	1.05.09	307.000,00			
3.3.90.93	INDENZAÇÕES E RESTITUIÇÕES	1.05.09	400.000,00			
3.3.90.93	INDENZAÇÕES E RESTITUIÇÕES	1.05.09	3.500.000,00			
4.0.00.00	DESPESAS DE CAPITAL	0.000.000				16.526.000,00
4.4.00.00	INVESTIMENTOS	0.000.000			17.846.000,00	
4.4.90.00	APLICAÇÕES DIRETAS	0.000.000		17.846.000,00		
4.4.90.51	OBRAS E INSTALAÇÕES	0.01.08	2.250.000,00			
4.4.90.51	OBRAS E INSTALAÇÕES	0.01.08	2.250.000,00			



**NATUREZA DA DESPESA POR ORÇÃO**

Lei: 0, Data: 05/10/2021

PODER ORÇÃO						
03 - ENTIDADE SUPERVISIONADA						
03 - FUNDO MUNICIPAL DE EDUCAÇÃO						
Código	Especificação	F.R.	Elemento	Modalidade	Grupo	Categoria Econômica
4.4.90.51	OBRAS E INSTALAÇÕES	1.05.00	900.000,00			
4.4.90.51	OBRAS E INSTALAÇÕES	1.05.00	680.000,00			
4.4.90.51	OBRAS E INSTALAÇÕES	1.05.00	954.000,00			
4.4.90.51	OBRAS E INSTALAÇÕES	1.05.21	300.000,00			
4.4.90.51	OBRAS E INSTALAÇÕES	1.05.25	2.350.000,00			
4.4.90.51	OBRAS E INSTALAÇÕES	1.05.20	3.319.000,00			
4.4.90.52	EQUIPAMENTOS E MATERIAL PERMANENTE	0.01.00	10.000,00			
4.4.90.52	EQUIPAMENTOS E MATERIAL PERMANENTE	0.01.00	1.180.000,00			
4.4.90.52	EQUIPAMENTOS E MATERIAL PERMANENTE	1.05.03	30.000,00			
4.4.90.52	EQUIPAMENTOS E MATERIAL PERMANENTE	1.05.00	100.000,00			
4.4.90.52	EQUIPAMENTOS E MATERIAL PERMANENTE	1.05.00	230.000,00			
4.4.90.52	EQUIPAMENTOS E MATERIAL PERMANENTE	1.05.00	265.000,00			
4.4.90.52	EQUIPAMENTOS E MATERIAL PERMANENTE	1.05.00	380.000,00			
4.4.90.52	EQUIPAMENTOS E MATERIAL PERMANENTE	1.05.21	100.000,00			
4.4.90.52	EQUIPAMENTOS E MATERIAL PERMANENTE	1.05.25	1.807.000,00			
4.5.00.00	INVERSÕES FINANCEIRAS	0.000.000			180.000,00	
4.5.90.00	APLICAÇÕES DIRETAS	0.000.000		180.000,00		
4.5.90.61	AQUISIÇÃO DE IMÓVEIS	0.01.00	50.000,00			
4.5.90.61	AQUISIÇÃO DE IMÓVEIS	1.05.00	30.000,00			
4.5.90.61	AQUISIÇÃO DE IMÓVEIS	1.05.00	100.000,00			
4.6.00.00	AMORTIZAÇÃO DA DÍVIDA	0.000.000			500.000,00	
4.6.90.00	APLICAÇÕES DIRETAS	0.000.000		500.000,00		
4.6.90.71	PRINCIPAL DA DÍVIDA CONTRATUAL RESGATADA	1.05.00	500.000,00			
<b>TOTAL</b>						<b>88.412.000,00</b>



NATUREZA DA DESPESA POR ORGÃO

Lei: 0, Data: 05/10/2021

PODER ORGÃO						
03 ENTIDADE SUPERVISIONADA						
04 FUNDO MUNICIPAL DO DIREITO DA CRIANÇA E DO ADOLESCENTE						
Código	Especificação	F.R.	Elemento	Modalidade	Grupo	Categoria Econômica
3.0.00.00	DESPESAS CORRENTES	0.000.000				23.000,00
3.1.00.00	PESSOAL E ENCARGOS SOCIAIS	0.000.000			1.000,00	
3.1.90.00	APLICAÇÕES DIRETAS	0.000.000		1.000,00		
3.1.90.04	CONTRATAÇÃO POR TEMPO DETERMINADO	0.01.22	1.000,00			
3.3.00.00	OUTRAS DESPESAS CORRENTES	0.000.000			22.000,00	
3.3.00.00	TRANSFERÊNCIAS A INSTITUIÇÕES PRIVADAS SEM FINS LUCRATIVOS	0.000.000		10.000,00		
3.3.50.43	SUBVENÇÕES SOCIAIS	0.01.22	10.000,00			
3.3.90.00	APLICAÇÕES DIRETAS	0.000.000		13.000,00		
3.3.90.14	DIÁRIAS - CIVIL	0.01.22	3.000,00			
3.3.90.30	MATERIAL DE CONSUMO	0.01.22	2.000,00			
3.3.90.36	OUTROS SERVIÇOS DE TERCEIROS - PESSOA FÍSICA	0.01.22	3.000,00			
3.3.90.39	OUTROS SERVIÇOS DE TERCEIROS - PESSOA JURÍDICA	0.01.22	4.000,00			
4.0.00.00	DESPESAS DE CAPITAL	0.000.000				20.000,00
4.4.00.00	INVESTIMENTOS	0.000.000			20.000,00	
4.4.90.00	APLICAÇÕES DIRETAS	0.000.000		20.000,00		
4.4.90.52	EQUIPAMENTOS E MATERIAL PERMANENTE	0.01.22	20.000,00			
<b>TOTAL</b>						<b>43.000,00</b>

Documento Assinado Digitalmente por: MARCELLO FUCHS CAMPOS GOUVEIA  
Acesse em: <https://eccc.tec.pe.gov.br/epf/validaDoc.seam> Código do documento: 81061567-3f2e-4724-926d-12d63219ff57





PREFEITURA MUNICIPAL DE PAUDALHO  
AV RAUL BANDEIRA, 21 - CNPJ 11097383/0001-84

Orçamento Programa - Exercício de 2022

Anexo 02

Page 24

NATUREZA DA DESPESA POR ORGÃO

Lei: 0, Data: 05/10/2021

Código	Especificação	F.R.	Elemento	Modalidade	Grupo	Categoria Econômica
4.0.00.00	DESPESAS DE CAPITAL	0.000.000				1.182.000,00
4.4.00.00	INVESTIMENTOS	0.000.000			1.182.000,00	
4.4.90.00	APLICAÇÕES DIRETAS	0.000.000		1.182.000,00		
4.4.90.51	OBRAS E INSTALAÇÕES	0.01.24	222.000,00			
4.4.90.51	OBRAS E INSTALAÇÕES	2.02.24	960.000,00			
<b>TOTAL</b>						<b>1.182.000,00</b>

Documento Assinado Digitalmente por: MARCELLO FUCHS CAMPOS GOUVEIA  
Acesse em: <https://eicetec.pe.gov.br/ppp/validarDoc.aspx?codigo=documento:8106f567-3f2e-4724-926d-12d63219ff57>



NATUREZA DA DESPESA POR ORGÃO

PODER ORGÃO						
03 ENTIDADE SUPERVISIONADA						
17 FUNDO MUNICIPAL DE DIREITOS DO IDOSO						
Código	Especificação	F.R.	Elemento	Modalidade	Grupo	Categoria Econômica
3.0.00.00	DESPESAS CORRENTES	0.000.000				74.298,95
3.3.00.00	OUTRAS DESPESAS CORRENTES	0.000.000			74.298,95	
3.3.50.00	TRANSFERÊNCIAS A INSTITUIÇÕES PRIVADAS SEM FINS LUCRATIVOS	0.000.000		16.298,95		
3.3.50.41	CONTRIBUIÇÕES	0.01.53	2.298,95			
3.3.50.41	CONTRIBUIÇÕES	1.05.52	5.000,00			
3.3.50.43	SUBVENÇÕES SOCIAIS	0.01.53	7.000,00			
3.3.50.43	SUBVENÇÕES SOCIAIS	1.05.53	2.000,00			
3.3.90.00	APLICAÇÕES DIRETAS	0.000.000		58.000,00		
3.3.90.14	DIÁRIAS - CIVIL	0.01.53	2.000,00			
3.3.90.30	MATERIAL DE CONSUMO	0.01.53	4.000,00			
3.3.90.30	MATERIAL DE CONSUMO	1.05.53	20.000,00			
3.3.90.33	PASSAGENS E DESPESAS COM LOCOMOÇÃO	0.01.53	2.000,00			
3.3.90.36	OUTROS SERVIÇOS DE TERCEIROS - PESSOA FÍSICA	0.01.53	4.000,00			
3.3.90.36	OUTROS SERVIÇOS DE TERCEIROS - PESSOA FÍSICA	1.05.53	10.000,00			
3.3.90.39	OUTROS SERVIÇOS DE TERCEIROS - PESSOA JURÍDICA	0.01.53	4.000,00			
3.3.90.39	OUTROS SERVIÇOS DE TERCEIROS - PESSOA JURÍDICA	1.05.53	10.000,00			
3.3.90.41	CONTRIBUIÇÕES	0.01.53	2.000,00			
4.0.00.00	DESPESAS DE CAPITAL	0.000.000				10.000,00
4.4.00.00	INVESTIMENTOS	0.000.000			10.000,00	
4.4.90.00	APLICAÇÕES DIRETAS	0.000.000		10.000,00		
4.4.90.52	EQUIPAMENTOS E MATERIAL PERMANENTE	0.01.53	10.000,00			
<b>TOTAL</b>						<b>84.298,95</b>

Documento Assinado Digitalmente por: MARCELLO FLUCHS CAMPOS GOUVEIA  
Acesse em: <https://certtee.pe.gov.br/pp/validaDoc.seam> Código do documento: 8106f567-3f2e-4724-926d-12d63219ff57



NATUREZA DA DESPESA POR ORGÃO

PODER ORGÃO		03 ENTIDADE SUPERVISIONADA 16 FUNDO MUNICIPAL DE TURISMO				
Código	Especificação	F.R.	Elemento	Modalidade	Grupo	Categoria Econômica
3.2.00.00	DESPESAS CORRENTES	0.000.000				36.000,00
3.2.00.00	OUTRAS DESPESAS CORRENTES	0.000.000			36.000,00	
3.3.90.00	APLICAÇÕES DIRETAS	0.000.000		36.000,00		
3.3.90.14	DIÁRIAS - CIVIL	0.01.00	18.000,00			
3.3.90.20	MATERIAL DE CONSUMO	0.01.00	1.000,00			
3.3.90.38	OUTROS SERVIÇOS DE TERCEIROS - PESSOA FISICA	0.01.00	2.000,00			
3.3.90.39	OUTROS SERVIÇOS DE TERCEIROS - PESSOA JURIDICA	0.01.00	18.000,00			
<b>TOTAL</b>						<b>36.000,00</b>

Documento Assinado Digitalmente por: MARCELLO FUCHS CAMPOS GOUVEIA  
Acesse em: <https://stc.ce.gov.br/epd/validaDoc.seam> Código do documento: 81061567-3f2e-4724-926d-12d63219ff57



PREFEITURA MUNICIPAL DE PAUDALHO  
AV RAUL BANDEIRA, 21 - CNP.º 11097363/0001-84

Orçamento Programa - Exercício de 2022

Anexo 02

Page 27

Lei: 0, Data: 05/10/2021

NATUREZA DA DESPESA POR ORGÃO

PODER ORGÃO						
04 AUTARQUIAS						
01 AUTARQUIA MUNICIPAIS						
Código	Especificação	F.R.	Elemento	Modalidade	Grupo	Categoria Econômica
3.0.00.00	DESPESAS CORRENTES	0.000.000				870.000,00
3.1.00.00	PESSOAL E ENCARGOS SOCIAIS	0.000.000			375.000,00	
3.1.90.00	APLICAÇÕES DIRETAS	0.000.000		375.000,00		
3.1.90.04	CONTRATAÇÃO POR TEMPO DETERMINADO	0.01.27	15.000,00			
3.1.90.11	VENCIMENTOS E VANTAGENS FIXAS - PESSOAL CIVIL	0.01.27	300.000,00			
3.1.90.13	OBRIGAÇÕES PATRONAIS	0.01.27	60.000,00			
3.3.00.00	OUTRAS DESPESAS CORRENTES	0.000.000			395.000,00	
3.3.90.00	APLICAÇÕES DIRETAS	0.000.000		395.000,00		
3.3.90.14	DIÁRIAS - CIVIL	0.01.27	5.000,00			
3.3.90.30	MATERIAL DE CONSUMO	0.01.27	10.000,00			
3.3.90.38	OUTROS SERVIÇOS DE TERCEIROS - PESSOA FÍSICA	0.01.27	35.000,00			
3.3.90.38	OUTROS SERVIÇOS DE TERCEIROS - PESSOA JURÍDICA	0.01.27	35.000,00			
3.3.90.93	INDENZAÇÕES E RESTITUIÇÕES	0.01.27	210.000,00			
4.0.00.00	DESPESAS DE CAPITAL	0.000.000				85.000,00
4.4.00.00	INVESTIMENTOS	0.000.000			85.000,00	
4.4.90.00	APLICAÇÕES DIRETAS	0.000.000		85.000,00		
4.4.90.51	OBRAS E INSTALAÇÕES	0.01.27	50.000,00			
4.4.90.52	EQUIPAMENTOS E MATERIAL PERMANENTE	0.01.27	35.000,00			
<b>TOTAL</b>						<b>735.000,00</b>
<b>TOTAL GERAL</b>						<b>160.000.000,00</b>

Documento Assinado Digitalmente por: MARCELLO FUCHS CAMPOS GOUVEIA  
Acesse em: <https://cctec.tec.pe.gov.br/cpp/validaDoc.seam> Código do documento: 8106f567-3f2e-4724-926d-12d63219ff57



Documento Assinado Digitalmente por: MARCELLO FUCHS CAMPOS GOUVEIA  
 Acesse em: [https://cctce.fce.pe.gov.br/epd/validaDoc.seam?codigo\\_documento:8106f567-3f2e-4724-926d-12d63219ff57](https://cctce.fce.pe.gov.br/epd/validaDoc.seam?codigo_documento:8106f567-3f2e-4724-926d-12d63219ff57)



**PREFEITURA MUNICIPAL DE PAUDALHO**

AV RAUL BANDEIRA, 31 - CNPJ: 11097383/0001-64

Orçamento Programa - Exercício de 2022

**NATUREZA DA DESPESA POR ORGÃO E UNIDADE**

Anexo 02  
Page 1

Lei: 0, Data: 05/10/2021

Código	Especificação	F.R.	Elemento	Modalidade	Grupo	Categoria Econômica
PODER	01 - PODER LEGISLATIVO					
ORGÃO	01 - CORPO DELIBERATIVO DA SECRETARIA					
UNIDADE	00 - CORPO DELIBERATIVO DA SECRETARIA					
3.0.00.00	DESPESAS CORRENTES	0.000.000				4.545.000,00
3.1.00.00	PESSOAL E ENCARGOS SOCIAIS	0.000.000			3.320.000,00	
3.1.90.00	APLICAÇÕES DIRETAS	0.000.000		3.320.000,00		
3.1.90.11	VENCIMENTOS E VANTAGENS FIXAS - PESSOAL CIVIL	0.01.88	2.750.000,00			
3.1.90.13	OBRIGAÇÕES PATRONAIS	0.01.88	550.000,00			
3.1.90.91	SENTENÇAS JUDICIAIS	0.01.88	20.000,00			
3.3.00.00	OUTRAS DESPESAS CORRENTES	0.000.000			1.225.000,00	
3.3.90.00	APLICAÇÕES DIRETAS	0.000.000		1.225.000,00		
3.3.90.14	DIÁRIAS - CIVIL	0.01.88	75.000,00			
3.3.90.30	MATERIAL DE CONSUMO	0.01.88	40.000,00			
3.3.90.33	PASSAGENS E DESPESAS COM LOCOMOÇÃO	0.01.88	5.000,00			
3.3.90.36	OUTROS SERVIÇOS DE TERCEIROS - PESSOA FÍSICA	0.01.88	20.000,00			
3.3.90.39	OUTROS SERVIÇOS DE TERCEIROS - PESSOA JURÍDICA	0.01.88	250.000,00			
3.3.90.92	DESPESAS DE EXERCÍCIOS ANTERIORES	0.01.88	5.000,00			
3.3.90.93	INDENZAÇÕES E RESTITUIÇÕES	0.01.88	830.000,00			
4.0.00.00	DESPESAS DE CAPITAL	0.000.000				195.000,00
4.4.00.00	INVESTIMENTOS	0.000.000			195.000,00	
4.4.90.00	APLICAÇÕES DIRETAS	0.000.000		195.000,00		
4.4.90.51	OBRAS E INSTALAÇÕES	0.01.88	145.000,00			
4.4.90.52	EQUIPAMENTOS E MATERIAL PERMANENTE	0.01.88	50.000,00			
<b>TOTAL</b>						<b>4.740.000,00</b>



**NATUREZA DA DESPESA POR ORGÃO E UNIDADE**

PODER: 02 - PODER EXECUTIVO						
ORGÃO: 01 - SECRETARIA MUNICIPAL DA CHEFIA DO GABINETE						
UNIDADE: 01 - SECRETARIA DA CHEFIA DO GABINETE						
Código	Especificação	F.R.	Elemento	Modalidade	Grupo	Categoria Econômica
3.0.00.00	DESPESAS CORRENTES	0.000.000				2.190.000,00
3.1.00.00	PESSOAL E ENCARGOS SOCIAIS	0.000.000			1.335.000,00	
3.1.90.00	APLICAÇÕES DIRETAS	0.000.000		1.335.000,00		
3.1.90.04	CONTRATAÇÃO POR TEMPO DETERMINADO	0.01.00	25.000,00			
3.1.90.11	VENCIMENTOS E VANTAGENS FIXAS - PESSOAL CIVIL	0.01.00	1.310.000,00			
3.3.00.00	OUTRAS DESPESAS CORRENTES	0.000.000			855.000,00	
3.3.90.00	APLICAÇÕES DIRETAS	0.000.000		855.000,00		
3.3.90.14	DIÁRIAS - CIVIL	0.01.00	30.000,00			
3.3.90.30	MATERIAL DE CONSUMO	0.01.00	10.000,00			
3.3.90.38	OUTROS SERVIÇOS DE TERCEIROS - PESSOA FÍSICA	0.01.00	5.000,00			
3.3.90.39	OUTROS SERVIÇOS DE TERCEIROS - PESSOA JURÍDICA	0.01.00	140.000,00			
3.3.90.92	DESPESAS DE EXERCÍCIOS ANTERIORES	0.01.00	20.000,00			
3.3.90.93	INDENIZAÇÕES E RESTITUIÇÕES	0.01.00	650.000,00			
4.0.00.00	DESPESAS DE CAPITAL	0.000.000				35.000,00
4.4.00.00	INVESTIMENTOS	0.000.000			35.000,00	
4.4.90.00	APLICAÇÕES DIRETAS	0.000.000		35.000,00		
4.4.90.52	EQUIPAMENTOS E MATERIAL PERMANENTE	0.01.00	35.000,00			
<b>TOTAL</b>						<b>2.225.000,00</b>



Documento Assinado Digitalmente por: MARCELLO FUCHS CAMPOS GOUVEIA  
Acesse em: <https://tce.tce.pe.gov.br/ppp/validaDoc.seam> Código do documento: 8106f567-3f2e-4724-926d-12d63219ff57



**PREFEITURA MUNICIPAL DE PAUDALHO**  
AV RAUL BANDEIRA, 21 - CNPJ:110973630001-84

Orçamento Programa - Exercício de 2022

**NATUREZA DA DESPESA POR ORGÃO E UNIDADE**

Anexo 02  
Page 3

Lei: 0, Data: 05/10/2021

PODER	02 - PODER EXECUTIVO
ORGÃO	01 - SECRETARIA MUNICIPAL DA CHEFIA DO GABINETE
UNIDADE	04 - CONTROLADORIA GERAL DO MUNICÍPIO

Código	Especificação	F.R.	Elemento	Modalidade	Grupo	Categoria Econômica
3.0.00.00	DESPESAS CORRENTES	0.000.000				305.000,00
3.1.00.00	PESSOAL E ENCARGOS SOCIAIS	0.000.000			215.000,00	
3.1.90.00	APLICAÇÕES DIRETAS	0.000.000		215.000,00		
3.1.90.11	VENCIMENTOS E VANTAGENS FIXAS - PESSOAL CIVIL	0.01.00	215.000,00			
3.3.00.00	OUTRAS DESPESAS CORRENTES	0.000.000			90.000,00	
3.3.90.00	APLICAÇÕES DIRETAS	0.000.000		90.000,00		
3.3.90.14	DIARIAS - CIVIL	0.01.00	5.000,00			
3.3.90.39	OUTROS SERVIÇOS DE TERCEIROS - PESSOA JURÍDICA	0.01.00	5.000,00			
3.3.90.90	INDENZAÇÕES E RESTITUIÇÕES	0.01.00	80.000,00			
<b>TOTAL</b>						<b>305.000,00</b>



Documento Assinado Digitalmente por: MARCELLO FUCHS CAMPOS GOUVEIA  
Acesse em: <https://stc.citec.pe.gov.br/epd/validaDoc.seam> Código do documento: 81061567-3f2e-4724-926d-12d63219ff57



**PREFEITURA MUNICIPAL DE PAUDALHO**  
AV RAUL BANDEIRA, 21 - CNPJ: 110873830001-84

Anexo 02  
Page 4

Orçamento Programa - Exercício de 2022

Lic: 0, Data: 05/10/2021

**NATUREZA DA DESPESA POR ORGÃO E UNIDADE**

Código	Especificação	FR	Elemento	Modalidade	Grupo	Categoria Econômica
PODER	02 PODER EXECUTIVO					
ORGÃO	01 SECRETARIA MUNICIPAL DA CHEFIA DO GABINETE					
UNIDADE	05 COORDENADORIA ESPECIAL DA MULHER					
3.0.00.00	DESPESAS CORRENTES	0.000.000				30.000,00
3.1.00.00	PESSOAL E ENCARGOS SOCIAIS	0.000.000			20.000,00	
3.1.90.00	APLICAÇÕES DIRETAS	0.000.000		20.000,00		
3.1.90.11	VENCIMENTOS E VANTAGENS FIXAS - PESSOAL CIVIL	0.01.00	20.000,00		10.000,00	
3.3.00.00	OUTRAS DESPESAS CORRENTES	0.000.000		10.000,00		
3.3.90.00	APLICAÇÕES DIRETAS	0.000.000				
3.3.90.14	DÍARIAS - CIVIL	0.01.00	5.000,00			
3.3.90.30	INDENIZAÇÕES E RESTITUIÇÕES	0.01.00	5.000,00			
<b>TOTAL</b>						<b>30.000,00</b>





Documento Assinado Digitalmente por: MARCELLO FUCHS CAMPOS GOUVEIA  
Acesse em: <https://cctce.tce.pe.gov.br/epd/validarDoc.seam> Código do documento: 8106f567-3f2e-4724-926d-12d63219ff57



**PREFEITURA MUNICIPAL DE PAUDALHO**  
AV RAUL BANDEIRA, 21 - CNPJ 11097383/0001-84

Orçamento Programa - Exercício de 2022

**NATUREZA DA DESPESA POR ORGÃO E UNIDADE**

Anexo 02  
Page 5

Lei: 0, Data: 05/10/2021

PODER	02 - PODER EXECUTIVO
ORGÃO	01 - SECRETARIA MUNICIPAL DA CHEFIA DO GABINETE
UNIDADE	08 - CONSELHO TUTELAR

Código	Especificação	F.R.	Elemento	Modalidade	Grupo	Categoria Econômica
3.0.00.00	DESPESAS CORRENTES	0.000.000				240.000,00
3.1.00.00	PESSOAL E ENCARGOS SOCIAIS	0.000.000			165.000,00	
3.1.90.00	APLICAÇÕES DIRETAS	0.000.000		165.000,00		
3.1.90.04	CONTRATAÇÃO POR TEMPO DETERMINADO	0.01.00	20.000,00			
3.1.90.11	VENCIMENTOS E VANTAGENS FIXAS - PESSOAL CIVIL	0.01.00	145.000,00			
3.3.00.00	OUTRAS DESPESAS CORRENTES	0.000.000			75.000,00	
3.3.90.00	APLICAÇÕES DIRETAS	0.000.000		75.000,00		
3.3.90.14	DÍARIAS - CIVIL	0.01.00	10.000,00			
3.3.90.30	MATERIAL DE CONSUMO	0.01.00	10.000,00			
3.3.90.36	OUTROS SERVIÇOS DE TERCEIROS - PESSOA FÍSICA	0.01.00	20.000,00			
3.3.90.39	OUTROS SERVIÇOS DE TERCEIROS - PESSOA JURÍDICA	0.01.00	10.000,00			
3.3.90.90	DESPESAS DE EXERCÍCIOS ANTERIORES	0.01.00	15.000,00			
3.3.90.99	INDENIZAÇÕES E RESTITUIÇÕES	0.01.00	10.000,00			

<b>TOTAL</b>						240.000,00
--------------	--	--	--	--	--	------------



**PREFEITURA MUNICIPAL DE PAUDALHO**  
 AV RAUL BANDAIRA, 21 - CNPJ: 11097383/0001-84

Anexo 02  
 Page 6

Orçamento Programa - Exercício de 2022

Lei: 0, Data: 05/10/2021

**NATUREZA DA DESPESA POR ORGÃO E UNIDADE**

PODER 02 PODER EXECUTIVO  
 ORGÃO 02 PROCURADORIA GERAL DO MUNICÍPIO  
 UNIDADE 01 PROCURADORIA GERAL DO MUNICÍPIO

Código	Especificação	F.R.	Elemento	Modalidade	Grupo	Categoria Econômica
3.0.00.00	DESPESAS CORRENTES	0.000.000				2.435.000,00
3.1.00.00	PESSOAL E ENCARGOS SOCIAIS	0.000.000			1.630.000,00	
3.1.90.00	APLICAÇÕES DIRETAS	0.000.000		1.630.000,00		
3.1.90.11	VENCIMENTOS E VANTAGENS FIXAS - PESSOAL CIVIL	0.01.00	530.000,00			
3.1.90.91	SENTENÇAS JUDICIAIS	0.01.00	1.100.000,00			
3.3.00.00	OUTRAS DESPESAS CORRENTES	0.000.000			805.000,00	
3.3.90.00	APLICAÇÕES DIRETAS	0.000.000		805.000,00		
3.3.90.14	DÍARIAS - CIVIL	0.01.00	5.000,00			
3.3.90.36	OUTROS SERVIÇOS DE TERCEIROS - PESSOA FÍSICA	0.01.00	30.000,00			
3.3.90.39	OUTROS SERVIÇOS DE TERCEIROS - PESSOA JURÍDICA	0.01.00	180.000,00			
3.3.90.91	SENTENÇAS JUDICIAIS	0.01.00	60.000,00			
3.3.90.93	INDENIZAÇÕES E RESTITUIÇÕES	0.01.00	530.000,00			
<b>TOTAL</b>						<b>2.435.000,00</b>

Documento Assinado Digitalmente por: MARCELLO FUCHS CAMPOS GOUVEIA  
 Acesse em: <https://eetecfpe.pe.gov.br/epd/validaDoc.seam> Código do documento: 8106f567-3f2e-4724-926d-12d63219ff57



**PREFEITURA MUNICIPAL DE PAUDALHO**

AV RAUL BANDEIRA, 21 - CNPJ: 110973630001-84

Orçamento Programa - Exercício de 2022

**NATUREZA DA DESPESA POR ORGÃO E UNIDADE**

Anexo 02  
 Page 7

Lei: 0, Data: 05/10/2021

PODER		02 - PODER EXECUTIVO					
ORGÃO		03 - SECRETARIA DE ADMINISTRAÇÃO E FINANÇAS					
UNIDADE		01 - SECRETARIA DE ADMINISTRAÇÃO E FINANÇAS					
Código	Especificação	F.R.	Elemento	Modalidade	Grupo	Categoria Econômica	
3.0.00.00	DESPESAS CORRENTES	0.000.000					8.570.000,00
3.1.00.00	PESSOAL E ENCARGOS SOCIAIS	0.000.000			4.110.000,00		
3.1.90.00	APLICAÇÕES DIRETAS	0.000.000		4.110.000,00			
3.1.90.01	APOSENTADORIAS, RESERVA REMUNERADA E REFORMAS	0.01.00	300.000,00				
3.1.90.03	PENSÕES	0.01.00	100.000,00				
3.1.90.04	CONTRATAÇÃO POR TEMPO DETERMINADO	0.01.00	50.000,00				
3.1.90.11	VENCIMENTOS E VANTAGENS FIXAS - PESSOAL CIVIL	0.01.00	1.520.000,00				
3.1.90.13	OBRIGAÇÕES PATRONAIS	0.01.00	2.050.000,00				
3.1.90.91	SENTENÇAS JUDICIAIS	0.01.00	80.000,00				
3.1.90.92	DESPESAS DE EXERCÍCIOS ANTERIORES	0.01.00	10.000,00				
3.2.00.00	JUROS E ENCARGOS DA DÍVIDA	0.000.000			15.000,00	15.000,00	
3.2.90.00	APLICAÇÕES DIRETAS	0.000.000			15.000,00		
3.2.90.21	JUROS SOBRE A DÍVIDA POR CONTRATO	0.01.00	10.000,00				
3.2.90.22	OUTROS ENCARGOS SOBRE A DÍVIDA POR CONTRATO	0.01.00	5.000,00				
3.3.00.00	OUTRAS DESPESAS CORRENTES	0.000.000			4.445.000,00		
3.3.71.00	TRANSFERÊNCIA A CONSÓRCIOS PÚBLICOS	0.000.000		100.000,00			
3.3.71.70	RATEIO PELA PARTICIPAÇÃO EM CONSÓRCIO PÚBLICO	0.01.00	100.000,00				
3.3.90.00	APLICAÇÕES DIRETAS	0.000.000		4.345.000,00			
3.3.90.14	DIÁRIAS - CIVIL	0.01.00	20.000,00				
3.3.90.30	MATERIAL DE CONSUMO	0.01.00	80.000,00				
3.3.90.36	OUTROS SERVIÇOS DE TERCEIROS - PESSOA FÍSICA	0.01.00	40.000,00				
3.3.90.39	OUTROS SERVIÇOS DE TERCEIROS - PESSOA JURÍDICA	0.01.00	1.230.000,00				
3.3.90.47	OBRIGAÇÕES TRIBUTÁRIAS E CONTRIBUTIVAS	0.01.00	1.050.000,00				
3.3.90.91	SENTENÇAS JUDICIAIS	0.01.00	15.000,00				
3.3.90.92	DESPESAS DE EXERCÍCIOS ANTERIORES	0.01.00	500.000,00				
3.3.90.93	INDENIZAÇÕES E RESTITUIÇÕES	0.01.00	1.400.000,00				
4.0.00.00	DESPESAS DE CAPITAL	0.000.000					2.980.000,00
4.4.00.00	INVESTIMENTOS	0.000.000			180.000,00	180.000,00	
4.4.90.00	APLICAÇÕES DIRETAS	0.000.000			180.000,00		
4.4.90.51	OBRAS E INSTALAÇÕES	0.01.00	10.000,00				
4.4.90.52	EQUIPAMENTOS E MATERIAL PERMANENTE	0.01.00	170.000,00				
4.5.00.00	INVERSÕES FINANCEIRAS	0.000.000			100.000,00	100.000,00	
4.5.90.00	APLICAÇÕES DIRETAS	0.000.000			100.000,00		
4.5.90.91	AQUISIÇÃO DE IMÓVEIS	0.01.00	100.000,00				
4.8.00.00	AMORTIZAÇÃO DA DÍVIDA	0.000.000			2.600.000,00	2.600.000,00	
4.8.90.00	APLICAÇÕES DIRETAS	0.000.000			2.600.000,00		
4.8.90.71	PRINCIPAL DA DÍVIDA CONTRATUAL RESGATADA	0.01.00	2.600.000,00				
9.0.00.00	RESERVA DE CONTINGÊNCIA	0.000.000					400.000,00
9.8.00.00	RESERVA DE CONTINGÊNCIA	0.000.000			400.000,00	400.000,00	
9.9.99.00	A DEFINIR	0.000.000			400.000,00		
9.9.99.99	A CLASSIFICAR	0.01.00	400.000,00				
<b>TOTAL</b>							<b>11.850.000,00</b>



**PREFEITURA MUNICIPAL DE PAUDALHO**

AV RAUL BANDEIRA, 21 - CNPJ: 11097353/0001-84

Orçamento Programa - Exercício de 2022

**NATUREZA DA DESPESA POR ORGÃO E UNIDADE**

Lei: 0, Data: 05/10/2021

PODER: 02 - PODER EXECUTIVO  
 ORGÃO: 06 - SECRETARIA DE GOVERNO  
 UNIDADE: 01 - SECRETARIA DE GOVERNO E SEGURANÇA CIDADÃ

Código	Especificação	R\$	Elemento	Modalidade	Grupo	Categoria Econômica
3.0.00.00	DESPESAS CORRENTES	0.000.000				2.265.000,00
3.1.00.00	PESSOAL E ENCARGOS SOCIAIS	0.000.000			1.160.000,00	
3.1.90.00	APLICAÇÕES DIRETAS	0.000.000		1.160.000,00		
3.1.90.04	CONTRATAÇÃO POR TEMPO DETERMINADO	0.01.00	30.000,00			
3.1.90.11	VENCIMENTOS E VANTAGENS FIXAS - PESSOAL CIVIL	0.01.00	1.130.000,00			
3.3.00.00	OUTRAS DESPESAS CORRENTES	0.000.000			1.105.000,00	
3.3.90.00	APLICAÇÕES DIRETAS	0.000.000		1.105.000,00		
3.3.90.14	DIÁRIAS - CIVIL	0.01.00	5.000,00			
3.3.90.30	MATERIAL DE CONSUMO	0.01.00	30.000,00			
3.3.90.38	OUTROS SERVIÇOS DE TERCEIROS - PESSOA FÍSICA	0.01.00	20.000,00			
3.3.90.39	OUTROS SERVIÇOS DE TERCEIROS - PESSOA JURÍDICA	0.01.00	210.000,00			
3.3.90.93	INDENZAÇÕES E RESTITUIÇÕES	0.01.00	840.000,00			
4.0.00.00	DESPESAS DE CAPITAL	0.000.000				10.000,00
4.4.00.00	INVESTIMENTOS	0.000.000			10.000,00	
4.4.90.00	APLICAÇÕES DIRETAS	0.000.000		10.000,00		
4.4.90.52	EQUIPAMENTOS E MATERIAL PERMANENTE	0.01.00	10.000,00			
<b>TOTAL</b>						<b>2.275.000,00</b>



PREFEITURA MUNICIPAL DE PAUDALHO

AV RAUL BANDEIRA, 21 - CNPJ:110973830001-84

Orçamento Programa - Exercício de 2022

NATUREZA DA DESPESA POR ORGÃO E UNIDADE

Anexo 02  
Page 9

Lei: 0, Data: 05/10/2021

Código	Especificação	F.R.	Elemento	Modalidade	Grupo	Categoria Econômica
3.0.00.00	DESPESAS CORRENTES	0.000.000				10.000.00
3.3.00.00	OUTRAS DESPESAS CORRENTES	0.000.000			10.000.00	
3.3.90.00	APLICAÇÕES DIRETAS	0.000.000		10.000.00		
3.3.90.36	OUTROS SERVIÇOS DE TERCEIROS - PESSOA FÍSICA	0.01.00	5.000,00			
3.3.90.39	OUTROS SERVIÇOS DE TERCEIROS - PESSOA JURÍDICA	0.01.00	5.000,00			
<b>TOTAL</b>						10.000,00

Documento Assinado Digitalmente por: MARCELLO FUCHS CAMPOS GOUVEIA  
Acesse em: <https://stece.tce.pe.gov.br/epv/validaDoc.seam> Código do documento: 8106f567-3f2e-4724-926d-12d63219ff57



**PREFEITURA MUNICIPAL DE PAUDALHO**  
 AV RAILL BANDEIRA, 21 - CNPJ: 110973530001-54

Orçamento Programa - Exercício de 2022

**NATUREZA DA DESPESA POR ORGÃO E UNIDADE**

Anexo 02  
 Page 10

Lei: 0, Data: 05/10/2021

PODER						
ORGÃO						
UNIDADE						
Código	Especificação	F.R.	Elemento	Modalidade	Grupo	Categoria Econômica
02	PÓDER EXECUTIVO					
09	SECRETARIA DE DESENVOLVIMENTO E ASSISTÊNCIA SOCIAL					
01	SECRETARIA DE DESENVOLVIMENTO E ASSISTÊNCIA SOCIAL					
3.0.00.00	DESPESAS CORRENTES	0.000.000				4.000,00
3.2.00.00	OUTRAS DESPESAS CORRENTES	0.000.000			4.000,00	
3.3.90.00	APLICAÇÕES DIRETAS	0.000.000				
3.3.90.14	DIÁRIAS - CIVIL	0.01.00	2.000,00			
3.3.90.39	OUTROS SERVIÇOS DE TERCEIROS - PESSOA JURÍDICA	0.01.00	2.000,00			
<b>TOTAL</b>						<b>4.000,00</b>

Documento Assinado Digitalmente por: MARCELLO FUCHS CAMPOS GOUVEIA  
 Acesse em: <https://tce.tce.pe.gov.br/ppp/validaDoc.seam> Código do documento: 8106f567-3f2e-4724-926d-12d63219ff57



**PREFEITURA MUNICIPAL DE PAUDALHO**  
 AV RAIL BANDEIRA, 21 - CNPJ 110973830001-84

Orçamento Programa - Exercício de 2022

**NATUREZA DA DESPESA POR ORGÃO E UNIDADE**

Anexo 02  
 Page 11

Lei: 0, Data: 05/10/2021

PODER		02 - PODER EXECUTIVO					
ORGÃO		13 - SECRETARIA DE DESENVOLVIMENTO URBANO E MEIO AMBIENTE					
UNIDADE		01 - SECRETARIA DE DESENVOLVIMENTO URBANO E MEIO AMBIENTE					
Código	Especificação	F.R.	Elemento	Modalidade	Grupo	Categoria Econômica	
3.0.00.00	DESPESAS CORRENTES	0.000.000				10.552.000,00	
3.1.00.00	PESSOAL E ENCARGOS SOCIAIS	0.000.000			4.750.000,00		
3.1.90.00	APLICAÇÕES DIRETAS	0.000.000		4.750.000,00			
3.1.90.04	CONTRATAÇÃO POR TEMPO DETERMINADO	0.01.00	2.300.000,00				
3.1.90.11	VENCIMENTOS E VANTAGENS FIXAS - PESSOAL CIVIL	0.01.00	2.450.000,00				
3.3.00.00	OUTRAS DESPESAS CORRENTES	0.000.000			5.802.000,00		
3.3.90.00	APLICAÇÕES DIRETAS	0.000.000		5.802.000,00			
3.3.90.14	DIÁRIAS - CIVIL	0.01.00	17.000,00				
3.3.90.30	MATERIAL DE CONSUMO	0.01.00	706.000,00				
3.3.90.36	OUTROS SERVIÇOS DE TERCEIROS - PESSOA FÍSICA	0.01.00	165.000,00				
3.3.90.39	OUTROS SERVIÇOS DE TERCEIROS - PESSOA JURÍDICA	0.01.00	3.215.000,00				
3.3.90.90	DESPESAS DE EXERCÍCIOS ANTERIORES	0.01.00	7.000,00				
3.3.90.93	INDENZAÇÕES E RESTITUIÇÕES	0.01.00	1.672.000,00				
4.0.00.00	DESPESAS DE CAPITAL	0.000.000				2.625.000,00	
4.4.00.00	INVESTIMENTOS	0.000.000			2.775.000,00		
4.4.90.00	APLICAÇÕES DIRETAS	0.000.000		2.775.000,00			
4.4.90.31	OBRAS E INSTALAÇÕES	0.01.00	1.715.000,00				
4.4.90.51	OBRAS E INSTALAÇÕES	1.05.81	1.000.000,00				
4.4.90.52	EQUIPAMENTOS E MATERIAL PERMANENTE	0.01.00	60.000,00				
4.5.00.00	INVERSÕES FINANCEIRAS	0.000.000			50.000,00		
4.5.90.00	APLICAÇÕES DIRETAS	0.000.000		50.000,00			
4.5.90.81	AQUISIÇÃO DE IMÓVEIS	0.01.00	50.000,00				
<b>TOTAL</b>						<b>13.377.000,00</b>	



**PREFEITURA MUNICIPAL DE PAUDALHO**

AV RAIL BANDEIRA, 21 - CNPJ: 110973830001-84

Orçamento Programa - Exercício de 2022

**NATUREZA DA DESPESA POR ORGÃO E UNIDADE**

Lei: 0, Data: 05/10/2021

PODER						
ORGÃO						
UNIDADE						
Código	Especificação	F.R.	Elemento	Modalidade	Grupo	Categoria Econômica
02	PODER EXECUTIVO					
14	SECRETARIA DE AGRICULTURA, ABASTECIMENTO, PECUÁRIA E PESCA					
01	SECRETARIA DE AGRICULTURA, ABASTECIMENTO, PECUÁRIA E PESCA					
2.0.00.00	DESPESAS CORRENTES	0.000.000				965.000,00
2.1.00.00	PESSOAL E ENCARGOS SOCIAIS	0.000.000			130.000,00	
2.1.90.00	APLICAÇÕES DIRETAS	0.000.000		130.000,00		
2.1.90.04	CONTRATAÇÃO POR TEMPO DETERMINADO	0.01.00	30.000,00			
2.1.90.11	VENCIMENTOS E VANTAGENS FIXAS - PESSOAL CIVIL	0.01.00	100.000,00			
2.3.00.00	OUTRAS DESPESAS CORRENTES	0.000.000			835.000,00	
2.3.90.00	APLICAÇÕES DIRETAS	0.000.000		835.000,00		
2.3.90.30	MATERIAL DE CONSUMO	0.01.00	35.000,00			
2.3.90.32	MATERIAL, BEM OU SERVIÇO PARA DISTRIBUIÇÃO GRATUITA	0.01.00	80.000,00			
2.3.90.38	OUTROS SERVIÇOS DE TERCEIROS - PESSOA FÍSICA	0.01.00	160.000,00			
2.3.90.39	OUTROS SERVIÇOS DE TERCEIROS - PESSOA JURÍDICA	0.01.00	530.000,00			
2.3.90.83	INDENIZAÇÕES E RESTITUIÇÕES	0.01.00	30.000,00			
4.0.00.00	DESPESAS DE CAPITAL	0.000.000				585.000,00
4.4.00.00	INVESTIMENTOS	0.000.000			585.000,00	
4.4.90.00	APLICAÇÕES DIRETAS	0.000.000		585.000,00		
4.4.90.51	OBRAS E INSTALAÇÕES	0.01.00	85.000,00			
4.4.90.51	OBRAS E INSTALAÇÕES	1.05.01	100.000,00			
4.4.90.52	EQUIPAMENTOS E MATERIAL PERMANENTE	0.01.00	200.000,00			
4.4.90.52	EQUIPAMENTOS E MATERIAL PERMANENTE	1.05.01	200.000,00			
<b>TOTAL</b>						<b>1.550.000,00</b>





**PREFEITURA MUNICIPAL DE PAUDALHO**

AV RAUL BANDEIRA, 21 - CNPJ 110973830001-84

Orçamento Programa - Exercício de 2022

**NATUREZA DA DESPESA POR ORGÃO E UNIDADE**

Lei: 0. Data: 05/10/2021

Código	Especificação	F.R.	Elemento	Modalidade	Grupo	Categoria Econômica
PODER	02 - PODER EXECUTIVO					
ORGÃO	30 - COMANAS					
UNIDADE	01 - MUNICÍPIO DE PAUDALHO					
3.0.00.00	DESPESAS CORRENTES	0.000.000				87.220,00
3.1.00.00	PESSOAL E ENCARGOS SOCIAIS	0.000.000			69.230,00	
3.1.00.00	APLICAÇÕES DIRETAS	0.000.000		69.230,00		
3.1.90.04	CONTRATAÇÃO POR TEMPO DETERMINADO	0.01.23	4.000,00			
3.1.90.11	VENCIMENTOS E VANTAGENS FIXAS - PESSOAL CIVIL	0.01.23	53.230,00			
3.1.90.13	OBRIGAÇÕES PATRONAIS	0.01.23	11.100,00			
3.1.90.92	DESPESAS DE EXERCÍCIOS ANTERIORES	0.01.23	900,00			
3.3.00.00	OUTRAS DESPESAS CORRENTES	0.000.000			17.990,00	
3.3.90.00	APLICAÇÕES DIRETAS	0.000.000		17.990,00		
3.3.90.14	DIÁRIAS - CIVIL	0.01.23	570,00			
3.3.90.30	MATERIAL DE CONSUMO	0.01.23	970,00			
3.3.90.31	PREMIAÇÕES CULTURAIS, ARTÍSTICAS, CIENTÍFICAS, DESPORTIVAS E	0.01.23	300,00			
3.3.90.33	PASSAGENS E DESPESAS COM LOCOMOÇÃO	0.01.23	1.620,00			
3.3.90.35	SERVIÇOS DE CONSULTORIA	0.01.23	1.750,00			
3.3.90.36	OUTROS SERVIÇOS DE TERCEIROS - PESSOA FÍSICA	0.01.23	2.330,00			
3.3.90.39	OUTROS SERVIÇOS DE TERCEIROS - PESSOA JURÍDICA	0.01.23	10.350,00			
3.3.90.92	DESPESAS DE EXERCÍCIOS ANTERIORES	0.01.23	100,00			
4.0.00.00	DESPESAS DE CAPITAL	0.000.000				26.400,00
4.4.00.00	INVESTIMENTOS	0.000.000			25.800,00	
4.4.90.00	APLICAÇÕES DIRETAS	0.000.000		25.800,00		
4.4.90.52	EQUIPAMENTOS E MATERIAL PERMANENTE	0.01.23	25.800,00			
4.6.00.00	AMORTIZAÇÃO DA DÍVIDA	0.000.000			600,00	
4.6.90.00	APLICAÇÕES DIRETAS	0.000.000		600,00		
4.6.90.71	PRINCIPAL DA DÍVIDA CONTRATUAL RESGATADA	0.01.23	600,00			
<b>TOTAL</b>						<b>113.620,00</b>



**PREFEITURA MUNICIPAL DE PAUDALHO**

AV RAUL BANDEIRA, 21 - CNPJ: 11007383/0001-84

Orçamento Programa - Exercício de 2022

**NATUREZA DA DESPESA POR ORGÃO E UNIDADE**

Anexo 02  
Page 14

Lei: 0, Data: 05/10/2021

Código	Especificação	F.R.	Elemento	Modalidade	Grupo	Categoria Econômica
3.0.00.00	DESPESAS CORRENTES	0.000.000				1.000.00
3.3.00.00	OUTRAS DESPESAS CORRENTES	0.000.000			1.000.00	
3.3.00.00	APLICAÇÕES DIRETAS	0.000.000		1.000.00		
3.3.00.14	DIÁRIAS - CIVIL	0.01.23	170.00			
3.3.00.30	MATERIAL DE CONSUMO	0.01.23	170.00			
3.3.00.39	SERVIÇOS DE CONSULTORIA	0.01.23	220.00			
3.3.00.36	OUTROS SERVIÇOS DE TERCEIROS - PESSOA FÍSICA	0.01.23	220.00			
3.3.00.38	OUTROS SERVIÇOS DE TERCEIROS - PESSOA JURÍDICA	0.01.23	220.00			
<b>TOTAL</b>						<b>1.000.00</b>



**PREFEITURA MUNICIPAL DE PAUDALHO**  
AV RAUL BANDERA, 21 - CNPJ 11097383/0001-84

Orçamento Programa - Exercício de 2022

**NATUREZA DA DESPESA POR ORGÃO E UNIDADE**

Anexo 02  
Page 15

Lei: 0, Data: 05/10/2021

Código	Especificação	F.R.	Elemento	Modalidade	Grupo	Categoria Econômica
3.0.00.00	DESPESAS CORRENTES	0.000.000				1.380,00
3.1.00.00	OUTRAS DESPESAS CORRENTES	0.000.000			1.380,00	
3.3.90.00	APLICAÇÕES DIRETAS	0.000.000		1.380,00		
3.3.90.14	DIÁRIAS - CIVIL	0.01.23	230,00			
3.3.90.30	MATERIAL DE CONSUMO	0.01.23	200,00			
3.3.90.35	SERVIÇOS DE CONSULTORIA	0.01.23	320,00			
3.3.90.36	OUTROS SERVIÇOS DE TERCEIROS - PESSOA FÍSICA	0.01.23	320,00			
3.3.90.39	OUTROS SERVIÇOS DE TERCEIROS - PESSOA JURÍDICA	0.01.23	320,00			
<b>TOTAL</b>						<b>1.380,00</b>